能勢町田尻地区　洪水・土砂災害ハザードマップ

緊急時、すぐに持ち出しできるようにしましょう！

凡　例

- 指定避難所
- 公民館
- 広域避難場所
- 役場
- 消防
- 警察署・交番
- 医療機関
- 災害時ヘリポート
- 幹線道路
- 水路・河川
- 床下浸水程度（0.5m未満）
- 床上浸水程度（0.5m～3.0m未満）
- 床上浸水程度（3.0m以上）
- 土砂災害特別警戒区域
- 土砂災害警戒区域
- 地すべり危険箇所

【土砂災害警戒区域等】

土石流

がけ崩れ（急傾斜地の崩壊）

【土砂災害警戒区域】

土砂災害により、住民の生命または身体に危害が生じるおそれのある区域

【土砂災害特別警戒区域】

土砂災害により、建物が破壊され、住民の生命または身体に著しい危害が生じるおそれがある区域

浸水深の色の見方

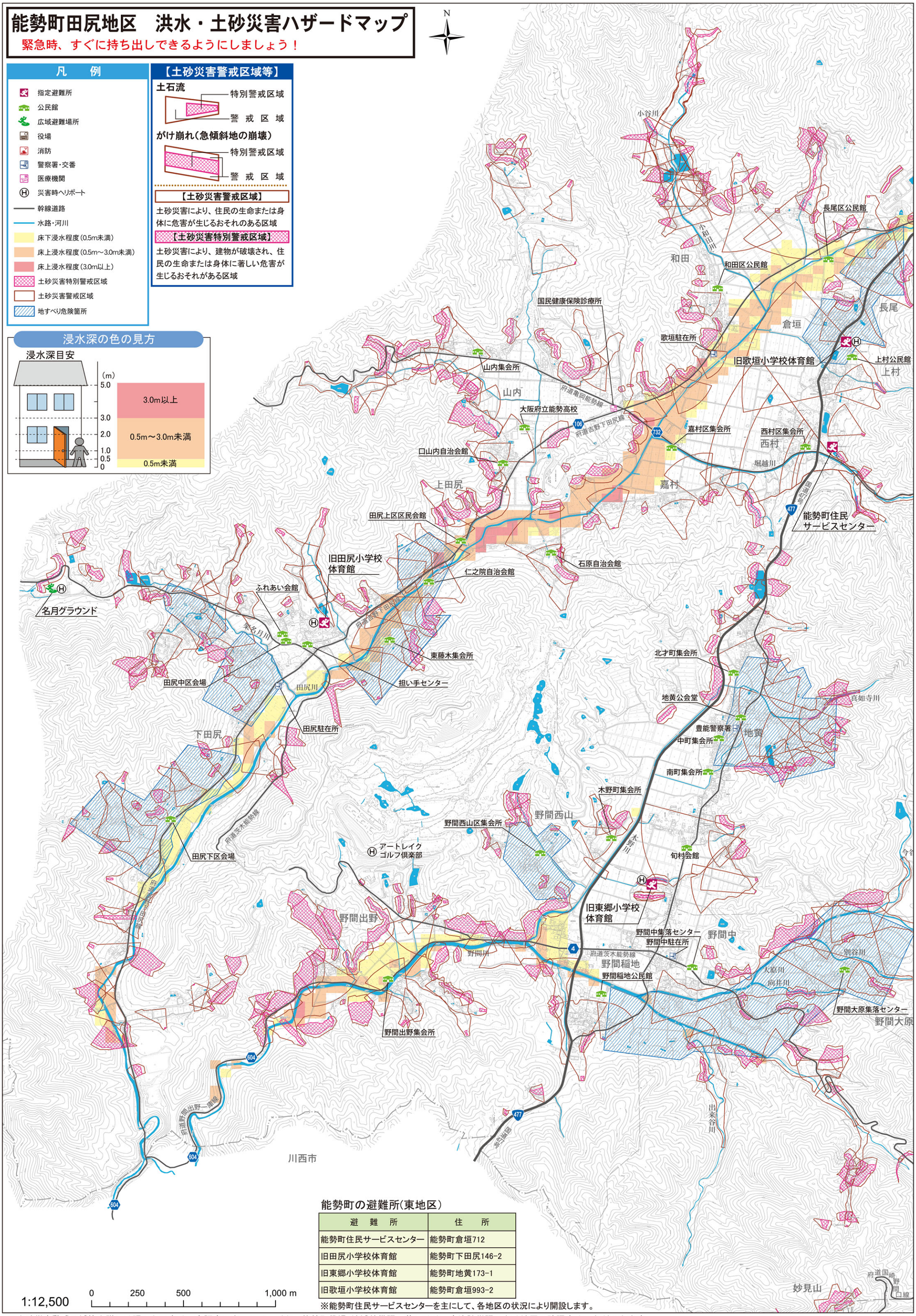

能勢町の避難所（東地区）

避　難　所	住　所
能勢町住民サービスセンター	能勢町倉垣712
旧田尻小学校体育館	能勢町下田尻146-2
旧東郷小学校体育館	能勢町地黄173-1
旧歌垣小学校体育館	能勢町倉垣993-2

※能勢町住民サービスセンターを主にして、各地区の状況により開設します。

※土砂災害警戒区域等を詳しく調べたい方は、大阪府のホームページか、能勢町役場 地域整備課、若しくは、自治防災課にある地図で確認することができます。