

能 勢 町

子育てサポートブック



～こんなときどうしよう？～

令和5年度版

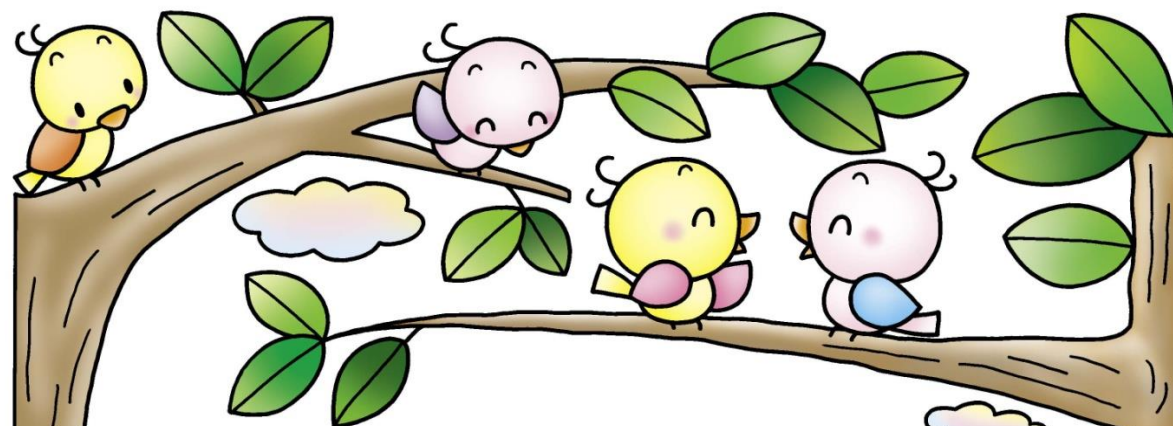

保護者の方へ

子育てサポートブックについて

この「子育てサポートブック」は、安心して子育てが出来る様、子育てに関する能勢町のサービスや情報をまとめたものです。

子育て期はとても忙しいですが、最も充実したときを過ごすことのできる、すてきな時間です。

能勢町に住む皆さんが、いきいきと彩のある子育てができるよう、目的や年齢別にわかりやすく作成しています。そのお手伝いができることを願い、このサポートブックを作りました。ぜひご活用ください。

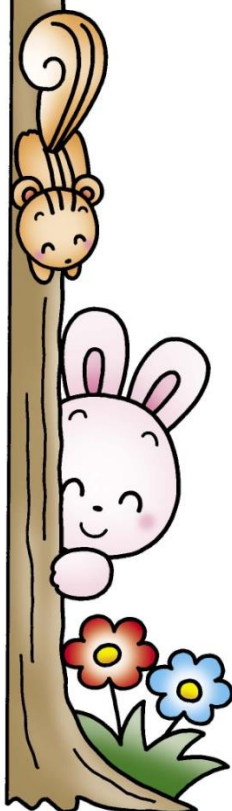



もくじ



**能勢町
子どもの未来応援センターとは？・1**



**妊娠がわかったら
各種手当と制度について教えて・・・2**



子ども・子育ての相談はどこに・・・5



教育・保育給付認定制度とは？・・・7



**地域子育て支援センターで
できること・・・・・・・・・・12**



**のせファミリー・サポート・
センターとは？・・・・・・・・15**



フックスタート事業について・・・16



育児サークルに入るには・・・・・・・・17



**親子で出かけられる楽しい
場所をおしえて・・・・・・・・18**



**夜間・休日の緊急医療機関
を知りたい・・・・・・・・・・19**

能勢町 子どもの未来応援センター

妊娠期から子育て期にわたるまでの切れ目のない支援を提供します

「大阪のてっぺん能勢での生活」を楽しむ
「マタニティーライフ」を楽しむ
「子育て」を楽しむ
「地域とのつながり」を楽しむ
気になったことはすぐ相談できる「人」がいる！

能勢町ではママ・パパの育児や生活を支援することで
子どもの輝く未来を応援します！



家庭教育支援

- ★家庭教育支援チーム「ほっこり」（家庭教育専門員・家庭教育支援員）が家庭や学校等を訪問して子育て・家庭教育に関する情報や学習機会の提供、相談などを行います。
- ★年3回、就学前児童（5歳児）及び小学生の全家庭を訪問し、情報誌「ほっこり」を配布します。

親子のいっしょに 「tsu★do★i」

- ★毎月1回、子どもと一緒に「作る」「楽しむ」「学ぶ」などの催しを楽しみ、参加者みんなでわいわいと交流を深めます。

子育てモバイル配信サービス 「のせっ子未来応援ナビ」



- ★能勢町の子育て情報をスマホや携帯電話で簡単に見ることができます。
- ★配信サービスに登録していただくと予防接種のスケジュール支援や乳幼児健診・今月の教室などのメルマガを受け取れます。（通信費・パケット代は利用者の負担となります）

子どもの健康・発達・発育の相談

- ★保健師・管理栄養士・心理判定員・作業療法士が担当します。
なんでも相談してください！

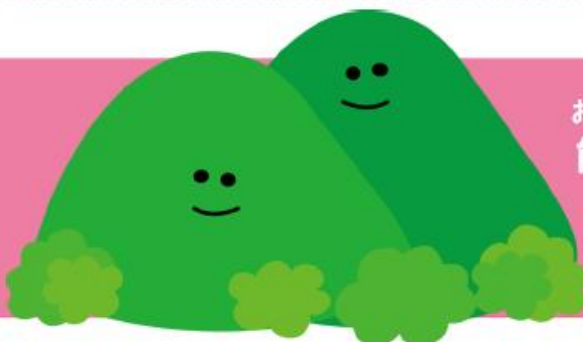

お問合せ先
能勢町子どもの未来応援センター
（能勢町保健福祉センター内）

☎ 072-731-2150



妊娠がわかったら

○ 母子健康手帳と妊婦健診受診券の交付申請を行います。

交付場所 保健福祉センター
能勢町栗栖 82-1
詳しくはお問い合わせ下さい。

連絡先 健康づくり課（健康管理担当）
TEL 731-3201

アンケートの記入等がありますので、保健福祉センターの窓口にお越しください。



各種手当と制度について 教えて



○子育て世帯のために

名称	対象者	所得制限	内容	連絡先
伴走型相談支援、出産・子育て応援給付金	妊娠期から子育て期の親子	無	<p>【伴走型相談支援】</p> <ul style="list-style-type: none"> ・妊娠8か月アンケートを記入し、返送する。 ・継続的な相談支援、子育て関連情報の配信 <p>【出産・子育て応援給付金】</p> <ul style="list-style-type: none"> ・妊娠届出時の面談後5万円を給付 ・こんにちは赤ちゃん訪問後5万円を給付 <p>【対象者】</p> <ul style="list-style-type: none"> ・R4年4月1日～R5年3月31日生まれの子どもと産婦、妊娠中の方（個別通知） ・R5年4月1日以降に生まれたお子さん、R5年4月1日以降に妊娠届を行った妊婦の方 	健康づくり課 （健康管理担当） TEL 731-3201

○子どもの手当

名 称	対 象 者	所得 制限	内 容	連 絡 先
児童手当	中学校卒業まで (15歳の誕生日 後の最初の3月 31日まで)の児 童を養育してい る方	有	支給月 年3回 2月・6月・10月にそれぞれ 前月分までが支給されます。 支 給 額 3歳未満 一律15,000円 3歳以上小学校終了前 10,000円 (第3子以降は 15,000円) 中学生 一律10,000円	福祉課 (福祉担当) TEL 731-2150

○子どもの医療費

名 称	対 象 者	所得 制限	内 容	連 絡 先
子ども医療	18歳に達した年 度末までの子ど も	無	医療機関あたり、入通院1日につき 各500円(月2日限度) 1ヶ月あたり2,500円を超える額 を償還	住民課 (保険医療担 当) TEL 731-3202

○障がいのあるお子さんのために

名 称	対 象 者	所得 制限	内 容	連 絡 先
障がい児福祉手当	重度の障がいがあり常時の介護を必要とする20歳未満の方	有	支給月 年4回 (2月、5月、8月、11月) 支給月額 15,220円	福祉課 (福祉担当) TEL 731-2150
特別児童扶養手当	20歳未満の心身に障がいのある児童を監護している父母または父母に代わって養育している方	有	支給月 年3回 (4月、8月、11月) 支給月額 特別児童扶養手当1級 53,700円 特別児童扶養手当2級 35,760円	福祉課 (福祉担当) TEL 731-2150

○ ひとり親家庭のために

名 称	対 象 者	所得 制限	内 容	連 絡 先
児童扶養手当	父または母と生計を同じくしていない児童（18歳に到達した年度末まで）を育成する養育者	有	支給月 年6回 （5月、7月、9月、11月、1月、3月） 支給月額 1人目 全部支給 44,140円 一部支給 44,130円 ～10,410円 2人目 10,420円 ～5,210円を追加 を追加 3人目以降 1人増えるごとに 6,250円 ～3,130円を追加	福祉課 （福祉担当） TEL 731-2150
ひとり親家庭医療	ひとり親家庭の18歳に到達した年度末までの子と、その子を監護する父、母または養育者	有	医療機関あたり、入通院1日につき各500円（月2日限度） 1ヶ月あたり 2,500円を超える額を償還	住民課 （保険医療担当） TEL 731-3202





子ども・子育ての相談は どこに？



子育てに関する不安や疑問など身近に相談できる人がいないときや、専門的な相談があるときなどいつでも各実施機関に相談ください。



事業名	相談内容	日時	連絡先
乳幼児の訪問指導	乳幼児の成長や発育・発達などの相談を保健師が訪問で行っています。	平日 8:30～ 17:00	健康づくり課 (健康管理担当) ☎731-3201
発達相談・作業療法 ことばの相談	心理判定員や作業療法士による発達相談や言語聴覚士によることばの相談等も行っています。	日程は個別に対応します。 ご相談ください。	
離乳食教室	離乳食のすすめ方や調理方法などの相談を管理栄養士が行っています。 離乳初期～中期・離乳後期～完了期の2コースに分けて行っています。	10:00～ 11:00 ※要予約 (個別に電話で案内)	
子育て相談 子育てなんでも相談	子育てに関する悩みごと・心配ごとなどの相談を行っています。 ご希望により訪問やメールによる相談も行っています。 kosodate@town.nose.osaka.jp	平日 8:30～ 16:30	地域子育て支援センター ☎734-0370
子育て相談	家庭・子育てでお困り等がありましたらお気軽にお問合わせください。	平日 8:30～ 17:00	子どもの未来応援センター(保健福祉センター) ☎731-2150
	子育てに関する悩みごと相談を行っています。	第2・4金曜日 10:00～ 11:30	能勢町社会福祉協議会 ☎734-0770
	ファシリテーター・幼児教育相談員・園指定の公認心理師の広域による子育ての悩みの相談を行っています。	随時	認定こども園 みどり丘幼稚園 ☎734-3200

【児童家庭相談】

18歳未満の子どもの虐待、非行、障がいなどの相談や家庭の相談を行っています。

※随時受付

福祉課

(福祉担当) TEL 731-2150

平日 8:30~17:00

大阪府池田子ども家庭センター

TEL 751-2858

平日 9:00~17:45

【児童虐待通告窓口】

虐待を受けたと思われる子どもを発見した場合は、下記まで通告をお願いします。

※児童相談所虐待対応ダイヤル

TEL 189

24時間365日対応

※通話料無料

※平日

福祉課

(福祉担当) TEL 731-2150

8:30~17:00

※児童相談所虐待対応ダイヤル

TEL 189

※通話料無料

※夜間・休日

【母子・父子・寡婦相談】



大阪府では母子家庭、父子家庭、寡婦の皆さんに対して、就業や生活、子育てのことなどについて、子ども家庭センターの母子父子自立支援員が、相談や情報を行う等の支援を行っています。

場 所 大阪府池田子ども家庭センター（池田市満寿美町9-17）

時 間 9:30~16:00（土日祝・年末年始を除く）

対 象 能勢町にお住まいの母子家庭・父子家庭・寡婦等の皆さん

相談内容 就業支援相談、子育て生活支援相談、養育費相談、離婚前相談

母子・父子・寡婦福祉資金貸付相談等に関する事

費 用 無料

連絡先 大阪府池田子ども家庭センター 生活福祉課

TEL 072-752-7948 ※相談専用ダイヤルです

出張相談を希望される方は

池田子ども家庭センター（072-752-7948）

にご相談下さい。



就学前の子どもの教育・保育施設(認定こども園・保育所・幼稚園)の利用申込みには、**教育・保育給付認定を受ける必要があります。**

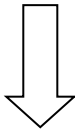

同認定制度とは？

認定こども園・保育所・幼稚園を利用する場合には同認定を受けることが必要になります。同認定の区分は次の**3区分**です。

認定区分	対象者	主な利用先
1号認定	3歳以上のお子さんで、保育を必要とせず、教育を希望する方(教育と併せて一時保育を希望する方) (例)3歳以上で、両親のどちらかが専業主婦(夫)の場合など、家庭で保育を受けることができる世帯	みどり丘幼稚園 町外の認定こども園 幼稚園
2号認定	3歳以上のお子さんで、『保育の必要な事由』(下記参照)に該当し、保育を希望する方 (例)3歳以上で、両親が共働き(もしくはひとり親で働いている)や病気などの世帯	みどり丘幼稚園 のせ保育所 町外の認定こども園 保育所
3号認定	3歳未満のお子さんで、『保育の必要な事由』(下記参照)に該当し、保育を希望する方 (例)3歳未満で、両親が共働き(もしくはひとり親で働いている)や病気などの世帯	みどり丘幼稚園 (2歳児のみ) のせ保育所 (0歳児から) 町外の認定こども園 保育所

『保育の必要な事由について』

認定こども園・保育所での保育を希望される場合の保育認定(2号認定・3号認定)にあたっては保護者が次の(1)保育に必要な事由に該当し、(2)保育に必要量に応じた区分を選択していただくことになります。

(1)保育に必要な事由

- ① 就労(フルタイム、パートタイム、自営、内職、農業など)
- ② 妊娠、出産(産前・産後8週目にあたる日の翌日が属する月の月末)
- ③ 保護者の疾病、障がい
- ④ 同居または長期入院している親族の介護・看護

- ⑤ 災害復旧
- ⑥ 求職活動（90日間）
- ⑦ 就学、職業訓練
- ⑧ 虐待やDVのおそれがあること
- ⑨ 育児休業取得中に、すでに保育を利用している子どもがいて継続利用が必要である場合
- ⑩ その他、上記に類するとして町が認める場合

(2) 保育の必要量に応じた区分

就労を理由とする利用の場合、次のいずれかに区分されます。

- ① 保育標準時間利用：月 120 時間以上の就労
 施設利用可能時間は、就労形態により施設開所から閉所まで（11 時間を超える利用の場合、延長保育料をいただくことがあります。）
- ② 保育短時間利用：月 64 時間～119 時間の就労
 施設利用可能時間は、最大 8 時間

『申請手続きの流れについて』

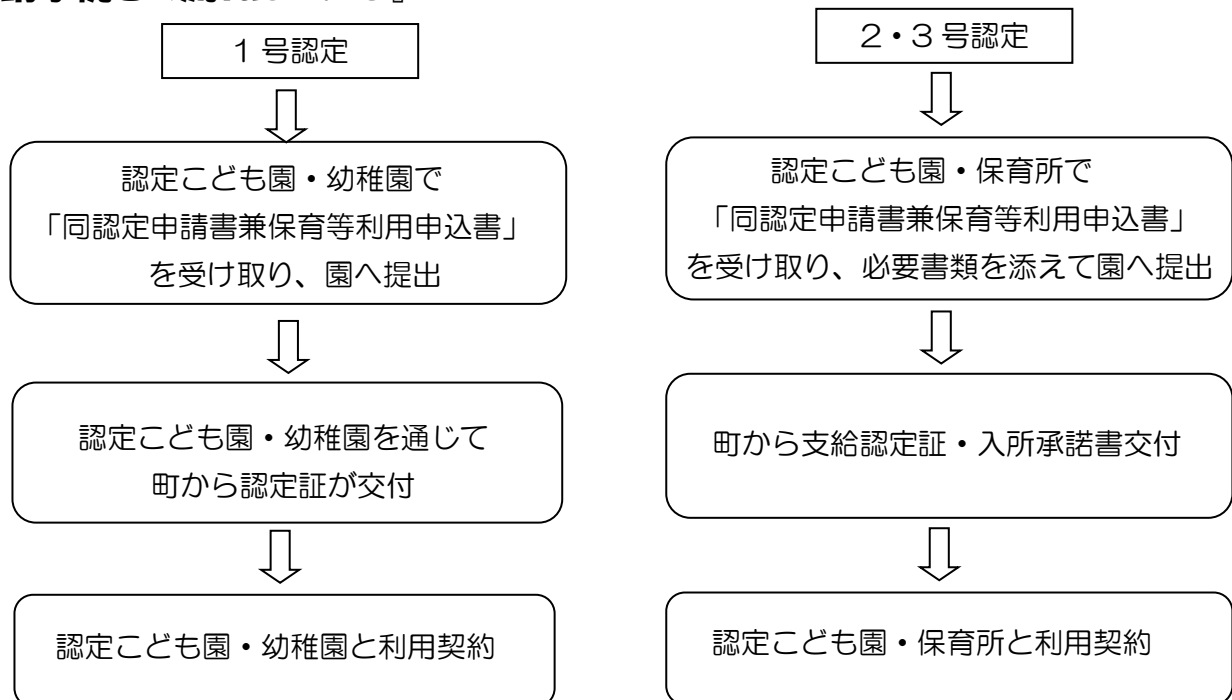

※みどり丘幼稚園における未就園児クラスへの入園については、直接お問い合わせ下さい。また、町外の認定こども園・保育所・幼稚園の利用を希望される場合は、個別に福祉課までお問い合わせください。

※1号認定のお子様については、別途、保育の必要性が認められる場合、認定こども園等の預かり保育事業の利用料が無償化される場合がございます。

詳しくは、施設等利用給付認定しおりをご覧ください。福祉課までお問い合わせください。

保育料について



(1) 保護者が負担する保育料について

町内のみどり丘幼稚園・のせ保育所または町外の施設型給付を受ける幼稚園・保育所等を利用する場合、保護者の所得に応じ能勢町が定めた保育料(月額)をお支払いいただくことになります。

※第2子・半額 第3子以降・無料 ひとり親家庭 第1子・半額 第2子以降・無料

○1号認定・2号認定

単位:円

階層区分	令和4年度保育料 (月額)
全階層	0

○3号認定

階層区分		推定年収	令和4年度保育料(月額)	
			3号(3歳未満)	
			標準	短時間
1	生活保護世帯	—	0	0
2	市町村民税非課税世帯	~260万円	0	0
3	市町村民税所得割課税 48,600円未満	~330万円	19,500	19,300
4	市町村民税所得割課税 97,000円未満	~470万円	30,000	29,600
5	市町村民税所得割課税 169,000円未満	~640万円	44,500	43,500
6	市町村民税所得割課税 301,000円未満	~930万円	61,000	60,000
7	市町村民税所得割課税 397,000円未満	~1,130万円	80,000	78,000
8	市町村民税所得割課税 397,000円以上	1,130万円~	82,700	79,200

※階層区分における市町村民税所得割課税額は、保護者の方の課税額の合計となります。

両親が他の親族等に扶養されている場合は、その親族の方の課税額も合算します。

※年齢は4月2日時点の満年齢で区分します。

※町外の施設型給付を受けない私立幼稚園の保育料については、幼稚園にお問い合わせください。

施設型給付を受けない幼稚園の保育料については、無償化の対象となる場合がございます。

詳しくは、施設等利用給付認定しおりをご覧ください。福祉課までお問い合わせください。

保育所とは？ 町立のせ保育所の紹介



名 称	能勢町立のせ保育所
所在地	〒563-0361 能勢町今西 25-1
連絡先	☎734-0079 FAX734-0010
入所定員	120名 (クラス定員0歳 15人・1歳 15人・2歳 15人・3歳 20人・4歳 20人・5歳 35人)
保育時間	開所時間 7:00~19:00 2・3号認定 ◎保育標準時間利用 7:00~18:30 ※延長保育有 18:30~19:00 200円/回 ◎保育短時間利用 8:30~16:30 ※延長保育有 7:00~8:30 16:30~18:30 100円/30分 18:30~19:00 200円/回
対象年齢	生後57日目~5歳児
方針(目標)	<ul style="list-style-type: none"> ・のせ保育所では、心身共に健全で豊かな人間性を備えた子どもを育てていきたいと考えています。そのためには、家庭と保育所がお互いに連携しあうことが大切です。 <p>保育教育目標</p> <ul style="list-style-type: none"> ◇ 遊ぶの大好き とことん遊びに夢中になって欲しい。お散歩・山あそび・川遊びなど、春・夏・秋・冬、毎日が発見の連続です。遊びから多くのことを学んでいきます。 ◇ 食べるの大好き 食べ物を作ってくださった人に感謝して残さず頂きます。お米作り、クッキングなどをおして実体験で学んでいきます。 ◇ 創るの大好き 製作・絵画・絵本・歌などをおして表現することを身に付けていきます。日本の伝統文化を大切にします。達成感や満足感を得る体験を重ねていきます。 ◇ みんな大好き 自分のことを好きになって欲しい。そして、家族・友達・地域の人・動植物・のせを大好きになってほしい！いろいろな人がいて言葉を交わすことで得られるコミュニケーション能力を身に付けて生きていく力を育てます。
特 色	<ul style="list-style-type: none"> ・のせ保育所は、自然豊かな田園の中に位置し広々とした所庭で伸び伸びと活動できる保育教育環境です。日常の礼儀作法を身につけるため茶道や、身体全体で表現する楽しさを味わえるよう和太鼓にも取り組んでいます。 ・給食は、所内調理で地産地消の食材を利用し離乳食(初期・中期・後期・完了・普通食)、アレルギー食にも対応した給食・おやつを提供しています。

※能勢町のホームページに「のせ保育所について」を掲載しております。入所手続きや、保育所紹介、最近の子どもたちの様子を写真で掲載しています。ぜひ、ご覧下さい。

幼稚園とは？
認定こども園みどり丘幼稚園の紹介



名 称	認定こども園みどり丘幼稚園（幼保連携型）
所在地	〒563-0353 能勢町柏原 62-2
連絡先	☎734-3200 FAX734-3262
入所定員	340名 1号認定 231人 2号・3号認定 109人（令和5年度）
保育時間	1号認定 ◎9：00～14：00 2・3号認定 ◎保育標準時間利用 7：30～18：30 ◎保育短時間利用 9：00～17：30 ※19：00まで延長あり
対象年齢	2歳～5歳児
方針（目標）	<ul style="list-style-type: none"> ・幼保連携型認定こども園 教育・保育要領に準じ教育を進める中で、3歳児では生活の自立を目指した機能あそび、全学年で感性の発達を促す絵画指導、国際教育として『英語であそぼう』、健康な身体づくりへ体育あそび、水泳指導等、幼児の主体性を引き出し感じる保育をしています。 また、子どもたちが多面的に遊びを展開できるよう、自然を生かした環境をはじめ、豊かな施設・設備づくりに努めています。 ◇ 感受性を豊かに 幼児は、周りのいろいろなものに影響を受け、吸収し人格形成をしていきます。 ◇ 自立できる子どもに 同年代の子どもと接し、人間関係を育てることは、幼児にとって大切なことです。 ◇ 健康なからだづくり 優しさも、賢さも、その基盤は健康な体です。
保育教育施設の内容	四季のガーデン・栽培畑・小動物舎・英語で遊ぼう・ピオトープ 絵本のひろば（図書コーナー）幼児専用温水プール
特 色	<ul style="list-style-type: none"> ・幼保連携型認定こども園みどり丘幼稚園は、能勢町の中央、名月峠の頂上に位置し、町立グラウンドや体育館に隣接した地にあります。（通園バス送迎有） 周囲は緑豊かな自然に包まれ、広々とした園舎・園庭で子ども達が伸び伸びと活動できる教育環境です。 ・子育て支援 預かり保育（グリーンホーム）きめ細かく実施、保育終了後と、春、夏、冬の休業期間中の子育て支援も行っています。

・ソニー教育財団プロジェクト園・平成25年文部科学大臣より学校保健統計調査実施校に指定
※教育内容等、詳しくはホームページ <http://www.sasayuri-midori.jp/>にて情報公開しています。

病後児保育について



病後児保育室では、保護者の子育てと就労の両立を支援するため、病氣やけがの回復期にある集団保育が困難な1歳児クラスから就学前児童のお子さんを一時的にお預かりし保育します。

1 事業内容

開室日時:月曜日～土曜日(祝日、12月29日～翌年1月3日を除く)

午前8時～午後6時

料 金:1日につき500円

開室場所:能勢町ふれあいプラザ2階 能勢町病後児保育室

住 所:能勢町倉垣635番地

問い合わせ先:福祉部福祉課 072-731-2150



2 対象児童

町内に住所を有し、医師が、病氣の回復期にあり、当面症状の急変が認められず医療機関による入院加療の必要はないが、安静の確保に配慮する必要があると認めた、保育を必要とする1歳児クラスから就業前の児童。

3 対象となる病氣やけが

風邪やけがなど日常的にかかる病氣

※利用できない症状

感染症の場合は利用に制限があります。入室の際に38℃以上の場合は、利用できません。

嘔吐・下痢・胃腸障害の場合で激しい腹痛や下痢などの場合は、利用できません。

4 利用方法

ご利用に当たっては、事前の登録、事前予約が必要です。詳しくはホームページをご覧ください。

5 利用当日の注意事項

申込書、診療情報提供書、薬の服薬が必要な場合は、「薬の説明書(処方箋)」を必ずお持ちください。

※利用当日に児童の体調等が悪化したときは、利用できない場合があります。

※給食の提供はありません。あ弁当、おやつ、お茶などをお持ちください。

※昼食時の内服薬、水薬、1回分に分けたものだけ預かります。

6 ご利用にあたっての注意事項

病後児保育は、治療行為ではありません。お子さまの症状が急変した場合は、保護者にお迎えのお願いの連絡をする場合があります。なお、医療機関を受診する必要がある場合は、保護者の同意を得ずに治療等を行なうことがあります。受診に掛かる費用は保護者負担となります。

また、同じ症状でも、悪化した場合は、利用を取り消す場合があります。



地域子育て支援センターで できること



地域子育て支援センターは、子育ての家庭をあらゆる面から支援する地域の拠点施設です。これからの時代を生きる子ども達がいきいきと活動し、やさしくたくましく育ててほしいと思うのは、みんなの願いです。
地域子育て支援センターの事業を親子、ご家族で活用して下さい。

親子で参加	
事業名	内 容
親子教室 (ピンキールーム)	未就園児の親子を対象に、保育士と一緒に遊んだり仲間づくりをしたり子育て相談に応じたりする教室です。年齢別のクラスに分かれ子どもの発育に応じた内容を用意しています。(年3クール実施) 月曜日：0歳児クラス 火曜日：1歳児クラス 木曜日：2歳児クラス(各15組) ① クール 4月～7月 ② クール 9月～12月 ③ クール 1月～3月
のびのび教室	就園前の子どもとその保護者を対象とし、保健師・保育士・管理栄養士と共に成長に必要な栄養や生活習慣等に関する知識の習得を目的として実習や試食を通じて食育や子育てに関する知識や良好な親子関係をつくるお手伝いをします。 実施日程 5月・7月・9月・11月・1月・2月(第3金曜日の午前)
あそびの広場	町内外の色々な場所に保育士が出向き、一緒に遊んだり散歩をしたりしています。 毎月1回遊びを企画しています。(月によって開催日が異なります。予約なしで参加できます。) 対象：就学前の子どもと保護者 時間 10:00～11:30
子育て講演会	子育てに関するテーマで講師を招いて、人形劇や講演会を年3回開催します。 ファミリー参加で、土日開催も予定しています。(参加費：無料)
トランポリンで遊び	月1回就学前の子どもと保護者を対象に保健福祉センター2F 機能訓練室のトランポリンで遊びます。
母のスペシャルデー	年2回子どもを預けてリフレッシュできるスペシャルデーです。

※全ての日程・時間・開催場所は広報や能勢町ホームページでお知らせします。



♪子育て講演会（シャボン玉ショー）



ピンキールーム2歳児クラス
能勢高校生との交流
（わくわく教室）



ピンキールーム



あそびの広場



親子教室(ピンキールーム)・のびのび教室・子育て講演会・母のスペシャルデーへの参加については、申込みが必要です。
広報・能勢町ホームページで募集しますので確認してください。



のびのび教室



一時預かり事業とはなんですか？



「育児疲れで、ちょっと息抜きリフレッシュがしたい!」「急用で子どもと一緒に連れていけない」「自分が病院に行きたい」など、子どもを安心して預けるところとしてのせ保育所において週 3 回を限度として一時預かり事業が利用できます。(お子さんと同じ年齢のクラスでの預かり保育です。)

※地域子育て支援センターで事前登録が必要です。

《対象》

能勢町に住所を有する生後 57 日目～就学前児童

《事前登録について》

地域子育て支援センターで親子面談し登録します。

《受付時間》

月曜日～金曜日 8:30～16:00 (土日・祝日・年末年始は受付できません。)

《一時預かり事業の実施について》

事前登録のうえ、利用される日の 5 日前までに申込みをして下さい。

(1 か月 12 日間、週 3 日が限度です。)

《利用料金》

半日 1,300 円 (8:30～12:30)

1 日 2,600 円 (8:30～16:30)

※昼食代は、(おやつも含む) 別に 400 円かかります。

※乳児の場合は、ミルクと飲む回数分の哺乳瓶を持って来て下さい。

《保育場所》

能勢町立のせ保育所

《一時預かり事業利用料補助券(無料)》

利用される保護者の方に、月 1 枚利用できる利用料金が無料になる補助券を年間 5 枚お渡しします。

問い合わせ

能勢町地域子育て支援センター

〒563-0361

能勢町今西 25-1

TEL: 072-734-0370

FAX: 072-734-0010

E-mail: kosodate@town.nose.osaka.jp

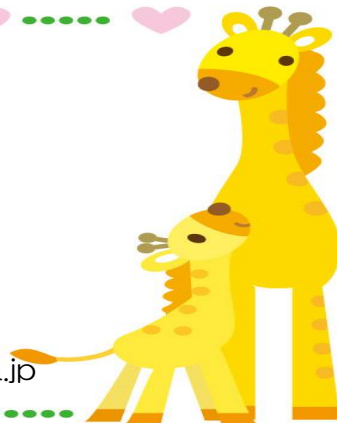



のせファミリー・サポート・センターとは？



子育てのお手伝いが必要なご家庭(依頼会員)に、お手伝いできる方(提供会員)をご紹介します。また、両方を兼ねてできる方(両方会員)も登録されており、会員登録制による会員相互の援助活動を行っています。



会員の条件として

依頼会員	生後2か月(生後57日目)～小学校3年生までの方で、町内在住もしくは在勤の方。
提供会員	子どもの好きな方、育児支援に理解のある健康な方等。
両方会員	依頼と提供の両方を兼ねてできる方。



援助(依頼)できる内容

- ☆保育所・認定こども園の送り迎え、開始前・終了後の預かり
- ☆学校の放課後・放課後児童クラブ(学童保育)の終了後の預かり
- ☆土・日・祝日などの預かり
- ☆保護者の病気や急用の時の預かり
- ☆病後児(回復期)の預かり
- ☆その他、子育てに関する支援

※子どもを預かる場合は、原則として提供会員の家庭で預かります。

※援助活動は、早朝、夜間にわたることもありますが、宿泊は行いません。



あんしん！事前打ち合わせ

のせファミリー・サポート・センターのアドバイザーが、立ち会って事前打ち合わせを行います。(TEL072-734-0370 FAX072-734-0010)

有償ボランティアで、基本時間	7:00～20:00	500円/時間
	土・日・祝日 上記以外の時間外	600円/時間
	病後児(回復期)	600円/時間

※複数の子どもを預ける場合は、2人目から報酬額が半額となります。



ブックスタート事業について



「ブックスタート」とは？

「ブックスタート」は乳幼児健診（4 か月健診）に参加した全ての赤ちゃんと保護者に、絵本の入ったブックスタートパックをプレゼントする運動です。イギリスで始まったこの運動、キャッチフレーズ（Share books with your baby）が表現するように、本を通じて赤ちゃんと保護者が楽しいひとときを分かち合うことを応援する運動です。

能勢町では、4 か月健診の待ち時間を利用して「朗読の会」声の宅配便さんが赤ちゃんと保護者に絵本の読み聞かせとブックスタートパックをプレゼントします。「4 か月の赤ちゃんに、絵本はまだ早い・・・？」と言う方もおられるかと思いますが、家族の方に絵本を読んでもらってゆったりした時間を持つことで赤ちゃんもリラックスでき、楽しい気分になります。



ブックプレゼントとは？



就学前の子どもを対象に絵本を 1 冊プレゼントしています。

申込受付は誕生月の 2 カ月前から 2 カ月後までです。

（対象者） 能勢町在住の就学前児童（対象者の誕生月の 1 日に能勢町に住民登録があること。）

（申込方法） 申込み用紙の絵本リストから 1 冊を選び、必要事項を記入のうえ地域子育て支援センター、又は保健福祉センターに提出してください。

問い合わせ・・・能勢町地域子育て支援センター

TEL：072-734-0370 FAX：072-734-0010

《令和 5 年度絵本リスト》

【1 歳～2 歳向け】	【2 歳～3 歳向け】	【3 歳～4 歳向け】
<ul style="list-style-type: none"> ・おやさいとんとん ・はぐ ・りんごくんがね ・わにわにのごちそう ・ノタンいたいのとんでけ～ 	<ul style="list-style-type: none"> ・おしくら・まんじょう ・うんちでるかな？ ・ねずみさんのながいパン ・こわめっこしましょ ・しんごうごうくんはたらくるま 	<ul style="list-style-type: none"> ・みんなで！どうろこうじ ・ピヨピヨハッピーバースデー ・だるまちゃんどてんぐちゃん ・パパ、お月さまとって！ ・ぐりとぐら
【4 歳～5 歳向け】	【5 歳～6 歳向け】	【6 歳～向け】
<ul style="list-style-type: none"> ・ほんたのじどうはんばいき ・からすのパンやさん ・おむすびさんちのたうえのひ ・ちょっとだけ ・バナナじけん 	<ul style="list-style-type: none"> ・おまえうまそうだな ・しりとりのだいすきなおうさま ・どろぼうがっこう ・なぞなぞのみせ ・パンダ銭湯 	<ul style="list-style-type: none"> ・おいしいのぼうけん ・きょうはなんの日？ ・どうぶつはやくちあいうえお ・どんぐりむらのぼんやさん ・みえるとかみえないとか



育児サークルに入るには



みんなで一緒に
遊びましょう！

能勢町では、町内で活動されている育児サークルへ活動場所として公共施設を無料で提供しています。また、地域子育て支援センターから保育士の派遣を行い活動の支援をしています。

「サークルを立ち上げたい」という応援も行っています。

- サークル名 : 「 やんちゃ 」
- 活動日・時間 : 毎週水曜日 10:00~11:30
- 活動場所 : 地域子育て支援センター等
- 会員数 : 11組 (令和4年度)



友だち作り、外遊び、自由遊びを中心に親子で交流しながら遊んでいます。
 親同士の情報交換の場にもなっています。
 いつでも参加できますのでぜひ、お友だちを誘って遊びにきて下さい。
 ※地域子育て支援センターのあそびの広場にも、みんなで参加しています。



みんなおいでよ遊ぼうね！





親子で出かけられる楽しい場所 をおしえて



名称	所在地	おすすめポイント
子育て 支援センター 一般開放	能勢町今西 25-1 ☎072-734-0370	のせ保育所内に併設し、小さいお子さん用のオモチャや絵本がたくさんあります。 (月曜日～金曜日 13:00～16:00 土日・祝日年末年始は開放無し)
保健福祉センター プレイルーム 一般開放	能勢町栗栖 82-1 ☎072-731-2150	広いフロアの中で、ボールプールやおモチャをたくさん用意しています。寒い冬は、床暖房で暖かいお部屋です。 (利用日は、能勢町のホームページでお知らせします。)
子育てサロン 「にこにこ」	能勢町宿野 114 ☎072-734-0770	すてきな笑顔をまっています。育児の悩みや不安、楽しさを語り合う交流の場としてご参加ください。(毎月第2・4 金曜日 10:00～11:30) ※12月は第2・第3金曜日に開催します。
生涯学習 センター図書室 「おはなしかい」 「としょしつまつり」	能勢町大里 178-2 ☎072-734-3365	【おはなしかい】子どもたちの年齢にあわせた絵本・紙芝居を読み聞かせします。(赤ちゃんから小学校低学年まで) 毎週土曜日 11:00～11:30 【としょしつまつり】人形劇や遊びのコーナー、本のリサイクル市など、盛りだくさんです。 (11月3日(金・祝) 10:00～15:00)

兵庫県立 一庫公園	川西市国崎字知 明 1-6 ☎072-794-4970	一庫ダムに隣接する山の中の広大な公園です。森の広場でおもいっきり体を動かし遊びませんか。夏は水遊びも楽しめます。お弁当を持って一日ゆっくりと過ごせます。
池田市 五月山動物園	池田市綾羽 2丁目 5-33 ☎072-752-7082	日本で二番目に小さな動物園です。オーストラリアの珍獣「ウォンバット」のいる動物園で有名です(入園無料) 休園日：毎週火曜日(火曜日が祝日の場合は、翌平日となります。) 駐車場：有料
伊丹スカイパーク	伊丹市森本 7丁目 1-1 ☎072-772-3447	飛行機の離発着がすぐ近くで見ることのできる広い公園です。みんなが楽しめる遊具もあり、一日たっぷり遊べます。駐車場(有料)もあります。
猪名川町 ふれあい公園	猪名川町白金 1丁目 74-8 ☎072-766-8705	かわいい猪名川町のマスコット「いなぼう」の石像が出迎えてくれる猪名川町で一番広い公園です。園内には図書館もあり親子でくつろぐのに最適な公園です。近くには、大型商業施設もあり遊んだ後はお買い物もできます。



夜間・休日の医療機関を知りたい



医療機関名	診療科名	診療受付時間	住所・電話番号
豊能広域 こども急病センター	小児科 (中学生以下)	【平日】 18:30～翌朝6:30 (診療開始は19:00～) 【土曜日】 14:30～翌朝6:30 (診察開始は15:00～) 【日曜日・祝日・休日・ 年末年始12/29～1/3】 8:30～翌朝6:30 (診察開始は9:00～)	箕面市萱野5丁目1番14号 TEL 072-729-1981
池田市立休日 急病診療所	内科 小児科 歯科	日曜・祝日・年末年始 9:00～正午 13:00～16:00 (受付は各々の30分前まで)	池田市城南3丁目1番18号 TEL 072-752-1551

《救急安心センターおおさか》

(#7119)

短縮ダイヤル/携帯電話・PHS
プッシュ回線

24時間
365日体制

(06-6582-7119)

すべての電話でご利用できます

※緊急時は迷わず119番へ



こんなときは

- 病院に行った方がいい？
- 応急手当の方法は？
- 近くの救急病院はどこ？
- 救急車を呼んだ方がいい？

◎緊急性の高い相談には、救急車がただちに出動します。

◎お薬に関するご相談や育児相談などには対応できませんので、ご理解をお願いします。

◎救急安心センターおおさか事業は、大阪府内全43市町村の共同運営により実施しています

この情報誌は令和5年度4月現在の
情報を掲載しています。

今後、制度改正等により手当額等実
施内容が変更となる場合があります。

詳しくは、担当窓口へお問い合わせ
ください。



発行

能勢町地域子育て支援センター

〒563-0361

能勢町今西25-1

TEL:072-734-0370

FAX:072-734-0010

E-mail:kosodate@town.nose.osaka.jp

memo

memo