

令和6年度

当初予算説明資料

能勢町



令和6年度当初予算説明資料 目次

令和6年度一般会計及び各特別会計並びに事業会計予算集計表	1
普通会計歳入予算額対前年度比較表	2
普通会計歳出予算額目的別対前年度比較表	4
普通会計歳出予算額性質別対前年度比較表	6
財政指標の推移	8
職員数調	11
職員手当及び共済費の内訳	12
特別職の職員で非常勤のものの報酬内訳	13
職員人件費の予算計上状況	14
一 般 会 計	17
議 会 事 務 局	17
総 務 部	21
総 務 課	22
理 財 課	35
住 民 課	54
福 祉 部	67
福 祉 課	69
健 康 づ くり 課	94
産 業 建 設 部	107
地 域 振 興 課	108
地 域 整 備 課	125
出 納 室	139
教 育 委 員 会	143
学 校 教 育 総 務 課	145
生 涯 学 習 課	157
国 民 健 康 保 険 特 別 会 計	169
後 期 高 齢 者 医 療 特 別 会 計	179
介 護 保 険 特 別 会 計	185
国 民 健 康 保 険 診 療 所 特 別 会 計	199
下 水 道 事 業 会 計	205

令和6年度一般会計及び各特別会計並びに各事業会計予算集計表

年 度 会 計 別	本 年 度 予 算 額	前 年 度 予 算 額	比 較 増 減	
	千円	千円	千円	%
一 般 会 計	5,673,000	5,182,000	491,000	9.5
国 民 健 康 保 険	1,430,900	1,563,900	△ 133,000	△ 8.5
後 期 高 齢 者 医 療	263,200	209,900	53,300	25.4
介 護 保 険	1,339,900	1,281,500	58,400	4.6
診 療 所	102,000	92,600	9,400	10.2
特 別 会 計 合 計	3,136,000	3,147,900	△ 11,900	△ 0.4
水 道 事 業 会 計		775,106	△ 775,106	皆減
下 水 道 事 業 会 計	709,429	683,957	25,472	3.7
事 業 会 計 合 計	709,429	1,459,063	△ 749,634	△ 51.4
予 算 総 額	9,518,429	9,788,963	△ 270,534	△ 2.8

普通会計歳入予算額対前年度比較表(○印自主財源)

(単位:千円, %)

款	本年度		前年度		比較増減	
	金額	構成比	金額	構成比	金額	増減率
○ 01 町 税	996,297	17.6	1,046,637	20.2	△ 50,340	△ 4.8
02 地 方 譲 与 税	67,000	1.2	65,000	1.3	2,000	3.1
03 利 子 割 交 付 金	700	0.0	700	0.0	0	0.0
04 配 当 割 交 付 金	8,000	0.2	13,200	0.3	△ 5,200	△ 39.4
05 株式等譲渡所得割交付金	9,600	0.2	7,200	0.1	2,400	33.3
06 法 人 事 業 税 交 付 金	24,000	0.4	18,000	0.3	6,000	33.3
07 地 方 消 費 税 交 付 金	205,000	3.6	224,000	4.3	△ 19,000	△ 8.5
08 ゴルフ場利用税交付金	24,000	0.4	27,000	0.5	△ 3,000	△ 11.1
09 環 境 性 能 割 交 付 金	17,000	0.3	8,000	0.2	9,000	112.5
11 地 方 特 例 交 付 金	35,200	0.6	1,700	0.0	33,500	1,970.6
12 地 方 交 付 税	2,550,000	45.0	2,490,000	48.1	60,000	2.4
13 交通安全対策特別交付金	1,200	0.0	1,400	0.0	△ 200	△ 14.3
○ 14 分 担 金 及 び 負 担 金	1,215	0.0	1,289	0.0	△ 74	△ 5.7
○ 15 使 用 料 及 び 手 数 料	74,523	1.3	79,125	1.5	△ 4,602	△ 5.8
16 国 庫 支 出 金	305,803	5.4	345,842	6.7	△ 40,039	△ 11.6
17 府 支 出 金	384,825	6.8	375,495	7.2	9,330	2.5
○ 18 財 産 収 入	5,898	0.1	5,350	0.1	548	10.2
○ 19 寄 附 金	70,010	1.2	40,010	0.8	30,000	75.0
○ 20 繰 入 金	279,595	4.9	80,670	1.6	198,925	246.6
○ 21 繰 越 金	39,629	0.7	39,900	0.8	△ 271	△ 0.7
○ 22 諸 収 入	66,805	1.2	59,182	1.1	7,623	12.9
23 町 債	506,700	8.9	252,300	4.9	254,400	100.8
歳 入 合 計	5,673,000	100.0	5,182,000	100.0	491,000	9.5

普通会計歳入予算額における財源区分の構成比

(単位:千円, %)

区 分	本年度		前年度		比較増減	
	金額	構成比	金額	構成比	金額	増減率
自 主 財 源	1,533,972	27.0	1,352,163	26.1	181,809	13.4
依 存 財 源	4,139,028	73.0	3,829,837	73.9	309,191	8.1
計	5,673,000	100.0	5,182,000	100.0	491,000	9.5

普通会計歳入予算額の推移

(百万円)

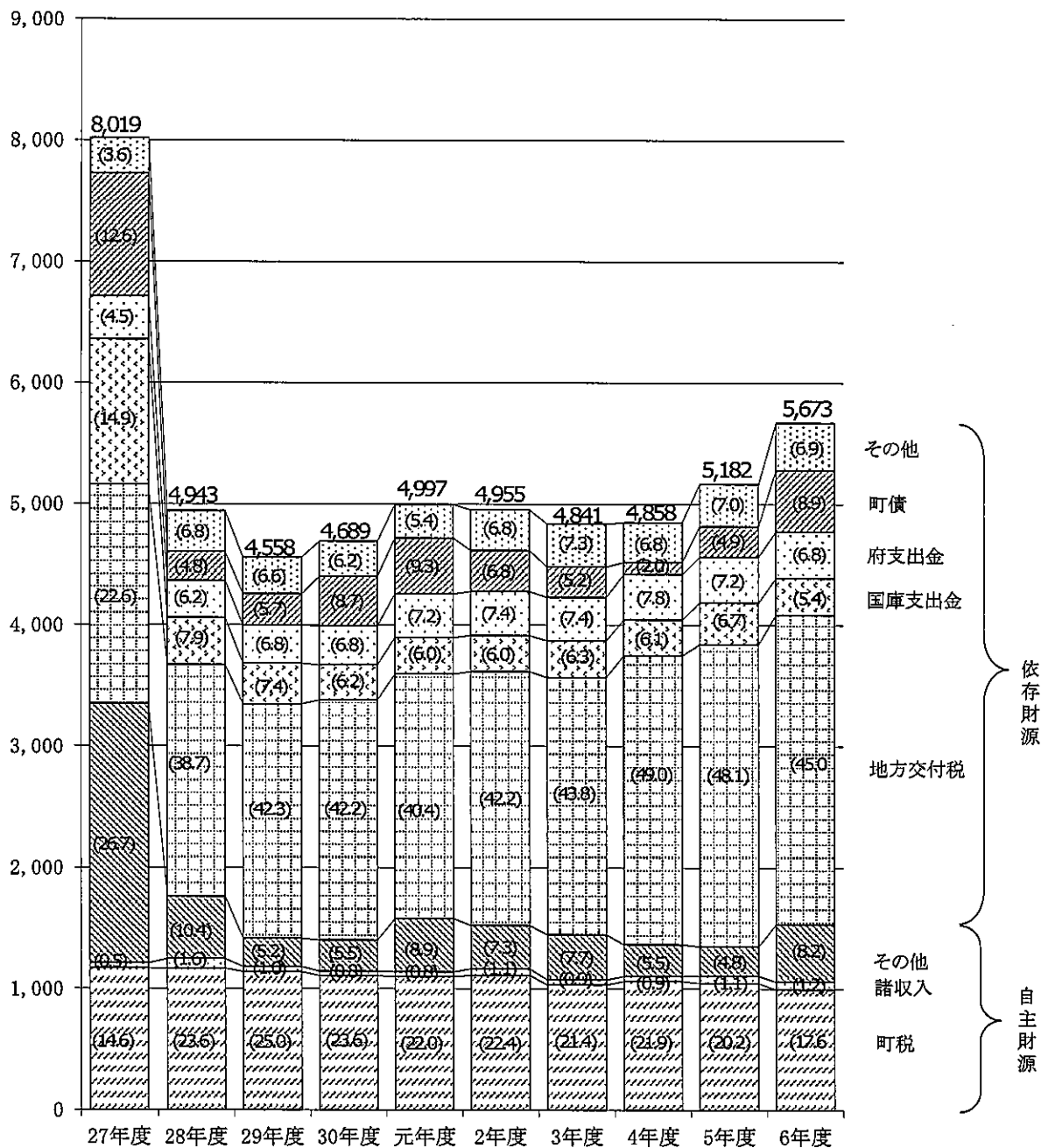

(注) 自主財源の「その他」は、分担金及び負担金・使用料及び手数料・財産収入・寄附金・繰入金・繰越金であり、依存財源の「その他」は、地方譲与税・利子割交付金・配当割交付金・株式等譲渡所得割交付金・法人事業税交付金・地方消費税交付金・ゴルフ場利用税交付金・環境性能割交付金・自動車取得税交付金・地方特例交付金・交通安全対策特別交付金である。
棒グラフ内の数値は、構成比である。

普通会計歳出予算額目の別対前年度比較表

(単位:千円, %)

款	本年度		前年度		比較増減	
	金額	構成比	金額	構成比	金額	増減率
01 議 会 費	101,591	1.8	101,913	2.0	△ 322	△ 0.3
02 総 務 費	1,194,409	21.0	904,044	17.4	290,365	32.1
03 民 生 費	1,442,283	25.4	1,363,804	26.3	78,479	5.8
04 衛 生 費	780,459	13.8	709,394	13.7	71,065	10.0
05 農 林 水 産 業 費	222,762	3.9	184,088	3.6	38,674	21.0
06 商 工 費	15,144	0.3	14,371	0.3	773	5.4
07 土 木 費	490,962	8.6	542,542	10.5	△ 51,580	△ 9.5
08 消 防 費	328,610	5.8	287,547	5.5	41,063	14.3
09 教 育 費	515,258	9.1	469,019	9.0	46,239	9.9
11 公 債 費	578,022	10.2	601,778	11.6	△ 23,756	△ 3.9
13 予 備 費	3,500	0.1	3,500	0.1		
歳 出 合 計	5,673,000	100.0	5,182,000	100.0	491,000	9.5

普通会計目的別歳出予算額の推移

(百万円)

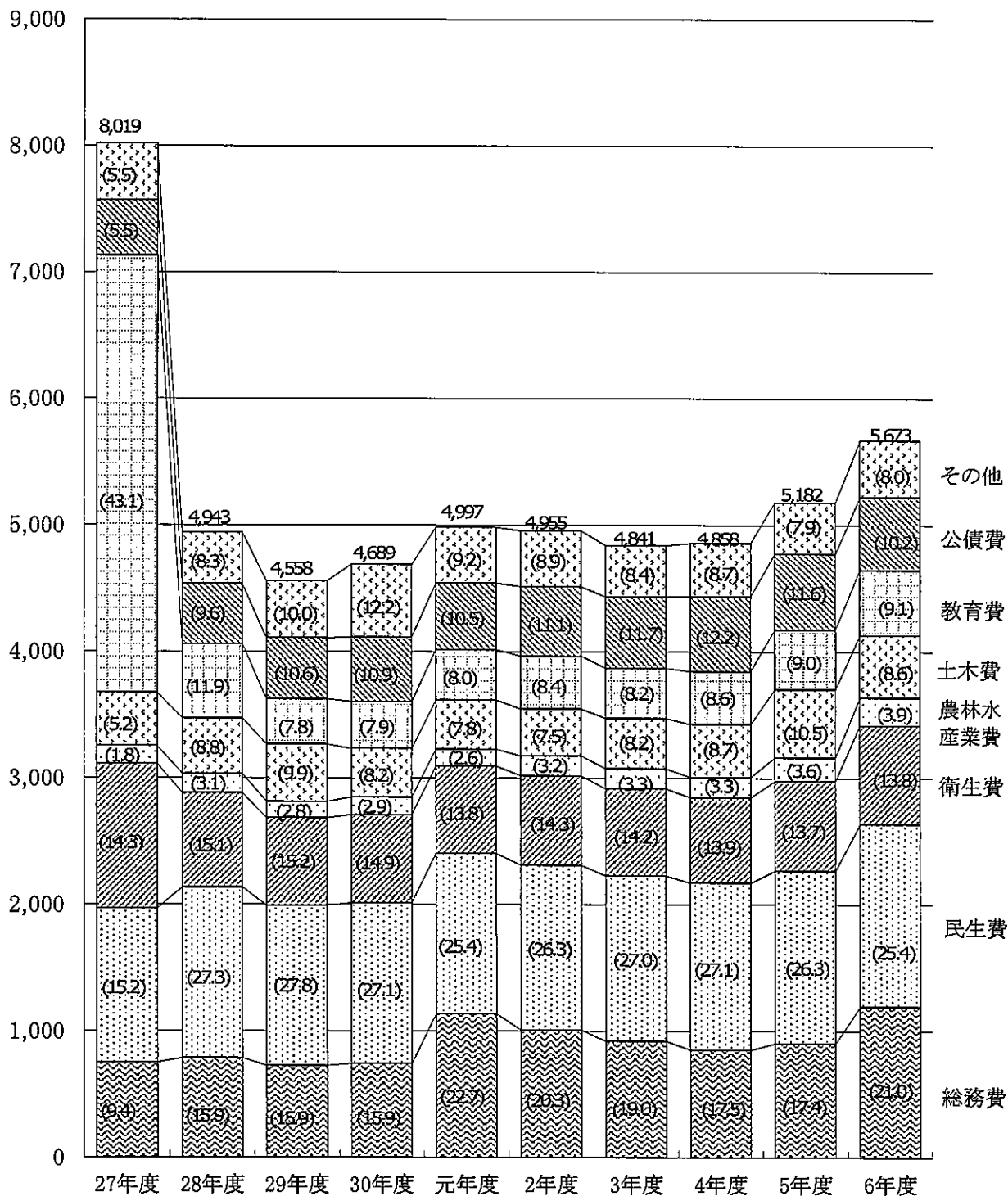

(注)「その他」は、議会費・商工費・消防費・災害復旧費・予備費である。
棒グラフ内の数値は、構成比である。

普通会計歳出予算額性質別対前年度比較表

(単位:千円, %)

区 分	本年度		前年度		比較増減	
	金額	構成比	金額	構成比	金額	増減率
1 人 件 費	1,134,566	20.0	1,027,822	19.8	106,744	10.4
2 物 件 費	959,416	16.9	994,113	19.2	△ 34,697	△ 3.5
3 扶 助 費	513,012	9.0	466,012	9.0	47,000	10.1
4 公 債 費	578,022	10.2	601,778	11.6	△ 23,756	△ 3.9
5 補 助 費 等	1,150,344	20.3	915,791	17.7	234,553	25.6
6 投 資 的 経 費	601,398	10.6	375,078	7.2	226,320	60.3
7 そ の 他	736,242	13.0	801,406	15.5	△ 65,164	△ 8.1
合 計	5,673,000	100.0	5,182,000	100.0	491,000	9.5
(1+3+4) 義 務 的 経 費 計	2,225,600	39.2	2,095,612	40.4	129,988	6.2

普通会計性質別歳出予算額の推移

(百万円)

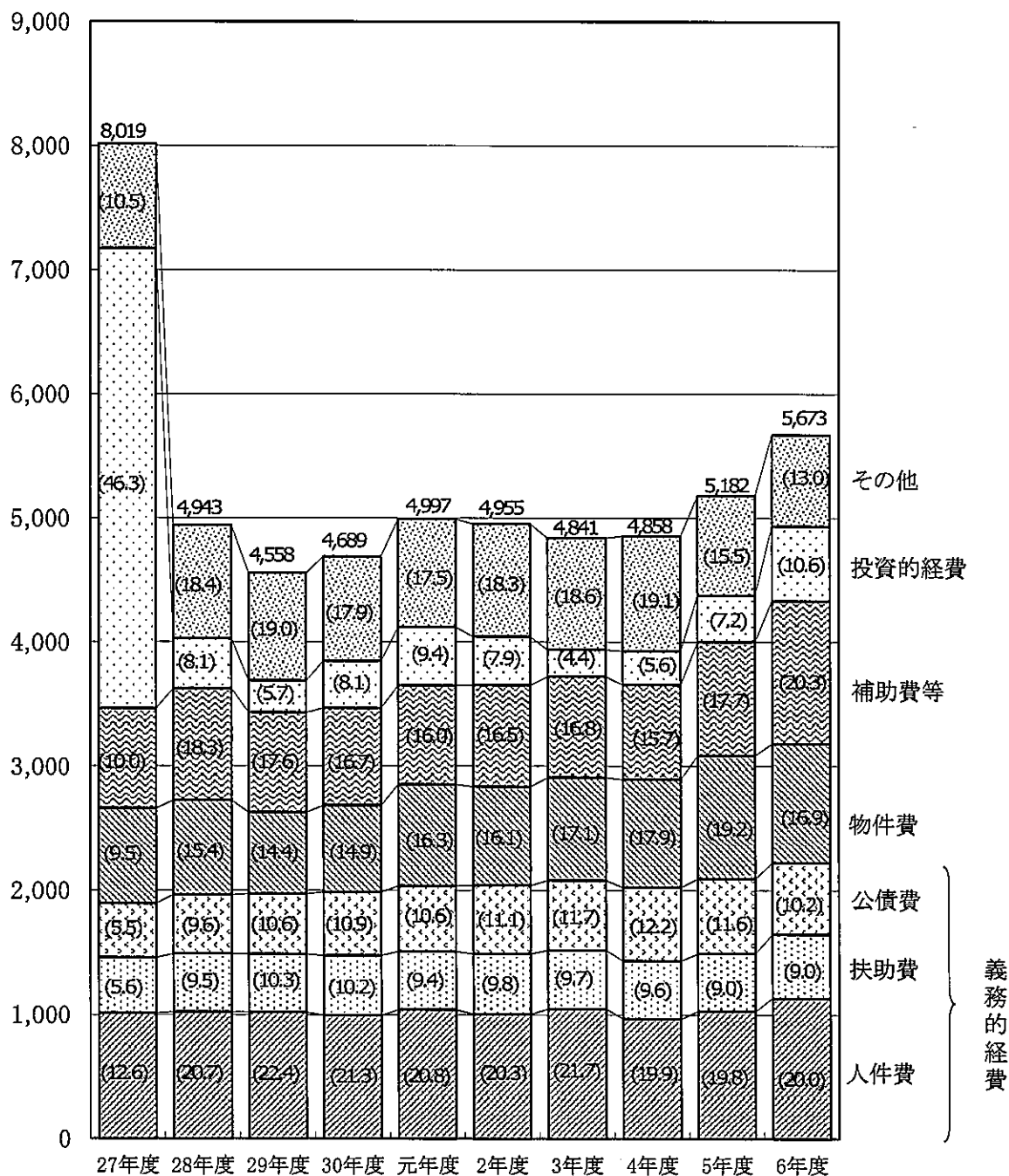

(注)「その他」は、維持補修費・積立金・投資及び出資金・繰出金・予備費である。
棒グラフ内の数値は、構成比である。

財政指標の推移

経常収支比率

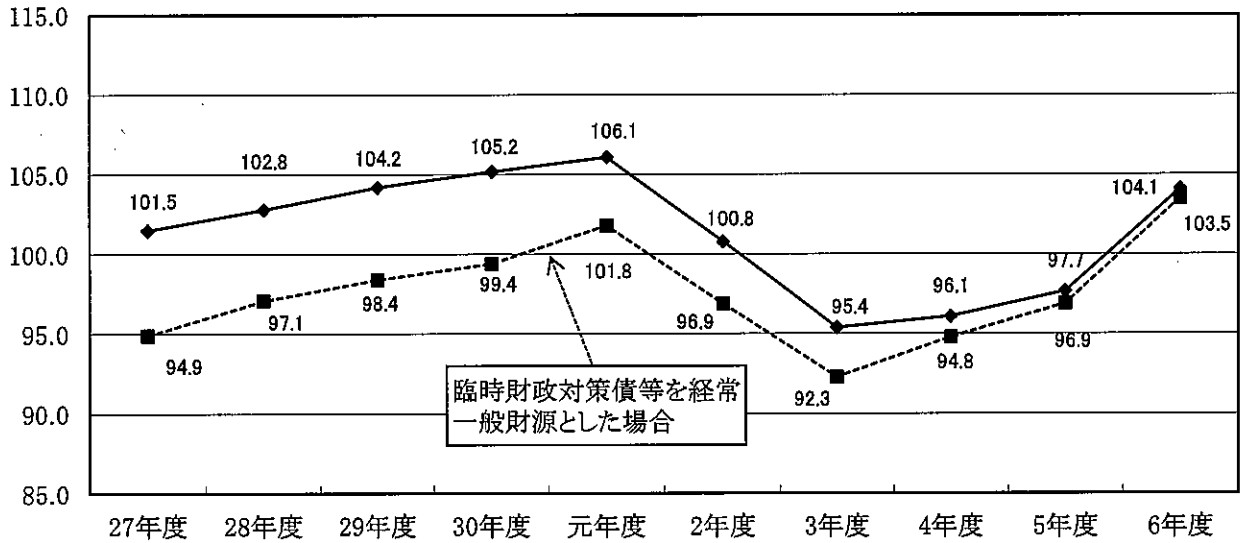

(注) 令和5年度及び令和6年度はいずれも見込である。

公債費比率及び起債制限比率

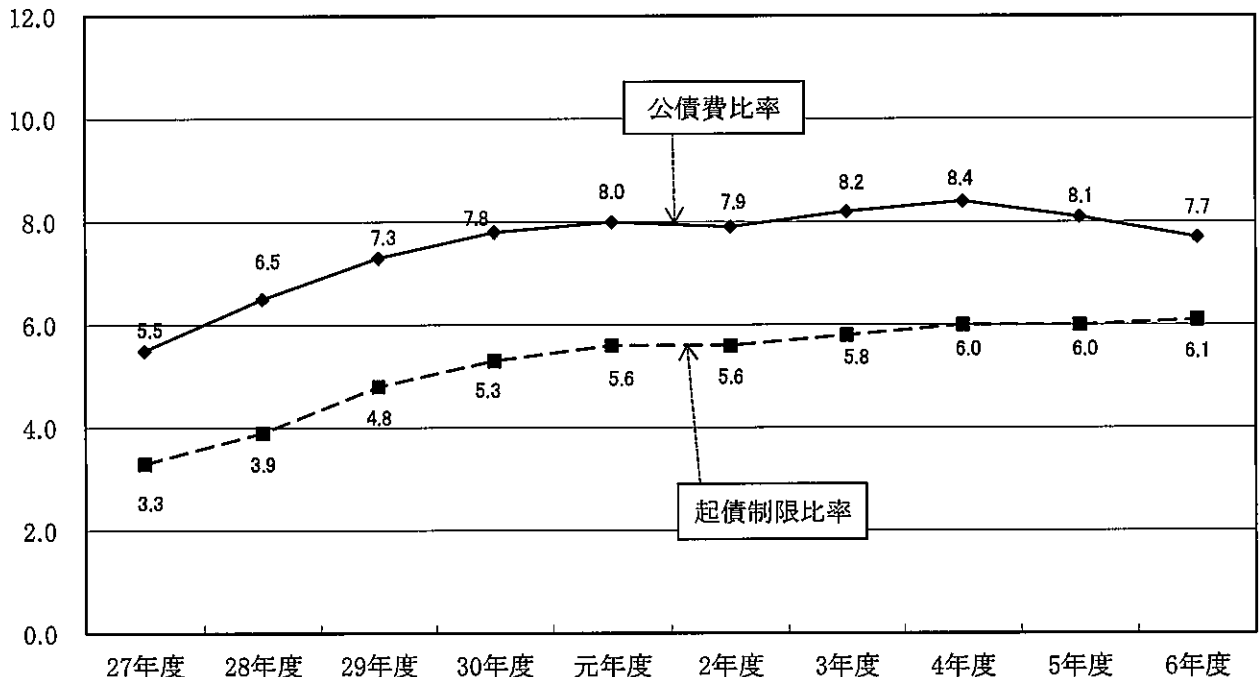

(注) 公債費比率は単年度、起債制限比率は3ヵ年平均のものである。
令和5年度及び令和6年度はいずれも見込である。

「標準財政規模」「基準財政需要額及び収入額」の推移

(百万円)

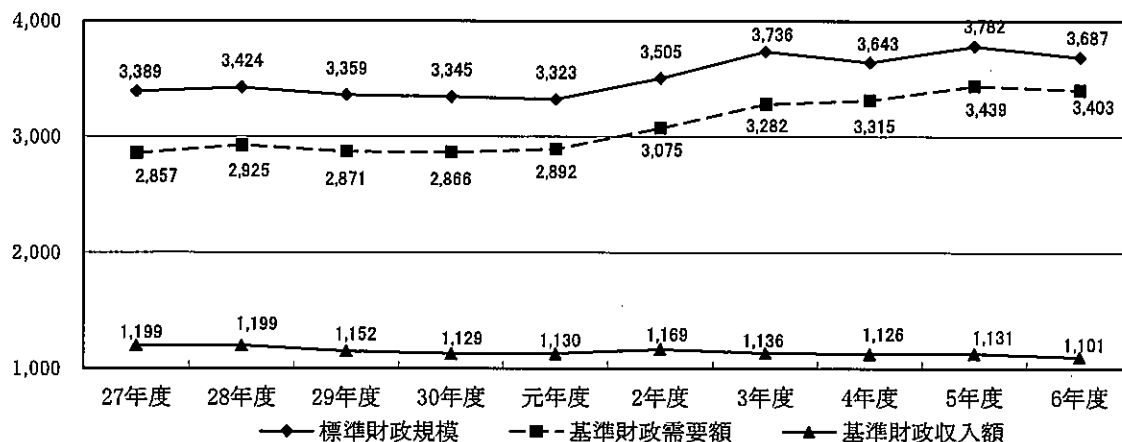

(注) 標準財政規模には、臨時財政対策債発行可能額を含む。
令和5年度及び令和6年度はいずれも見込である。

財政力指数

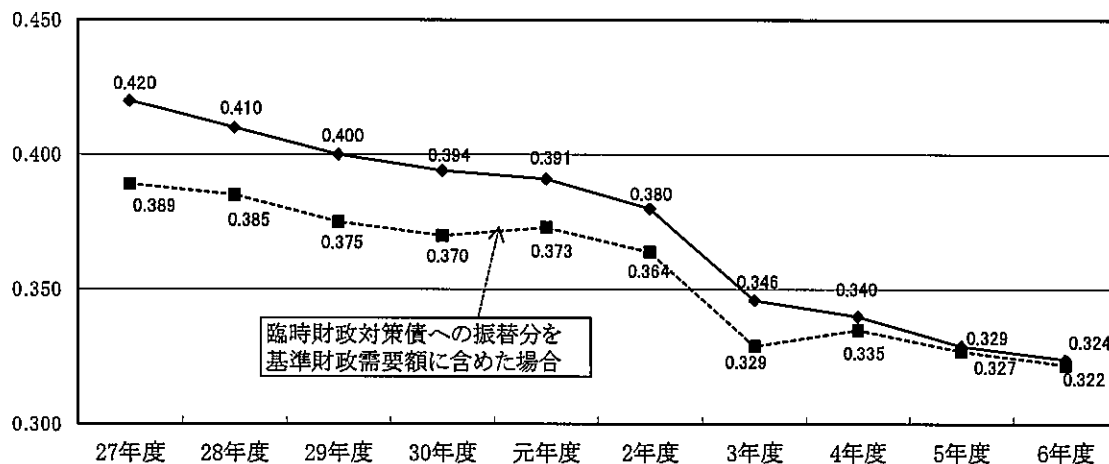

(注) 令和5年度及び令和6年度はいずれも見込である。

地方公共団体財政健全化法における健全化判断比率

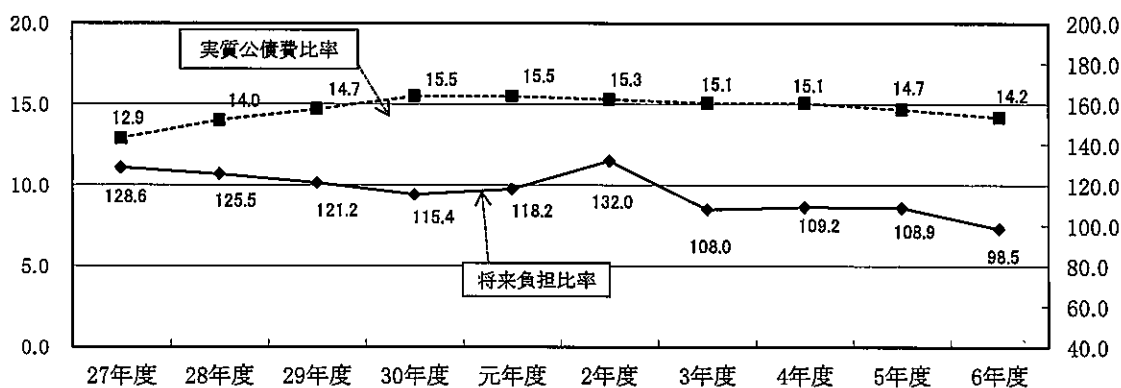

(注) 実質赤字額及び連結赤字額は発生していないことから比率は算定されていない。
実質公債費比率は3か年平均のもの。
令和5年度及び令和6年度はいずれも見込であり、実質赤字額及び連結赤字額は発生しない見込である。

各種基金の状況(普通会計)

(百万円)

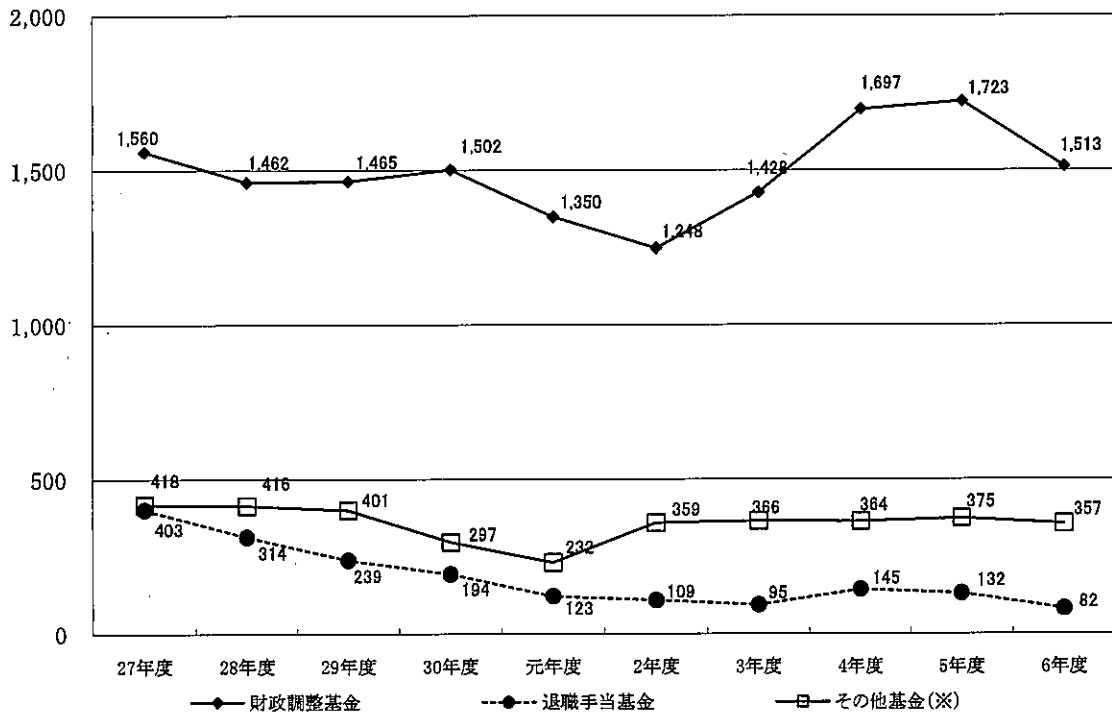

(※) 其他基金 … 地域福祉基金、芸術文化振興基金、環境基金、災害対策基金、地域農業活性化基金、町営住宅管理基金、森林環境譲与税基金、西能勢振興基金、過疎地域持続的発展基金

(注) 令和5年度及び令和6年度はいずれも見込である。

町債現在高の推移

(百万円)

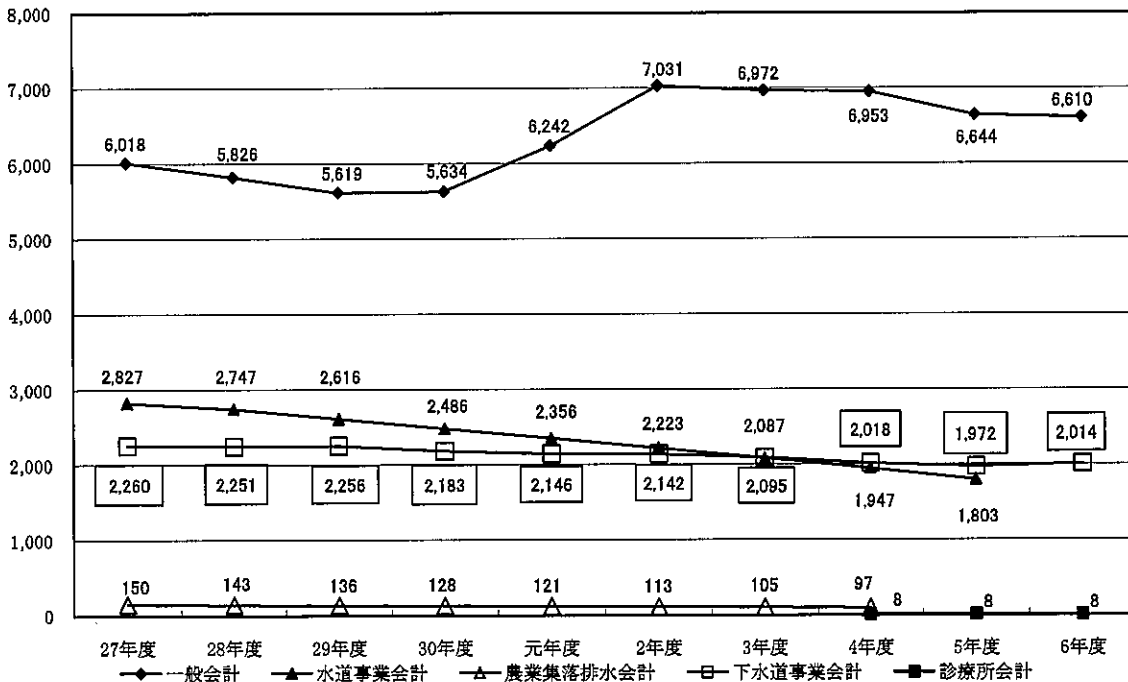

(注) 令和5年度より農業集落排水会計及び下水道会計が下水道事業会計に移行し統合されたため、令和5年度以降の下水道事業会計町債現在高には農業集落排水会計分を含む。
令和6年度より水道事業会計が大阪広域水道企業団に統合されたため、令和6年度は記載されていない。
令和5年度及び令和6年度はいずれも見込である。

職 員 数 調

(単位:人)

区 分		一般会計	国 保 特別会計	介護保険 特別会計	国保診療所 特別会計	下水道事業 会計	水道事業 会計
1	定 数 174	152	4	6	4	8	0
2	予算計上数	96	4	6	1	5	0
3	現在職員数 (1月1日)	94	4	6	1	5	3
4	5年度 退職予定者数	1	0	0	0	0	3
5	6年度 採用予定者数	2	0	0	0	0	0
計	1-(3-4+5)	57	0	0	3	3	0

職員手当及び共済費の内訳

(単位:千円)

職員手当			共 済 費		
区 分	人 数	金 額	区 分	積算率	金 額
扶 養 手 当	56	15,124	共 済 組 合	標準報酬月額× 191.679/1000+事務費 賞与×191.679/1000 介護:標準報酬月額× 9.0/1000	161,350
地 域 手 当	3	1,457			
住 居 手 当	21	6,950			
通 勤 手 当	112	11,623			
特殊勤務手当	9	542	厚 生 会	給料×3/1000	1,364
管 理 職 手 当	25	11,688			
管 理 職 員 特別勤務手当	25	1,809	共 済 追 加 費 用	4月分給料総額 ×12ヵ月×15/1000	7,878
期 末 手 当	187	124,810			
勤 勉 手 当	184	94,928			
児 童 手 当	37	7,215	地 方 公 務 員 災 害 補 償 基 金	(給料+諸手当) ×1.07/1000~ 1.65/1000	891
休 日 給	-	450			
時間外勤務手当	87	43,065			
退 職 手 当	5	49,328	社 会 保 険 負 担 金	標準報酬月額 ×96.0/1000	21,972
			労 働 保 険 料		3,631
合 計		368,989	合 計		197,086

特別職の職員で非常勤のものの報酬内訳

区分	人数	金額	区分	人数	金額
	人	千円		人	千円
監査委員	2	377	子ども・子育て会議委員	11	320
公務災害補償等委員会等委員	6	42	予防接種健康被害調査委員会委員	4	28
産業医	2	500	環境対策検討委員会委員	6	55
情報公開審査会委員	3	42	再生可能エネルギー発電事業検討協議会委員	3	180
個人情報保護審査会委員	3	42	農業委員	13	1,320
地域公共交通会議委員	10	288	農地利用最適化推進委員	9	900
総合戦略推進委員	11	258	都市計画審議会委員	7	98
公平委員会委員	3	68	社会教育委員	8	144
人権擁護審議会委員	6	84	文化財保護審議会委員	5	105
選挙管理委員	4	251	野間の大けやき保護増殖検討委員会委員	6	84
投票管理者等	28	490	スポーツ推進委員	12	300
農林業センサス事業調査員等	55	2,160	教育委員	4	542
全国家計構造調査員等	5	880	学校運営協議会委員	12	245
固定資産評価審査委員会委員	3	105	教育委員会事務点検評価委員	2	40
消防団員	430	24,244	いじめ問題懇話会委員	5	35
国民保護協議会委員	4	28	学校医	8	2,000
民生委員推薦会委員	10	140	結核対策委員会委員	3	21
地域福祉計画推進委員会委員	14	303	国保運営協議会委員	9	230
障害者計画等推進委員会委員	17	122	介護保険事業運営委員会委員	10	146
入所判定委員会委員	3	21			
			合計	756	37,238

◎職員人件費の予算計上状況

【一般会計】

(単位：千円、%)

歳出目名	本年度	前年度	比較増減	増減率	備考
議会費	22,776	22,490	286	1.3	
一般管理費	248,515	212,569	35,946	16.9	
税務総務費	40,693	41,228	△ 535	△ 1.3	
戸籍住民基本台帳費	34,255	34,196	59	0.2	
能勢町長選挙選挙費	1,781		1,781	皆増	
地黄財産区議会議員選挙費		367	△ 367	皆減	
大阪府議会議員選挙費		2,215	△ 2,215	皆減	
大阪府知事選挙費		2,215	△ 2,215	皆減	
指定統計調査費	121	18	103	572.2	
社会福祉総務費	67,938	58,523	9,415	16.1	
介護保険事業費	3,751	3,550	201	5.7	
児童福祉総務費	63,696	72,370	△ 8,674	△ 12.0	
国民年金事務処理費	8,758	8,545	213	2.5	
災害救助費	975	921	54	5.9	
保健衛生総務費	27,593	27,064	529	2.0	
清掃総務費	27,115	22,693	4,422	19.5	
農業委員会費	5,429	5,227	202	3.9	
農業総務費	53,180	49,738	3,442	6.9	
土木総務費	34,153	29,187	4,966	17.0	
都市計画総務費	8,726	8,639	87	1.0	
非常備消防費	8,639	8,561	78	0.9	
事務局費	163,187	137,809	25,378	18.4	
計	821,281	748,125	73,156	9.8	

【国民健康保険特別会計】

(単位：千円、%)

歳出目名	本年度	前年度	比較増減	増減率	備考
一般管理費	12,142	11,770	372	3.2	
特定健康検査等事業費	11,668	11,167	501	4.5	
計	23,810	22,937	873	3.8	

【介護保険特別会計】

(単位：千円、%)

歳出目名	本年度	前年度	比較増減	増減率	備考
一般管理費	2,353	4,438	△ 2,085	△ 47.0	
一般介護予防事業費	13,046	10,491	2,555	24.4	
包括的・継続的ケアマネジメント支援事業費	14,384	14,135	249	1.8	
認知症総合支援事業費	19,974	13,607	6,367	46.8	
在宅医療・介護連携推進事業費	3,756	3,676	80	2.2	
計	53,513	46,347	7,166	15.5	

【国民健康保険診療所特別会計】

(単位：千円、%)

歳出目名	本年度	前年度	比較増減	増減率	備考
一般管理費	9,076	6,541	2,535	38.8	

【水道事業会計】

(単位：千円、%)

歳出目名	本年度	前年度	比較増減	増減率	備考
総係費	0	21,941	△ 21,941	皆減	
施設整備費	0	10,195	△ 10,195	皆減	
計	0	32,136	△ 32,136	△ 100.0	

【下水道事業会計】

(単位：千円、%)

歳出目名	本年度	前年度	比較増減	増減率	備考
総係費	8,128	10,752	△ 2,624	△ 24.4	
管渠整備費	25,553	26,416	△ 863	△ 3.3	
計	33,681	37,168	△ 3,487	△ 9.4	

職員人件費合計	941,361	893,254	48,107	5.4	
---------	---------	---------	--------	-----	--

◎会計年度任用職員人件費の予算計上状況

【一般会計】

(単位：千円、%)

歳出目名	本年度	前年度	比較増減	増減率	備考
一般管理費	37,063	28,666	8,397	29.3	
地黄財産区議会議員選挙費		135	△ 135	皆減	
大阪府議会議員選挙費		533	△ 533	皆減	
大阪府知事選挙費		443	△ 443	皆減	
能勢町長選挙選挙費	609	0	609	皆増	
指定統計調査費	234	21	213	1,014.3	
ふれあいプラザ運営費	4,333	3,958	375	9.5	
税務総務費	8,622	7,623	999	13.1	
社会福祉総務費	2,337	2,117	220	10.4	
児童福祉施設費	74,272	79,372	△ 5,100	△ 6.4	
保健衛生総務費	6,018	5,240	778	14.8	
環境衛生費	8,288	7,393	895	12.1	
塵芥処理費	8,833	8,076	757	9.4	
し尿処理費	3,144	2,753	391	14.2	
土木総務費	4,502	4,153	349	8.4	
事務局費	53,495	43,607	9,888	22.7	
義務教育学校費	36,006	18,277	17,729	97.0	
計	247,756	212,367	35,389	16.7	

【国民健康保険特別会計】

(単位：千円、%)

歳出目名	本年度	前年度	比較増減	増減率	備考
一般管理費	6,018	5,240	778	14.8	
特定健診等事業費	5,551	3,652	1,899	52.0	
計	11,569	8,892	2,677	30.1	

【介護保険特別会計】

(単位：千円、%)

歳出目名	本年度	前年度	比較増減	増減率	備考
一般管理費	6,018	2,621	3,397	129.6	
包括的・継続的ケアネット支援事業費	3,883	3,532	351	9.9	
計	9,901	6,153	3,748	60.9	

【国民健康保険診療所特別会計】

(単位：千円、%)

歳出目名	本年度	前年度	比較増減	増減率	備考
一般管理費	37,001	33,897	3,104	9.2	

【水道事業会計】

(単位：千円、%)

歳出目名	本年度	前年度	比較増減	増減率	備考
総係費	0	2,651	△ 2,651	皆減	

会計年度任用職員人件費合計	306,227	263,960	42,267	16.0	
---------------	---------	---------	--------	------	--

議会事務局

令和6年度当初予算の概要

- 1 議会運営に係る経常経費の予算を次のとおり計上した。
 - (1) 町村議長会正副議長研修会等に係る旅費、会議録作成のための筆耕手数料、会議録検索システムのサーバー使用料、議場システム保守委託料、大阪府町村議会議長会負担金等の予算
 - (2) 議会の活動内容を住民に周知する議会広報発行事業に係る予算
 - (3) 懸案事項及び諸問題解決のための調査研究を実施する所管事務調査に係る予算
 - (4) 議員の調査研究その他の活動に資するため、必要な経費の一部として交付する議会政務活動費に係る予算
 - (5) 議会議員報酬に係る予算
- 2 監査事務に係る経常経費の予算を計上した。

議会事務局
歳出

(単位：千円，%)

歳出目	歳出事業名	本年度	前年度	増減	増減率	本資料 参照ページ
議会費	経常（議会費）	4,274	4,306	△ 32	△ 0.7	
	議会広報発行事業	1,188	1,195	△ 7	△ 0.6	P.19
	所管事務調査	493	473	20	4.2	P.19
	議会政務活動費交付	1,440	1,440			
	議会議員報酬費	71,420	72,009	△ 589	△ 0.8	
目	計	78,815	79,423	△ 608	△ 0.8	
監査委員費	経常（監査委員費）	386	383	3	0.8	
目	計	386	383	3	0.8	
合	計	79,201	79,806	△ 605	△ 0.8	

歳 出

歳出目・事業		内容説明				
款：1 議会費 項：1 議会費 目：1 議会費 事業：3 議会広報発行事業 (P. 50)			左の財源内訳			
		当初予算額	特定財源			一般財源
			国府支出金	地方債	その他	
		本年度	1,188			1,188
		前年度	1,195			1,195
		比較増減	△ 7			△ 7
	増減率	△ 0.6			(単位：千円、%)	
【本事業の概要・目的】 広報特別委員会編集による議会広報を定例会議ごとに年4回発行。住民に対し、議会活動内容の周知に努める。						
【主な歳出】 印刷製本費 1,188千円						
【令和6年度事業内容・特徴】 本会議の結果、委員会の報告、一般質問の概要、その他関連する情報について掲載するもの。						
款：1 議会費 項：1 議会費 目：1 議会費 事業：4 所管事務調査 (P. 50)			左の財源内訳			
		当初予算額	特定財源			一般財源
			国府支出金	地方債	その他	
		本年度	493			493
		前年度	473			473
		比較増減	20			20
	増減率	4.2			(単位：千円、%)	
【本事業の概要・目的】 懸案事項及び諸問題解決のための調査研究を実施し、町の発展に寄与することを目的とする。						
【主な歳出】 費用弁償 156千円、自動車借上料 280千円						
【令和6年度事業内容・特徴】 委員会における管外での所管事務調査を予定。						

総務部

令和6年度当初予算の概要

歳入については、町税は、軽自動車税や町たばこ税において増額が見込まれておりますが、定額減税を実施する個人町民税（所得割）や評価替に伴う固定資産税などの減額が見込まれるため、町税全体では5,034万円減（△4.8%）の9億9,630万円と見込んでいます。

各種譲与税・交付金については、令和6年度地方財政計画に基づいて見込みを立てており、地方消費税交付金が1,900万円減（△8.5%）の見込みとなっておりますが、定額減税減収分が補填される地方特例交付金にて3,350万円増（1970.6%）を見込んでいるため、全体としては昨年度よりも増額となる見込みです。

地方交付税では、普通交付税については、令和5年度の本算定を基に、令和6年度から新たな算定費目「こども子育て費（仮称）」が創設されたことなどをを受けて増額を見込む一方、特別交付税については実績相当額の見込みとしたことから、対前年度比6,000万円増（2.4%）の25億5,000万円の予算を計上しています。

繰入金では、大阪広域水道企業団への統合に伴い水道事業の累積赤字を解消するため、1億5,000万円を財政調整基金から繰入れることから、1億6,000万円増（320.0%）の2億1,000万円の予算を計上しています。

町債では、公共施設等再編整備に対し過疎対策事業債及び緊急防災・減災事業債を効果的に活用し、財源措置を図ったことから、前年度比2億5,440万円増（100.8%）の5億6,700万円の予算を計上しています。

歳出については、投資的事業として、公共施設再編整備を推進するため、旧庁舎の解体工事及び旧田尻小学校の解体調査設計業務に係る予算を計上しています。加えて避難所に指定されている旧小中学校体育館の修繕工事及び昨年度に引き続き広域消防指令センターの整備に係る予算を計上しています。

ソフト事業としては、ふるさと応援寄附金に係る予算について、寄附実績を踏まえて増額計上するとともに、大阪・関西万博などに関連する予算を計上しています。

総務課
歳入

(単位：千円，%)

歳入目	歳入細節	本年度	前年度	増減	増減率	本資料 参照ページ
総務費負担金	地産財産区議会議員選挙費負担金		985	△ 985	皆減	
総務手数料	総務手数料	1	1			
総務費国庫補助金	社会保障・税番号制度システム整備費補助金	2,619		2,619	皆増	
総務費委託金	国勢調査準備経費交付金	152		152	皆増	
	農林業センサス交付金	2,666		2,666	皆増	
	住宅・土地統計調査交付金		491	△ 491	皆減	
	農林業センサス準備交付金		20	△ 20	皆減	
	全国家計構造調査交付金	1,332		1,332	皆増	
	在外選挙人名簿登録事務委託金	1	1			
	大阪府議会議員選挙費委託金		5,407	△ 5,407	皆減	
	大阪府知事選挙費委託金		5,027	△ 5,027	皆減	
	人権啓発活動委託金	957	1,021	△ 64	△ 6.3	
財産貸付収入	その他用地賃料	10	80	△ 70	△ 87.5	
利子及び配当金	職員退職手当基金利子	1	1			
一般寄附金	一般寄附金	10	10			
	ふるさと応援寄附金	70,000	40,000	30,000	75.0	P. 25
退職手当基金繰入金	退職手当基金繰入金	49,300	13,000	36,300	279.2	
雑入	一部事務組合派遣職員人件費相当額負担金	15,351	14,937	414	2.8	P. 25
	コピー代金収入	21	25	△ 4	△ 16.0	
	資源紙類売却料	47	23	24	104.3	
	建物災害・自動車損害共済金	1,200	1,530	△ 330	△ 21.6	
	デジタル基盤改革支援補助金	700		700	皆増	
	乗合タクシー定期券・回数券代金収入	2,200		2,200	皆増	
	その他収入	714	243	471	193.8	
合 計		147,282	82,802	64,480	77.9	

歳 出

(単位：千円，%)

歳 出 目	歳 出 事 業 名	本年度	前年度	増 減	増減率	本資料 参照ページ
一般管理費	経常（一般管理費）	30,695	28,974	1,721	5.9	
	職員研修事業	1,712	1,163	549	47.2	P. 26
	豊能防犯協議会補助事業	600	600			
	能勢町防犯連絡協議会補助事業	120	120			
	豊能暴力追放推進連絡協議会補助事業	100	100			
	情報公開	90	81	9	11.1	
	個人情報保護	90	84	6	7.1	
	公用自動車一括管理事業	14,043	20,220	△ 6,177	△ 30.5	P. 27
	コピー一括管理事業	5,098	5,091	7	0.1	
	ふるさと応援寄附金事業	34,620	20,781	13,839	66.6	P. 27
	地域ブランディング共創事業	473	1,032	△ 559	△ 54.2	P. 28
目 計		87,641	78,246	9,395	12.0	
文書広報費	広報「のせ」発行	6,735	6,092	643	10.6	P. 28
目 計		6,735	6,092	643	10.6	
財産管理費	経常（財産管理費）	20,447	24,693	△ 4,246	△ 17.2	
	庁舎整備事業		6,300	△ 6,300	皆減	
目 計		20,447	30,993	△ 10,546	△ 34.0	
企画費	経常（企画費）	134	139	△ 5	△ 3.6	
	交通安全対策事業	451	451			
	交通対策事業 ☆	62,154	63,736	△ 1,582	△ 2.5	P. 29
	移譲事務共同処理	16,559	15,500	1,059	6.8	P. 29
	まち・ひと・しごと創生総合戦略推進事業	305	347	△ 42	△ 12.1	
	まちづくり調査研究事業	320	4,320	△ 4,000	△ 92.6	P. 30
	移住支援事業	306	124	182	146.8	P. 30
	地域おこし協力隊事業	9,600	18,800	△ 9,200	△ 48.9	P. 31
	脱炭素化推進事業	1,224	1,056	168	15.9	P. 31
	2025 大阪・関西万博推進事業費 ☆	561		561	皆増	P. 32
	集落支援員事業 ☆	4,450		4,450	皆増	P. 32
目 計		96,064	104,473	△ 8,409	△ 8.1	
公平委員会費	経常（公平委員会費）	73	145	△ 72	△ 49.7	
目 計		73	145	△ 72	△ 49.7	
総合教育会議費	総合教育会議費	21	21			
目 計		21	21			
人権・自治推進費	経常（人権・自治推進費）	239	290	△ 51	△ 17.6	
	能勢町人権と平和のつどい	1,115	1,126	△ 11	△ 1.0	P. 33
	人権協会補助事業	4,000	4,000			
	人権啓発推進委員協議会補助事業	500	500			
目 計		5,854	5,916	△ 62	△ 1.0	
退職手当基金費	退職手当基金費	1	1			
目 計		1	1			

☆・・・新規事業及び制度改正等

歳出目	歳出事業名	本年度	前年度	増減	増減率	本資料 参照ページ
IT政策推進費	電算管理事業	86,433	93,548	△ 7,115	△ 7.6	P.33
	地域イントラネット事業	15,816	15,775	41	0.3	P.34
	総合行政ネットワーク(LGWAN)事業	2,477	2,420	57	2.4	
	社会保障・税番号制度システム整備事業 ☆	6,428	3,782	2,646	70.0	
目	計	111,154	115,525	△ 4,371	△ 3.8	
公共施設再編整備費	公共施設再編整備事業 ☆	230,605	23,274	207,331	890.8	P.34
目	計	230,605	23,274	207,331	890.8	
選挙管理委員会費	経常(選挙管理委員会費)	291	289	2	0.7	
目	計	291	289	2	0.7	
選挙常時啓発費	経常(選挙常時啓発事業)	20	20			
目	計	20	20			
町長選挙費	町長選挙費 ☆	9,186		9,186	皆増	
目	計	9,186		9,186	皆増	
地黄財産区議会議員選挙費	地黄財産区議会議員選挙費		985	△ 985	皆減	
目	計		985	△ 985	皆減	
大阪府議会議員選挙費	大阪府議会議員選挙費		5,407	△ 5,407	皆減	
目	計		5,407	△ 5,407	皆減	
大阪府知事選挙費	大阪府知事選挙費		5,027	△ 5,027	皆減	
目	計		5,027	△ 5,027	皆減	
統計調査総務費	統計調査総務費	10	10			
目	計	10	10			
指定統計調査費	農林業センサス事業費 ☆	2,666		2,666	皆増	
	住宅・土地統計調査事業費		491	△ 491	皆減	
	農林業センサス準備事業費		20	△ 20	皆減	
	国勢調査準備事業費 ☆	152		152	皆増	
	全国家計構造調査事業費 ☆	1,332		1,332	皆増	
目	計	4,150	511	3,639	712.1	
合	計	572,252	376,935	195,317	51.8	

歳入

歳入細節		内容説明											
款：19	寄附金	<table border="1"> <thead> <tr> <th>本 年 度 当 初 予 算 額</th> <th>前 年 度 当 初 予 算 額</th> <th>比 較 増 減</th> <th>増 減 率</th> </tr> </thead> <tbody> <tr> <td>70,000</td> <td>40,000</td> <td>30,000</td> <td>75.0</td> </tr> </tbody> </table> <p>(単位：千円、%)</p>				本 年 度 当 初 予 算 額	前 年 度 当 初 予 算 額	比 較 増 減	増 減 率	70,000	40,000	30,000	75.0
本 年 度 当 初 予 算 額	前 年 度 当 初 予 算 額	比 較 増 減	増 減 率										
70,000	40,000	30,000	75.0										
項：1	寄附金												
目：1	一般寄附金												
節：2	ふるさと応援寄附金	<p>【積算根拠等】 ふるさと応援寄附金 70,000千円（令和5年度実績見込額などを勘案）</p>											
細節：1	ふるさと応援寄附金 (P.42)	<p>【主な増減理由】 寄附事業者の追加、ポータルサイトの拡充などによる令和5年度実績見込額の増加に伴うもの。</p>											
款：22	諸収入	<table border="1"> <thead> <tr> <th>本 年 度 当 初 予 算 額</th> <th>前 年 度 当 初 予 算 額</th> <th>比 較 増 減</th> <th>増 減 率</th> </tr> </thead> <tbody> <tr> <td>15,351</td> <td>14,937</td> <td>414</td> <td>2.8</td> </tr> </tbody> </table> <p>(単位：千円、%)</p>				本 年 度 当 初 予 算 額	前 年 度 当 初 予 算 額	比 較 増 減	増 減 率	15,351	14,937	414	2.8
本 年 度 当 初 予 算 額	前 年 度 当 初 予 算 額	比 較 増 減	増 減 率										
15,351	14,937	414	2.8										
項：5	雑入												
目：1	雑入												
節：5	雑入	<p>【積算根拠等】 派遣職員の給与と共済費に係る費用の負担金 15,351千円</p>											
細節：6	一部事務組合派遣職員人件費相当額負担金 (P.44)	<p>【充当先事業名】 職員給（一般管理費）：9,692千円 職員給（社会福祉総務費）：5,659千円</p>											

歳 出

歳出目・事業		内容説明																																										
款：2	総務費	<table border="1"> <thead> <tr> <th rowspan="2"></th> <th rowspan="2">当初予算額</th> <th colspan="3">左の財源内訳</th> <th rowspan="2">一般財源</th> </tr> <tr> <th colspan="3">特定財源</th> </tr> <tr> <th></th> <th></th> <th>国府支出金</th> <th>地方債</th> <th>その他</th> <th></th> </tr> </thead> <tbody> <tr> <td>本年度</td> <td>1,712</td> <td></td> <td></td> <td></td> <td>1,712</td> </tr> <tr> <td>前年度</td> <td>1,163</td> <td></td> <td></td> <td></td> <td>1,163</td> </tr> <tr> <td>比較増減</td> <td>549</td> <td></td> <td></td> <td></td> <td>549</td> </tr> <tr> <td>増減率</td> <td>47.2</td> <td></td> <td></td> <td></td> <td>(単位：千円、%)</td> </tr> </tbody> </table> <p>【本事業の概要・目的】 人材育成、政策形成能力の向上を図るため、職員研修に係る経費を計上するもの。</p> <p>【主な歳出】 特別旅費 330千円、職員研修委託料 550千円、研修参加負担金 727千円</p> <p>【令和6年度事業内容・特徴】 本町が直面する行政課題に的確に対処できる職員を育成し、組織力を高めるため、庁内及び研修機関において研修を実施する。</p> <p>【主な増減理由】 人権人材の育成のため、3年毎に部落解放人権大学講座を受講することに伴い参加負担金・旅費が増額となるもの。</p>					当初予算額	左の財源内訳			一般財源	特定財源					国府支出金	地方債	その他		本年度	1,712				1,712	前年度	1,163				1,163	比較増減	549				549	増減率	47.2				(単位：千円、%)
	当初予算額							左の財源内訳				一般財源																																
						特定財源																																						
						国府支出金	地方債	その他																																				
本年度	1,712								1,712																																			
前年度	1,163								1,163																																			
比較増減	549				549																																							
増減率	47.2				(単位：千円、%)																																							
項：1	総務管理費																																											
目：1	一般管理費																																											
事業：4	職員研修事業 (P. 52)																																											

歳出目・事業		内容説明																																								
款：2	総務費	<table border="1"> <thead> <tr> <th rowspan="3"></th> <th rowspan="3">当初予算額</th> <th colspan="3">左の財源内訳</th> <th rowspan="3">一般財源</th> </tr> <tr> <th colspan="3">特定財源</th> </tr> <tr> <th>国府支出金</th> <th>地方債</th> <th>その他</th> </tr> </thead> <tbody> <tr> <td>本年度</td> <td>14,043</td> <td></td> <td></td> <td>1,200</td> <td>12,843</td> </tr> <tr> <td>前年度</td> <td>20,220</td> <td></td> <td>5,400</td> <td>1,530</td> <td>13,290</td> </tr> <tr> <td>比較増減</td> <td>△ 6,177</td> <td></td> <td>△ 5,400</td> <td>△ 330</td> <td>△ 447</td> </tr> <tr> <td>増減率</td> <td>△ 30.5</td> <td></td> <td></td> <td></td> <td>(単位：千円、%)</td> </tr> </tbody> </table> <p>【本事業の概要・目的】 運行日誌をデータ化し、共用車を中心に利用傾向の分析を行い、購入車両の車種や廃車車両などを検討の上、効果的な公用車の管理を行う（令和6年度末管理予定台数：45台／令和6年度中の廃車予定台数：2台）。</p> <p>【主な歳出】 燃料費 3,797千円、修繕費 3,660千円、自動車損害保険料 1,562千円、有料道路通行料 1,497千円、公用自動車購入費 1,700千円</p> <p>【令和6年度事業内容・特徴】 データの分析から利用頻度の高い軽ワゴン車（1台）を購入する。なお、実証実験中の中古EV車両のデータを基に、今後の中古EV車両の取り扱いや公用車全体の運用について検討を開始する。</p> <p>【主な増減理由】 車検台数及び車両購入台数が減ったことによる減。</p> <p>【特定財源の内容】 そ の 他：建物災害・自動車損害共済金 1,200千円</p>						当初予算額	左の財源内訳			一般財源	特定財源			国府支出金	地方債	その他	本年度	14,043			1,200	12,843	前年度	20,220		5,400	1,530	13,290	比較増減	△ 6,177		△ 5,400	△ 330	△ 447	増減率	△ 30.5				(単位：千円、%)
	当初予算額								左の財源内訳				一般財源																													
									特定財源																																	
							国府支出金	地方債	その他																																	
本年度	14,043								1,200	12,843																																
前年度	20,220		5,400	1,530	13,290																																					
比較増減	△ 6,177		△ 5,400	△ 330	△ 447																																					
増減率	△ 30.5				(単位：千円、%)																																					
項：1	総務管理費																																									
目：1	一般管理費																																									
事業：10	公用自動車一括管理事業 (P.52)																																									
款：2	総務費	<table border="1"> <thead> <tr> <th rowspan="3"></th> <th rowspan="3">当初予算額</th> <th colspan="3">左の財源内訳</th> <th rowspan="3">一般財源</th> </tr> <tr> <th colspan="3">特定財源</th> </tr> <tr> <th>国府支出金</th> <th>地方債</th> <th>その他</th> </tr> </thead> <tbody> <tr> <td>本年度</td> <td>34,620</td> <td></td> <td></td> <td></td> <td>34,620</td> </tr> <tr> <td>前年度</td> <td>20,781</td> <td></td> <td></td> <td></td> <td>20,781</td> </tr> <tr> <td>比較増減</td> <td>13,839</td> <td></td> <td></td> <td></td> <td>13,839</td> </tr> <tr> <td>増減率</td> <td>66.6</td> <td></td> <td></td> <td></td> <td>(単位：千円、%)</td> </tr> </tbody> </table> <p>【本事業の概要・目的】 返礼品代、各種ポータルサイトの委託料などに係る経費を計上する。</p> <p>【主な歳出】 ふるさと応援寄附金謝礼 17,010千円、通信運搬費 8,540千円、ふるさと応援寄附金業務委託料 8,900千円</p> <p>【令和6年度事業内容・特徴】 ふるさと納税を周知・啓発するチラシの作成やポータルサイトと連携したプロモーションへの取組などを通じ、寄附件数及び寄附額の更なる増加を目指す。加えて、返礼品の品揃えや取扱い事業者の拡充を積極的に行う。</p> <p>【主な増減理由】 令和5年度の実績見込額を勘案したことによる増。</p>						当初予算額	左の財源内訳			一般財源	特定財源			国府支出金	地方債	その他	本年度	34,620				34,620	前年度	20,781				20,781	比較増減	13,839				13,839	増減率	66.6				(単位：千円、%)
	当初予算額	左の財源内訳			一般財源																																					
		特定財源																																								
		国府支出金	地方債	その他																																						
本年度	34,620				34,620																																					
前年度	20,781				20,781																																					
比較増減	13,839				13,839																																					
増減率	66.6				(単位：千円、%)																																					
項：1	総務管理費																																									
目：1	一般管理費																																									
事業：12	ふるさと応援寄附金事業 (P.52)																																									

歳出目・事業		内容説明				
款：2 総務費 項：1 総務管理費 目：1 一般管理費 事業：18 地域ブランディング共創事業 (P. 52)		左の財源内訳				
		当初予算額	特定財源			一般財源
			国府支出金	地方債	その他	
		本年度	473			473
		前年度	1,032			1,032
	比較増減	△ 559			△ 559	
	増減率	△ 54.2			(単位：千円、%)	
【本事業の概要・目的】 地域と共に能勢の魅力をも町内外へ広くPRすることで、地域のブランド力を向上し、移住定住の促進や持続可能な地域経済の循環をめざす。						
【主な歳出】 地域ブランディング業務委託料 450千円、サーバー等使用料 23千円						
【令和6年度事業内容・特徴】 WEBサイト「のせむすび」において各地域をピックアップした取材記事の制作や、掲載コンテンツの拡充に取り組む。						
【主な増減理由】 地域おこし協力隊等と連携し、WEBサイト運営を段階的にインソーシングすることによる委託料の減。						
款：2 総務費 項：1 総務管理費 目：2 文書広報費 事業：1 広報「のせ」発行 (P. 56)		左の財源内訳				
		当初予算額	特定財源			一般財源
			国府支出金	地方債	その他	
		本年度	6,735	400		6,335
		前年度	6,092	408		5,684
	比較増減	643	△ 8		651	
	増減率	10.6			(単位：千円、%)	
【本事業の概要・目的】 広報「のせ」及び声の広報を発行し、町政への興味・関心を高める。						
【主な歳出】 印刷製本費 6,185千円、広報用カセット作成委託料 535千円						
【令和6年度事業内容・特徴】 広報「のせ」及び声の広報作成に伴う経費を計上。						
【主な増減理由】 広報「のせ」ページ数増加による印刷製本費の増。						
【特定財源の内容】 国府支出金：在宅福祉事業国庫補助金 267千円 身体障がい者福祉事業等府補助金 133千円						

歳出目・事業		内容説明																																								
款：2	総務費	<table border="1"> <thead> <tr> <th rowspan="3"></th> <th rowspan="3">当初予算額</th> <th colspan="3">左の財源内訳</th> <th rowspan="3">一般財源</th> </tr> <tr> <th colspan="3">特定財源</th> </tr> <tr> <th>国府支出金</th> <th>地方債</th> <th>その他</th> </tr> </thead> <tbody> <tr> <td>本年度</td> <td>62,154</td> <td></td> <td></td> <td>2,200</td> <td>59,954</td> </tr> <tr> <td>前年度</td> <td>63,736</td> <td></td> <td></td> <td></td> <td>63,736</td> </tr> <tr> <td>比較増減</td> <td>△ 1,582</td> <td></td> <td></td> <td>2,200</td> <td>△ 3,782</td> </tr> <tr> <td>増減率</td> <td>△ 2.5</td> <td></td> <td></td> <td></td> <td>(単位：千円、%)</td> </tr> </tbody> </table> <p>【本事業の概要・目的】 将来にわたって持続可能な公共交通を実現するため、地域公共交通会議を開催するとともに、住民の移動手段の確保に向けて施策の推進を図るもの。</p> <p>【主な歳出】 乗合タクシー運行委託料 26,226千円、地方バス路線維持費補助金 33,100千円</p> <p>【令和6年度事業内容・特徴】 持続可能な公共交通ネットワークの構築に向けて以下の取組を推進する。 ・路線バス（西能勢線）の運行に係る支援 ・路線バス（妙見口能勢線）の代替交通の運行 ・乗合タクシーの本格運行</p> <p>【特定財源の内容】 そ の 他：乗合タクシー定期券・回数券代金収入 2,200千円</p>						当初予算額	左の財源内訳			一般財源	特定財源			国府支出金	地方債	その他	本年度	62,154			2,200	59,954	前年度	63,736				63,736	比較増減	△ 1,582			2,200	△ 3,782	増減率	△ 2.5				(単位：千円、%)
	当初予算額								左の財源内訳				一般財源																													
									特定財源																																	
							国府支出金	地方債	その他																																	
本年度	62,154								2,200	59,954																																
前年度	63,736				63,736																																					
比較増減	△ 1,582			2,200	△ 3,782																																					
増減率	△ 2.5				(単位：千円、%)																																					
項：1	総務管理費																																									
目：7	企画費																																									
事業：4	交通対策事業 (P.58)																																									
款：2	総務費	<table border="1"> <thead> <tr> <th rowspan="3"></th> <th rowspan="3">当初予算額</th> <th colspan="3">左の財源内訳</th> <th rowspan="3">一般財源</th> </tr> <tr> <th colspan="3">特定財源</th> </tr> <tr> <th>国府支出金</th> <th>地方債</th> <th>その他</th> </tr> </thead> <tbody> <tr> <td>本年度</td> <td>16,559</td> <td>3,498</td> <td></td> <td>113</td> <td>12,948</td> </tr> <tr> <td>前年度</td> <td>15,500</td> <td>3,421</td> <td></td> <td>100</td> <td>11,979</td> </tr> <tr> <td>比較増減</td> <td>1,059</td> <td>77</td> <td></td> <td>13</td> <td>969</td> </tr> <tr> <td>増減率</td> <td>6.8</td> <td></td> <td></td> <td></td> <td>(単位：千円、%)</td> </tr> </tbody> </table> <p>【本事業の概要・目的】 「大阪発“地方分権改革”ビジョン」に基づき移譲された事務について、豊能地区2市2町で共同処理を行うもの。</p> <p>【主な歳出】 移譲事務共同処理負担金 16,559千円</p> <p>【令和6年度事業内容・特徴】 共同事務処理に係る負担金を計上。</p> <p>【特定財源の内容】 国府支出金：権限移譲事務費府交付金 3,498千円 そ の 他：介護サービス事業者指定等手数料 20千円 土壌汚染対策法等事務手数料 1千円 商工手数料 1千円 土木管理手数料 42千円 都市計画手数料 49千円</p>						当初予算額	左の財源内訳			一般財源	特定財源			国府支出金	地方債	その他	本年度	16,559	3,498		113	12,948	前年度	15,500	3,421		100	11,979	比較増減	1,059	77		13	969	増減率	6.8				(単位：千円、%)
	当初予算額								左の財源内訳				一般財源																													
									特定財源																																	
							国府支出金	地方債	その他																																	
本年度	16,559						3,498		113	12,948																																
前年度	15,500	3,421		100	11,979																																					
比較増減	1,059	77		13	969																																					
増減率	6.8				(単位：千円、%)																																					
項：1	総務管理費																																									
目：7	企画費																																									
事業：6	移譲事務共同処理 (P.58)																																									

歳出目・事業		内容説明				
款：2 総務費 項：1 総務管理費 目：7 企画費 事業：14 まちづくり調査研究事業 (P.58)			左の財源内訳			
		当初予算額	特定財源			一般財源
			国府支出金	地方債	その他	
		本年度	320			320
		前年度	4,320			4,320
	比較増減	△ 4,000			△ 4,000	
	増減率	△ 92.6			(単位：千円、%)	
【本事業の概要・目的】 地方創生の推進にあたり研修、視察等に要する旅費を計上。また、まちづくり講座の開催に要する経費を計上。						
【主な歳出】 講師謝礼 80千円、普通旅費 180千円、費用弁償 60千円						
【令和6年度事業内容・特徴】 地方創生の推進に向けて各種取組を推進するとともに、若者が定着する地域の人材サイクル創出に向けて、能勢分校と連携してまちづくり講座を開催するもの。						
【主な増減理由】 先進地視察に係る費用を削減したことによる減。						
款：2 総務費 項：1 総務管理費 目：7 企画費 事業：18 移住支援事業 (P.58)			左の財源内訳			
		当初予算額	特定財源			一般財源
			国府支出金	地方債	その他	
		本年度	306			306
		前年度	124			124
	比較増減	182			182	
	増減率	146.8			(単位：千円、%)	
【本事業の概要・目的】 能勢町への新しい人の流れを創出し、地域活力の向上を図るため、空き家バンクの活用促進等を通じて移住支援に取り組むもの。						
【主な歳出】 消耗品費 149千円、印刷製本費 89千円						
【令和6年度事業内容・特徴】 空き家活用に向けたセミナー開催及び、移住情報に係る広報物の作成等に係る費用を計上。						
【主な増減理由】 移住促進に係る印刷物や物品購入に係る費用の増。						

歳出目・事業		内容説明																																							
款：2	総務費	<table border="1"> <thead> <tr> <th rowspan="3"></th> <th rowspan="3">当初予算額</th> <th colspan="3">左の財源内訳</th> <th rowspan="3">一般財源</th> </tr> <tr> <th colspan="3">特定財源</th> </tr> <tr> <th>国府支出金</th> <th>地方債</th> <th>その他</th> </tr> </thead> <tbody> <tr> <td>本年度</td> <td>9,600</td> <td></td> <td></td> <td></td> <td>9,600</td> </tr> <tr> <td>前年度</td> <td>18,800</td> <td></td> <td></td> <td></td> <td>18,800</td> </tr> <tr> <td>比較増減</td> <td>△ 9,200</td> <td></td> <td></td> <td></td> <td>△ 9,200</td> </tr> <tr> <td>増減率</td> <td>△ 48.9</td> <td></td> <td></td> <td></td> <td>(単位：千円、%)</td> </tr> </tbody> </table> <p>【本事業の概要・目的】 地域外の人材を積極的に誘致し、その定住・定着を図り、地域力の維持・強化並びに地域の活性化を促進することを目的とする。</p> <p>【主な歳出】 地域おこし協力隊業務委託料 8,160千円、住宅借上料 1,440千円</p> <p>【令和6年度事業内容・特徴】 地域おこし協力隊員2名の人件費および活動に係る経費を計上。 ①「能勢分校」と連携し、里山留学制度の推進等に取り組む隊員。 ②移住者や関係人口の増加に向けた情報発信に取り組む隊員。</p> <p>【主な増減理由】 令和5年度を持って任期満了となる隊員(2名分)の減。</p>					当初予算額	左の財源内訳			一般財源	特定財源			国府支出金	地方債	その他	本年度	9,600				9,600	前年度	18,800				18,800	比較増減	△ 9,200				△ 9,200	増減率	△ 48.9				(単位：千円、%)
	当初予算額							左の財源内訳				一般財源																													
								特定財源																																	
						国府支出金	地方債	その他																																	
本年度	9,600								9,600																																
前年度	18,800								18,800																																
比較増減	△ 9,200				△ 9,200																																				
増減率	△ 48.9				(単位：千円、%)																																				
項：1	総務管理費																																								
目：7	企画費																																								
事業：22	地域おこし協力隊事業 (P.58)																																								
款：2	総務費	<table border="1"> <thead> <tr> <th rowspan="3"></th> <th rowspan="3">当初予算額</th> <th colspan="3">左の財源内訳</th> <th rowspan="3">一般財源</th> </tr> <tr> <th colspan="3">特定財源</th> </tr> <tr> <th>国府支出金</th> <th>地方債</th> <th>その他</th> </tr> </thead> <tbody> <tr> <td>本年度</td> <td>1,224</td> <td></td> <td></td> <td></td> <td>1,224</td> </tr> <tr> <td>前年度</td> <td>1,056</td> <td></td> <td></td> <td></td> <td>1,056</td> </tr> <tr> <td>比較増減</td> <td>168</td> <td></td> <td></td> <td></td> <td>168</td> </tr> <tr> <td>増減率</td> <td>15.9</td> <td></td> <td></td> <td></td> <td>(単位：千円、%)</td> </tr> </tbody> </table> <p>【本事業の概要・目的】 ゼロカーボンタウンの実現に向けて、庁舎において再生可能エネルギーを積極的に活用するとともに、リユースEV車を試験導入し、循環型社会の実現に向けて取り組むもの。</p> <p>【主な歳出】 自動車借上料 528千円、器材等借上料 696千円</p> <p>【令和6年度事業内容・特徴】 庁舎に設置する太陽光発電設備等のリースに要する費用を計上。また、公用車EV化の促進に向けて、リユースEV車の活用可能性を継続して実証するに当たり、必要な費用を計上するもの。</p> <p>【主な増減理由】 リユースEV車の借上げ期間の延長に伴う増。</p>					当初予算額	左の財源内訳			一般財源	特定財源			国府支出金	地方債	その他	本年度	1,224				1,224	前年度	1,056				1,056	比較増減	168				168	増減率	15.9				(単位：千円、%)
	当初予算額							左の財源内訳				一般財源																													
								特定財源																																	
						国府支出金	地方債	その他																																	
本年度	1,224								1,224																																
前年度	1,056								1,056																																
比較増減	168				168																																				
増減率	15.9				(単位：千円、%)																																				
項：1	総務管理費																																								
目：7	企画費																																								
事業：23	脱炭素化推進事業 (P.58)																																								

歳出目・事業		内容説明				
款：2 総務費 項：1 総務管理費 目：7 企画費 事業：25 2025 大阪・ 関西万博推進事業 費 (P. 58)			左の財源内訳			
		当初予算額	特定財源			一般財源
			国府支出金	地方債	その他	
		本年度	561			561
		前年度				
		比較増減	561			561
	増減率	皆増			(単位：千円、%)	
【本事業の概要・目的】 2025大阪・関西万博の機運醸成に取り組むもの。						
【主な歳出】 消耗品費 426千円、チケット発券業務委託料 61千円、万博機運醸成に係る北摂市町連携負担金 74千円						
【令和6年度事業内容・特徴】 2025大阪・関西万博に向けて北摂地域の市町と連携した機運醸成に係る取組や、大阪府の事業と連携し町内の子どもたちを万博に無料招待する取組に係る費用を計上。						
款：2 総務費 項：1 総務管理費 目：7 企画費 事業：26 集落支援員事業 (P. 58)			左の財源内訳			
		当初予算額	特定財源			一般財源
			国府支出金	地方債	その他	
		本年度	4,450			4,450
		前年度				
		比較増減	4,450			4,450
	増減率	皆増			(単位：千円、%)	
【本事業の概要・目的】 集落支援員制度を活用し、集落点検や集落のあり方に関する話し合い、集落の維持・活性化対策を推進するもの。						
【主な歳出】 集落支援業務委託料 4,450千円						
【令和6年度事業内容・特徴】 集落支援員の人件費および活動に係る経費を計上。						

歳出目・事業		内容説明																																								
款：2	総務費	<table border="1"> <thead> <tr> <th rowspan="3"></th> <th rowspan="3">当初予算額</th> <th colspan="3">左の財源内訳</th> <th rowspan="3">一般財源</th> </tr> <tr> <th colspan="3">特定財源</th> </tr> <tr> <th>国府支出金</th> <th>地方債</th> <th>その他</th> </tr> </thead> <tbody> <tr> <td>本年度</td> <td>1,115</td> <td>957</td> <td></td> <td></td> <td>158</td> </tr> <tr> <td>前年度</td> <td>1,126</td> <td>971</td> <td></td> <td></td> <td>155</td> </tr> <tr> <td>比較増減</td> <td>△ 11</td> <td>△ 14</td> <td></td> <td></td> <td>3</td> </tr> <tr> <td>増減率</td> <td>△ 1.0</td> <td></td> <td></td> <td></td> <td>(単位：千円、%)</td> </tr> </tbody> </table>						当初予算額	左の財源内訳			一般財源	特定財源			国府支出金	地方債	その他	本年度	1,115	957			158	前年度	1,126	971			155	比較増減	△ 11	△ 14			3	増減率	△ 1.0				(単位：千円、%)
	当初予算額								左の財源内訳				一般財源																													
		特定財源																																								
		国府支出金	地方債	その他																																						
本年度	1,115	957			158																																					
前年度	1,126	971			155																																					
比較増減	△ 11	△ 14			3																																					
増減率	△ 1.0				(単位：千円、%)																																					
項：1	総務管理費	<p>【本事業の概要・目的】 関係機関からの選出及び公募により実行委員会を組織し、平和の尊さや人権尊重の大切さについて住民と共に考える「人権と平和のつどい」を開催する。</p> <p>【主な歳出】 消耗品費 87千円、印刷製本費 382千円、人権と平和のつどい委託料 300千円、室使用料 187千円</p> <p>【令和6年度事業内容・特徴】 第31回能勢町人権と平和のつどいに関する事業及び人権啓発物品作成に関する事業。</p> <p>【特定財源の内容】 国府支出金：人権啓発活動府委託金 957千円</p>																																								
目：10	人権・自治推進費																																									
事業：3	能勢町人権と平和のつどい (P. 60)																																									
款：2	総務費	<table border="1"> <thead> <tr> <th rowspan="3"></th> <th rowspan="3">当初予算額</th> <th colspan="3">左の財源内訳</th> <th rowspan="3">一般財源</th> </tr> <tr> <th colspan="3">特定財源</th> </tr> <tr> <th>国府支出金</th> <th>地方債</th> <th>その他</th> </tr> </thead> <tbody> <tr> <td>本年度</td> <td>86,433</td> <td>1,056</td> <td></td> <td></td> <td>85,377</td> </tr> <tr> <td>前年度</td> <td>93,548</td> <td></td> <td></td> <td></td> <td>93,548</td> </tr> <tr> <td>比較増減</td> <td>△ 7,115</td> <td>1,056</td> <td></td> <td></td> <td>△ 8,171</td> </tr> <tr> <td>増減率</td> <td>△ 7.6</td> <td></td> <td></td> <td></td> <td>(単位：千円、%)</td> </tr> </tbody> </table>						当初予算額	左の財源内訳			一般財源	特定財源			国府支出金	地方債	その他	本年度	86,433	1,056			85,377	前年度	93,548				93,548	比較増減	△ 7,115	1,056			△ 8,171	増減率	△ 7.6				(単位：千円、%)
	当初予算額								左の財源内訳				一般財源																													
		特定財源																																								
		国府支出金	地方債	その他																																						
本年度	86,433	1,056			85,377																																					
前年度	93,548				93,548																																					
比較増減	△ 7,115	1,056			△ 8,171																																					
増減率	△ 7.6				(単位：千円、%)																																					
項：1	総務管理費	<p>【本事業の概要・目的】 マイナンバー利用事務系システム、人事給与などの内部情報系システムに係る保守及び運用を行い事務の効率化を図る。</p> <p>【主な歳出】 電算等保守委託料 74,794千円、電算等改修委託料 6,710千円</p> <p>【令和6年度事業内容・特徴】 国が進めるマイナンバー利用事務の標準化並びにガバメントクラウドへの移行について、令和7年10月の運用開始を目指し準備を進める。</p> <p>【特定財源の内容】 国府支出金：子どものための教育・保育事業費国庫補助金 1,056千円</p>																																								
目：18	IT政策推進費																																									
事業：2	電算管理事業 (P. 62)																																									

歳出目・事業		内容説明				
款：2 総務費 項：1 総務管理費 目：18 IT政策推進費 事業：3 地域イントラネット事業 (P.62)			左の財源内訳			
		当初予算額	特定財源			一般財源
			国府支出金	地方債	その他	
		本年度	15,816			15,816
		前年度	15,775	448		15,327
	比較増減	41	△ 448		489	
	増減率	0.3			(単位：千円、%)	
【本事業の概要・目的】 インターネット接続系システム（地域イントラネット）の保守及び運用を行うことで事務の効率化を図る。						
【主な歳出】 電算等保守委託料 4,345千円、地域イントラネット基盤施設保守委託料 7,710千円						
【令和6年度事業内容・特徴】 コミュニケーションアプリ（LINE）を引き続き積極的に活用し、各種行政情報等の発信を行う。また、大阪府が実施する共同調達事業に応募し、AI議事録作成システムを府内の他市町と共に導入する。						
款：2 総務費 項：1 総務管理費 目：23 公共施設再編整備費 事業：1 公共施設再編整備事業 (P.64)			左の財源内訳			
		当初予算額	特定財源			一般財源
			国府支出金	地方債	その他	
		本年度	230,605	230,000		605
		前年度	23,274	22,700		574
	比較増減	207,331	207,300		31	
	増減率	891			(単位：千円、%)	
【本事業の概要・目的】 公共施設の再編整備を行うもの。						
【主な歳出】 消耗品費 395千円、撤去工事 230,000千円						
【令和6年度事業内容・特徴】 役場旧庁舎等の解体工事を行うもの。						
【主な増減理由】 事業実施による増。						
【特定財源の内容】 地方債：旧庁舎周辺整備事業債（過疎債） 230,000千円						

理財課
歳入

(単位：千円，%)

歳入目	歳入細節	本年度	前年度	増減	増減率	本資料 参照ページ
個人	町民税現年課税分（均等割）	14,100	15,800	△ 1,700	△ 10.8	P. 38
	町民税現年課税分（所得割）	306,700	344,300	△ 37,600	△ 10.9	P. 38
	町民税滞納繰越分	2,990	3,110	△ 120	△ 3.9	P. 38
法人	法人町民税現年課税分（均等割）	23,100	20,900	2,200	10.5	P. 38
	法人町民税現年課税分（法人税割）	18,800	21,000	△ 2,200	△ 10.5	P. 39
	法人町民税滞納繰越分	50	50			P. 39
固定資産税	固定資産税現年課税分（土地）	102,800	104,200	△ 1,400	△ 1.3	P. 39
	固定資産税現年課税分（家屋）	208,800	214,400	△ 5,600	△ 2.6	P. 39
	固定資産税現年課税分（償却資産）	207,100	217,200	△ 10,100	△ 4.7	P. 40
	固定資産税滞納繰越分	3,320	3,910	△ 590	△ 15.1	P. 40
国有資産等所在市町村交付金及び納付金	町有資産所在市町村交付金	57	57			P. 40
軽自動車税	軽自動車税現年課税分（種別割）	45,700	43,200	2,500	5.8	P. 40
	軽自動車税滞納繰越分	180	110	70	63.6	P. 41
環境性能割	軽自動車税現年課税分（環境性能割）	3,100	2,700	400	14.8	P. 41
町たばこ税	町たばこ税現年課税分	55,800	51,700	4,100	7.9	P. 41
入湯税	入湯税現年課税分	3,700	4,000	△ 300	△ 7.5	P. 41
地方揮発油譲与税	地方揮発油譲与税	12,000	13,000	△ 1,000	△ 7.7	P. 42
自動車重量譲与税	自動車重量譲与税	39,000	39,000			P. 42
森林環境譲与税	森林環境譲与税	16,000	13,000	3,000	23.1	P. 42
利子割交付金	利子割交付金	700	700			P. 42
配当割交付金	配当割交付金	8,000	13,200	△ 5,200	△ 39.4	P. 43
株式等譲渡所得割交付金	株式等譲渡所得割交付金	9,600	7,200	2,400	33.3	P. 43
法人事業税交付金	法人事業税交付金	24,000	18,000	6,000	33.3	P. 43
地方消費税交付金	地方消費税交付金	205,000	224,000	△ 19,000	△ 8.5	P. 44
ゴルフ場利用税交付金	ゴルフ場利用税交付金	24,000	27,000	△ 3,000	△ 11.1	P. 45
環境性能割交付金	環境性能割交付金	17,000	8,000	9,000	112.5	P. 45
地方特例交付金	地方特例交付金	35,200	1,700	33,500	1,970.6	P. 45
地方交付税	普通交付税	2,290,000	2,220,000	70,000	3.2	P. 46
	特別交付税	260,000	270,000	△ 10,000	△ 3.7	P. 46
交通安全対策特別交付金	交通安全対策特別交付金	1,200	1,400	△ 200	△ 14.3	P. 46
総務手数料	課税証明等手数料	740	740			
	町税督促手数料	160	160			
総務費委託金(府)	府民税徴収取扱費委託金	14,600	14,100	500	3.5	P. 47
財産貸付収入	その他用地賃料	4,617	4,564	53	1.2	
利子及び配当金	財政調整基金利子	103	15	88	586.7	
	西能勢振興基金利子	41	51	△ 10	△ 19.6	

☆・・・新規事業及び制度改正等

歳入目	歳入細節	本年度	前年度	増減	増減率	本資料 参照ページ
不動産売払収入	不用土地建物売払収入	10	10			
物品売払収入	不用品売払収入	180	180			
財政調整基金繰入金	財政調整基金繰入金	210,000	50,000	160,000	320.0	P. 47
財産区繰入金	歌垣財産区繰入金	225	300	△ 75	△ 25.0	
	地黄財産区繰入金	70	70			
繰越金	前年度繰越金	39,629	39,900	△ 271	△ 0.7	
延滞金	町税延滞金	500	500			
雑入	大阪府町村長会町村振興共催事業負担金	2,000		2,000	皆増	
	建物災害・自動車損害共済金	300	300			
	その他収入	1,049	920	129	14.0	
総務債	浄るりシアター整備事業債（過疎債）	12,400	31,600	△ 19,200	△ 60.8	P. 47
	過疎地域持続的発展特別事業債	38,500	35,000	3,500	10.0	P. 48
	旧庁舎周辺整備事業債（過疎債）	236,300	22,700	213,600	941.0	P. 48
	脱炭素化推進事業債		9,000	△ 9,000	皆減	
民生費	保健福祉センター施設整備事業債（過疎債）	22,100		22,100	皆増	P. 48
衛生債	一般廃棄物処理事業債（過疎債）		11,800	△ 11,800	皆減	
農林水産業債	観光物産センター整備事業債（過疎債）	3,000		3,000	皆増	P. 49
土木債	橋梁整備事業債（過疎債）	39,800	48,700	△ 8,900	△ 18.3	P. 49
	道路等整備事業債（過疎債）	39,200	49,600	△ 10,400	△ 21.0	P. 50
	緊急自然災害防止対策事業債（道路防災）	12,000		12,000	皆増	P. 50
	緊急浚渫推進事業債（河川）	6,300		6,300	皆増	P. 50
消防債	防災拠点施設整備事業債	24,600		24,600	皆増	P. 51
	共同指令センター整備事業債	22,500	6,700	15,800	235.8	P. 51
	避難所施設整備事業債	30,000		30,000	皆増	P. 52
教育債	学校施設整備事業債（過疎債）		4,100	△ 4,100	皆減	
	社会教育施設整備事業債（過疎債）		3,100	△ 3,100	皆減	
臨時財政対策債	臨時財政対策債	20,000	30,000	△ 10,000	△ 33.3	P. 52
合	計	4,718,921	4,266,947	451,974	10.6	

歳 出

(単位：千円，%)

歳 出 目	歳 出 事 業 名	本年度	前年度	増 減	増減率	本資料 参照ページ
財政管理費	財政管理費	2,855	2,756	99	3.6	
目	計	2,855	2,756	99	3.6	
財産管理費	經常（財産管理費）	12,152	11,717	435	3.7	
	旧小中学校施設改修事業 ☆	26,700		26,700	皆増	P.53
目	計	38,852	11,717	27,135	231.6	
財政調整基金費	財政調整基金費	103	15	88	586.7	
目	計	103	15	88	586.7	
西能勢振興基金費	西能勢振興基金費	41	51	△ 10	△ 19.6	
目	計	41	51	△ 10	△ 19.6	
税務総務費	經常（税務総務費）	110	94	16	17.0	
目	計	110	94	16	17.0	
賦課徴収費	經常（賦課徴収費）	9,715	8,255	1,460	17.7	
	固定資産評価業務	3,157	8,074	△ 4,917	△ 60.9	
	固定資産標準地鑑定評価業務	578	578			
目	計	13,450	16,907	△ 3,457	△ 20.4	
元金	經常（元金）	540,709	563,956	△ 23,247	△ 4.1	
目	計	540,709	563,956	△ 23,247	△ 4.1	
利子	經常（利子）	36,222	36,731	△ 509	△ 1.4	
目	計	36,222	36,731	△ 509	△ 1.4	
予備費	予備費	3,500	3,500			
目	計	3,500	3,500			
	合 計	635,842	635,727	115		

歳入

歳入細節	内容説明								
款：1 町税 項：1 町民税 目：1 個人 節：1 現年課税分 細節：1 町民税現年課税分（均等割）（P. 22）	<table border="1"> <thead> <tr> <th>本年度 当初予算額</th> <th>前年度 当初予算額</th> <th>比較増減</th> <th>増減率</th> </tr> </thead> <tbody> <tr> <td>14,100</td> <td>15,800</td> <td>△ 1,700</td> <td>△ 10.8</td> </tr> </tbody> </table> <p style="text-align: right;">(単位：千円、%)</p> <p>【積算根拠等】 均等割納税義務者数：4,754人×均等割額3,000円＝14,262千円…① 徴収率（見込）：99.2%…② ①×②＝14,100千円</p> <p>【主な増減理由】 東日本大震災復興基本法を理念とする防災施策の財源確保による均等割税率の引き上げの終了。</p>	本年度 当初予算額	前年度 当初予算額	比較増減	増減率	14,100	15,800	△ 1,700	△ 10.8
本年度 当初予算額	前年度 当初予算額	比較増減	増減率						
14,100	15,800	△ 1,700	△ 10.8						
款：1 町税 項：1 町民税 目：1 個人 節：1 現年課税分 細節：2 町民税現年課税分（所得割）（P. 22）	<table border="1"> <thead> <tr> <th>本年度 当初予算額</th> <th>前年度 当初予算額</th> <th>比較増減</th> <th>増減率</th> </tr> </thead> <tbody> <tr> <td>306,700</td> <td>344,300</td> <td>△ 37,600</td> <td>△ 10.9</td> </tr> </tbody> </table> <p style="text-align: right;">(単位：千円、%)</p> <p>【積算根拠等】 所得割額：340,467千円…① 定額減税：△33,743千円…② 退職所得割額：2,494千円…③ 徴収率（見込）：99.2%…④ ①+②+③×④＝306,700千円</p> <p>【主な増減理由】 物価上昇対策による特別控除の減税。</p>	本年度 当初予算額	前年度 当初予算額	比較増減	増減率	306,700	344,300	△ 37,600	△ 10.9
本年度 当初予算額	前年度 当初予算額	比較増減	増減率						
306,700	344,300	△ 37,600	△ 10.9						
款：1 町税 項：1 町民税 目：1 個人 節：2 滞納繰越分 細節：1 町民税滞納繰越分（P. 22）	<table border="1"> <thead> <tr> <th>本年度 当初予算額</th> <th>前年度 当初予算額</th> <th>比較増減</th> <th>増減率</th> </tr> </thead> <tbody> <tr> <td>2,990</td> <td>3,110</td> <td>△ 120</td> <td>△ 3.9</td> </tr> </tbody> </table> <p style="text-align: right;">(単位：千円、%)</p> <p>【積算根拠等】 令和5年度の決算見込額及び滞納状況を勘案し計上。</p>	本年度 当初予算額	前年度 当初予算額	比較増減	増減率	2,990	3,110	△ 120	△ 3.9
本年度 当初予算額	前年度 当初予算額	比較増減	増減率						
2,990	3,110	△ 120	△ 3.9						
款：1 町税 項：1 町民税 目：2 法人 節：1 現年課税分 細節：1 法人町民税現年課税分（均等割）（P. 22）	<table border="1"> <thead> <tr> <th>本年度 当初予算額</th> <th>前年度 当初予算額</th> <th>比較増減</th> <th>増減率</th> </tr> </thead> <tbody> <tr> <td>23,100</td> <td>20,900</td> <td>2,200</td> <td>10.5</td> </tr> </tbody> </table> <p style="text-align: right;">(単位：千円、%)</p> <p>【積算根拠等】 令和5年度均等割調定見込額：23,402千円…① 調定対象法人の異動：△53千円…② 徴収率（見込）：99.0%…③ ①+②×③＝23,100千円</p> <p>【主な増減理由】 設立法人の増。</p>	本年度 当初予算額	前年度 当初予算額	比較増減	増減率	23,100	20,900	2,200	10.5
本年度 当初予算額	前年度 当初予算額	比較増減	増減率						
23,100	20,900	2,200	10.5						

歳入細節	内容説明						
款：1 町税 項：1 町民税 目：2 法人 節：1 現年課税分 細節：2 法人町民税現年課税分（法人税割） （P. 22）	<table border="1"> <thead> <tr> <th>本 年 度 前 年 度 当 初 予 算 額 当 初 予 算 額</th> <th>比較増減</th> <th>増減率</th> </tr> </thead> <tbody> <tr> <td>18,800 21,000</td> <td>△ 2,200</td> <td>△ 10.5</td> </tr> </tbody> </table> <p style="text-align: right;">(単位：千円、%)</p> <p>【積算根拠等】 令和5年度法人税割調定見込額：17,953千円…① 課税対象法人税割額の増減：920千円…② 徴収率（見込）：100.0%…③ (①+②) × ③ = 18,800千円</p> <p>【主な増減理由】 製造業等の業績低調による減。</p>	本 年 度 前 年 度 当 初 予 算 額 当 初 予 算 額	比較増減	増減率	18,800 21,000	△ 2,200	△ 10.5
本 年 度 前 年 度 当 初 予 算 額 当 初 予 算 額	比較増減	増減率					
18,800 21,000	△ 2,200	△ 10.5					
款：1 町税 項：1 町民税 目：2 法人 節：2 滞納繰越分 細節：1 法人町民税滞納繰越分 （P. 22）	<table border="1"> <thead> <tr> <th>本 年 度 前 年 度 当 初 予 算 額 当 初 予 算 額</th> <th>比較増減</th> <th>増減率</th> </tr> </thead> <tbody> <tr> <td>50 50</td> <td></td> <td></td> </tr> </tbody> </table> <p style="text-align: right;">(単位：千円、%)</p> <p>【積算根拠等】 令和5年度の決算見込額及び滞納状況を勘案し計上。</p>	本 年 度 前 年 度 当 初 予 算 額 当 初 予 算 額	比較増減	増減率	50 50		
本 年 度 前 年 度 当 初 予 算 額 当 初 予 算 額	比較増減	増減率					
50 50							
款：1 町税 項：2 固定資産税 目：1 固定資産税 節：1 現年課税分 細節：1 固定資産税現年課税分（土地） （P. 22）	<table border="1"> <thead> <tr> <th>本 年 度 前 年 度 当 初 予 算 額 当 初 予 算 額</th> <th>比較増減</th> <th>増減率</th> </tr> </thead> <tbody> <tr> <td>102,800 104,200</td> <td>△ 1,400</td> <td>△ 1.3</td> </tr> </tbody> </table> <p style="text-align: right;">(単位：千円、%)</p> <p>【積算根拠等】 令和5年度調定見込額：106,586千円…① 地価の下落等による増減：△2,086千円…② 更正・地積変動等による増減：57千円…③ 徴収率（見込）：98.4%…④ (①+②+③) × ④ = 102,800千円</p>	本 年 度 前 年 度 当 初 予 算 額 当 初 予 算 額	比較増減	増減率	102,800 104,200	△ 1,400	△ 1.3
本 年 度 前 年 度 当 初 予 算 額 当 初 予 算 額	比較増減	増減率					
102,800 104,200	△ 1,400	△ 1.3					
款：1 町税 項：2 固定資産税 目：1 固定資産税 節：1 現年課税分 細節：2 固定資産税現年課税分（家屋） （P. 22）	<table border="1"> <thead> <tr> <th>本 年 度 前 年 度 当 初 予 算 額 当 初 予 算 額</th> <th>比較増減</th> <th>増減率</th> </tr> </thead> <tbody> <tr> <td>208,800 214,400</td> <td>△ 5,600</td> <td>△ 2.6</td> </tr> </tbody> </table> <p style="text-align: right;">(単位：千円、%)</p> <p>【積算根拠等】 令和5年度調定見込額：218,513千円…① 令和5年新增築による増：3,986千円…② 新築家屋軽減による減：△752千円…③ 新築家屋軽減終了による増：348千円…④ 令和5年減失等による減：△285千円…⑤ 評価替えによる減：△9,543千円…⑥ 徴収率（見込）：98.4%…⑦ (①+②+③+④+⑤+⑥) × ⑦ = 208,800千円</p>	本 年 度 前 年 度 当 初 予 算 額 当 初 予 算 額	比較増減	増減率	208,800 214,400	△ 5,600	△ 2.6
本 年 度 前 年 度 当 初 予 算 額 当 初 予 算 額	比較増減	増減率					
208,800 214,400	△ 5,600	△ 2.6					

歳入細節	内容説明								
款：1 町税 項：2 固定資産税 目：1 固定資産税 節：1 現年課税分 細節：3 固定資産税現年課税分（償却資産） （P. 22）	<table border="1"> <thead> <tr> <th>本年度 当初予算額</th> <th>前年度 当初予算額</th> <th>比較増減</th> <th>増減率</th> </tr> </thead> <tbody> <tr> <td>207,100</td> <td>217,200</td> <td>△ 10,100</td> <td>△ 4.7</td> </tr> </tbody> </table> <p style="text-align: right;">(単位：千円、%)</p> <p>【積算根拠等】 令和5年度調定見込額：223,351千円…① 課税標準額（大臣配分）の減等：△16,173千円…② ①+②≒207,100千円</p>	本年度 当初予算額	前年度 当初予算額	比較増減	増減率	207,100	217,200	△ 10,100	△ 4.7
本年度 当初予算額	前年度 当初予算額	比較増減	増減率						
207,100	217,200	△ 10,100	△ 4.7						
款：1 町税 項：2 固定資産税 目：1 固定資産税 節：2 滞納繰越分 細節：1 固定資産税滞納繰越分 （P. 22）	<table border="1"> <thead> <tr> <th>本年度 当初予算額</th> <th>前年度 当初予算額</th> <th>比較増減</th> <th>増減率</th> </tr> </thead> <tbody> <tr> <td>3,320</td> <td>3,910</td> <td>△ 590</td> <td>△ 15.1</td> </tr> </tbody> </table> <p style="text-align: right;">(単位：千円、%)</p> <p>【積算根拠等】 令和5年度の決算見込額及び滞納状況を勘案し計上。</p>	本年度 当初予算額	前年度 当初予算額	比較増減	増減率	3,320	3,910	△ 590	△ 15.1
本年度 当初予算額	前年度 当初予算額	比較増減	増減率						
3,320	3,910	△ 590	△ 15.1						
款：1 町税 項：2 固定資産税 目：2 国有資産等所在市町村交付金及び納付金 節：1 現年課税分 細節：1 国有資産等所在市町村交付金 （P. 22）	<table border="1"> <thead> <tr> <th>本年度 当初予算額</th> <th>前年度 当初予算額</th> <th>比較増減</th> <th>増減率</th> </tr> </thead> <tbody> <tr> <td>57</td> <td>57</td> <td></td> <td></td> </tr> </tbody> </table> <p style="text-align: right;">(単位：千円、%)</p> <p>【積算根拠等】 豊能交通安全協会分（土地所有者：豊能町）</p>	本年度 当初予算額	前年度 当初予算額	比較増減	増減率	57	57		
本年度 当初予算額	前年度 当初予算額	比較増減	増減率						
57	57								
款：1 町税 項：3 軽自動車税 目：1 軽自動車税 節：1 現年課税分 軽自動車税現年課税分（種別割） （P. 22）	<table border="1"> <thead> <tr> <th>本年度 当初予算額</th> <th>前年度 当初予算額</th> <th>比較増減</th> <th>増減率</th> </tr> </thead> <tbody> <tr> <td>45,700</td> <td>43,200</td> <td>2,500</td> <td>5.8</td> </tr> </tbody> </table> <p style="text-align: right;">(単位：千円、%)</p> <p>【積算根拠等】 令和5年度調定見込額：43,655千円…① 課税対象種別割台数の増減等：2,365千円…② 徴収率（見込）：99.4%…③ (①+②) × ③ ≒ 45,700千円</p>	本年度 当初予算額	前年度 当初予算額	比較増減	増減率	45,700	43,200	2,500	5.8
本年度 当初予算額	前年度 当初予算額	比較増減	増減率						
45,700	43,200	2,500	5.8						

歳入細節	内容説明								
款：1 町税 項：3 軽自動車税 目：1 軽自動車税 節：2 滞納繰越分 細節：1 軽自動車税滞納繰越分 (P. 22)	<table border="1"> <thead> <tr> <th>本 年 度 当 初 予 算 額</th> <th>前 年 度 当 初 予 算 額</th> <th>比 較 増 減</th> <th>増 減 率</th> </tr> </thead> <tbody> <tr> <td>180</td> <td>110</td> <td>70</td> <td>63.6</td> </tr> </tbody> </table> <p>(単位：千円、%)</p> <p>【積算根拠等】 令和5年度の決算見込額及び滞納状況を勘案し計上。</p>	本 年 度 当 初 予 算 額	前 年 度 当 初 予 算 額	比 較 増 減	増 減 率	180	110	70	63.6
本 年 度 当 初 予 算 額	前 年 度 当 初 予 算 額	比 較 増 減	増 減 率						
180	110	70	63.6						
款：1 町税 項：3 軽自動車税 目：2 環境性能割 節：1 現年課税分 細節：1 軽自動車税現年課税分（環境性能割） (P. 22)	<table border="1"> <thead> <tr> <th>本 年 度 当 初 予 算 額</th> <th>前 年 度 当 初 予 算 額</th> <th>比 較 増 減</th> <th>増 減 率</th> </tr> </thead> <tbody> <tr> <td>3,100</td> <td>2,700</td> <td>400</td> <td>14.8</td> </tr> </tbody> </table> <p>(単位：千円、%)</p> <p>【積算根拠等】 令和5年度調定見込額：3,346千円…① 課税対象環境性能割台数の増減等：△191千円…② ①+②≒3,100千円</p> <p>【主な増減理由】 環境性能割の臨時的軽減措置の終了による増。</p>	本 年 度 当 初 予 算 額	前 年 度 当 初 予 算 額	比 較 増 減	増 減 率	3,100	2,700	400	14.8
本 年 度 当 初 予 算 額	前 年 度 当 初 予 算 額	比 較 増 減	増 減 率						
3,100	2,700	400	14.8						
款：1 町税 項：4 町たばこ税 目：1 町たばこ税 節：1 現年課税分 細節：1 町たばこ税現年課税分 (P. 22)	<table border="1"> <thead> <tr> <th>本 年 度 当 初 予 算 額</th> <th>前 年 度 当 初 予 算 額</th> <th>比 較 増 減</th> <th>増 減 率</th> </tr> </thead> <tbody> <tr> <td>55,800</td> <td>51,700</td> <td>4,100</td> <td>7.9</td> </tr> </tbody> </table> <p>(単位：千円、%)</p> <p>【積算根拠等】 年間売渡し本数見込 8,522,093本×6.552円≒55,800千円</p>	本 年 度 当 初 予 算 額	前 年 度 当 初 予 算 額	比 較 増 減	増 減 率	55,800	51,700	4,100	7.9
本 年 度 当 初 予 算 額	前 年 度 当 初 予 算 額	比 較 増 減	増 減 率						
55,800	51,700	4,100	7.9						
款：1 町税 項：6 入湯税 目：1 入湯税 節：1 現年課税分 細節：1 入湯税現年課税分 (P. 24)	<table border="1"> <thead> <tr> <th>本 年 度 当 初 予 算 額</th> <th>前 年 度 当 初 予 算 額</th> <th>比 較 増 減</th> <th>増 減 率</th> </tr> </thead> <tbody> <tr> <td>3,700</td> <td>4,000</td> <td>△ 300</td> <td>△ 7.5</td> </tr> </tbody> </table> <p>(単位：千円、%)</p> <p>【積算根拠等】 年間申告数見込 宿泊：8,550人×150円=1,283千円…① 日帰り：32,886人×75円=2,466千円…② ①+②≒3,700千円</p> <p>【充当先事業名】 おおさかのてっぺんフェスティバル事業費：3,700千円 (本資料P. 124参照)</p>	本 年 度 当 初 予 算 額	前 年 度 当 初 予 算 額	比 較 増 減	増 減 率	3,700	4,000	△ 300	△ 7.5
本 年 度 当 初 予 算 額	前 年 度 当 初 予 算 額	比 較 増 減	増 減 率						
3,700	4,000	△ 300	△ 7.5						

歳入細節	内容説明								
款：2 地方譲与税 項：1 地方揮発油譲与税 目：1 地方揮発油譲与税 節：1 地方揮発油譲与税 細節：1 地方揮発油譲与税 (P. 24)	<table border="1"> <thead> <tr> <th>本年度 当初予算額</th> <th>前年度 当初予算額</th> <th>比較増減</th> <th>増減率</th> </tr> </thead> <tbody> <tr> <td>12,000</td> <td>13,000</td> <td>△ 1,000</td> <td>△ 7.7</td> </tr> </tbody> </table> <p>(単位：千円、%)</p> <p>【積算根拠等】 R5決算見込額 12,689千円×令和6年度地方財政計画（以下「R6地財」という）伸率 0.985（△1.5%）=12,625千円≒12,000千円</p>	本年度 当初予算額	前年度 当初予算額	比較増減	増減率	12,000	13,000	△ 1,000	△ 7.7
本年度 当初予算額	前年度 当初予算額	比較増減	増減率						
12,000	13,000	△ 1,000	△ 7.7						
款：2 地方譲与税 項：2 自動車重量譲与税 目：1 自動車重量譲与税 節：1 自動車重量譲与税 細節：1 自動車重量譲与税 (P. 24)	<table border="1"> <thead> <tr> <th>本年度 当初予算額</th> <th>前年度 当初予算額</th> <th>比較増減</th> <th>増減率</th> </tr> </thead> <tbody> <tr> <td>39,000</td> <td>39,000</td> <td></td> <td></td> </tr> </tbody> </table> <p>(単位：千円、%)</p> <p>【積算根拠等】 R5決算見込額 38,027千円×R6地財伸率 1.048（4.8%）=39,852千円≒39,000千円</p>	本年度 当初予算額	前年度 当初予算額	比較増減	増減率	39,000	39,000		
本年度 当初予算額	前年度 当初予算額	比較増減	増減率						
39,000	39,000								
款：2 地方譲与税 項：4 森林環境譲与税 目：1 森林環境譲与税 節：1 森林環境譲与税 細節：1 森林環境譲与税 (P. 24)	<table border="1"> <thead> <tr> <th>本年度 当初予算額</th> <th>前年度 当初予算額</th> <th>比較増減</th> <th>増減率</th> </tr> </thead> <tbody> <tr> <td>16,000</td> <td>13,000</td> <td>3,000</td> <td>23.1</td> </tr> </tbody> </table> <p>(単位：千円、%)</p> <p>【積算根拠等】 R5決算見込額に譲与基準の変更に伴う影響（大阪府試算）を見込む。 R5決算見込額 12,412千円×1.279（27.9%）=15,875千円≒16,000千円</p> <p>【主な増減理由】 令和6年度税制改正において譲与基準が変更されたことによる。</p>	本年度 当初予算額	前年度 当初予算額	比較増減	増減率	16,000	13,000	3,000	23.1
本年度 当初予算額	前年度 当初予算額	比較増減	増減率						
16,000	13,000	3,000	23.1						
款：3 利子割交付金 項：1 利子割交付金 目：1 利子割交付金 節：1 利子割交付金 細節：1 利子割交付金 (P. 24)	<table border="1"> <thead> <tr> <th>本年度 当初予算額</th> <th>前年度 当初予算額</th> <th>比較増減</th> <th>増減率</th> </tr> </thead> <tbody> <tr> <td>700</td> <td>700</td> <td></td> <td></td> </tr> </tbody> </table> <p>(単位：千円、%)</p> <p>【積算根拠等】 R5決算見込額 847千円×R6地財伸率 0.934（△6.6%）=790千円≒700千円</p>	本年度 当初予算額	前年度 当初予算額	比較増減	増減率	700	700		
本年度 当初予算額	前年度 当初予算額	比較増減	増減率						
700	700								

歳入細節		内容説明											
款：4	配当割交付金	<table border="1"> <thead> <tr> <th>本 年 度 当 初 予 算 額</th> <th>前 年 度 当 初 予 算 額</th> <th>比 較 増 減</th> <th>増 減 率</th> </tr> </thead> <tbody> <tr> <td>8,000</td> <td>13,200</td> <td>△ 5,200</td> <td>△ 39.4</td> </tr> </tbody> </table> <p style="text-align: right;">(単位：千円、%)</p>				本 年 度 当 初 予 算 額	前 年 度 当 初 予 算 額	比 較 増 減	増 減 率	8,000	13,200	△ 5,200	△ 39.4
本 年 度 当 初 予 算 額	前 年 度 当 初 予 算 額	比 較 増 減	増 減 率										
8,000	13,200	△ 5,200	△ 39.4										
項：1	配当割交付金	<p>【積算根拠等】 R5決算見込額 9,219千円×R6地財伸率 0.869 (△13.1%) =8,011千円≒8,000千円</p>											
目：1	配当割交付金	<p>【主な増減理由】 R5年度決算見込額及びR6地財伸率の減による。</p>											
節：1	配当割交付金												
細節：1	配当割交付金 (P.24)												
款：5	株式等譲渡所得割交付金	<table border="1"> <thead> <tr> <th>本 年 度 当 初 予 算 額</th> <th>前 年 度 当 初 予 算 額</th> <th>比 較 増 減</th> <th>増 減 率</th> </tr> </thead> <tbody> <tr> <td>9,600</td> <td>7,200</td> <td>2,400</td> <td>33.3</td> </tr> </tbody> </table> <p style="text-align: right;">(単位：千円、%)</p>				本 年 度 当 初 予 算 額	前 年 度 当 初 予 算 額	比 較 増 減	増 減 率	9,600	7,200	2,400	33.3
本 年 度 当 初 予 算 額	前 年 度 当 初 予 算 額	比 較 増 減	増 減 率										
9,600	7,200	2,400	33.3										
項：1	株式等譲渡所得割交付金	<p>【積算根拠等】 R5決算見込額 6,532千円×R6地財伸率 1.480 (48.0%) =9,667千円≒9,600千円</p>											
目：1	株式等譲渡所得割交付金	<p>【主な増減理由】 R6地財伸率の増による。</p>											
節：1	株式等譲渡所得割交付金												
細節：1	株式等譲渡所得割交付金 (P.26)												
款：6	法人事業税交付金	<table border="1"> <thead> <tr> <th>本 年 度 当 初 予 算 額</th> <th>前 年 度 当 初 予 算 額</th> <th>比 較 増 減</th> <th>増 減 率</th> </tr> </thead> <tbody> <tr> <td>24,000</td> <td>18,000</td> <td>6,000</td> <td>33.3</td> </tr> </tbody> </table> <p style="text-align: right;">(単位：千円、%)</p>				本 年 度 当 初 予 算 額	前 年 度 当 初 予 算 額	比 較 増 減	増 減 率	24,000	18,000	6,000	33.3
本 年 度 当 初 予 算 額	前 年 度 当 初 予 算 額	比 較 増 減	増 減 率										
24,000	18,000	6,000	33.3										
項：1	法人事業税交付金	<p>【積算根拠等】 R5決算見込額 23,625千円×R6地財伸率 1.043 (4.3%) =24,640千円≒24,000千円</p>											
目：1	法人事業税交付金	<p>【主な増減理由】 R5年度決算見込額及びR6地財伸率の増による。</p>											
節：1	法人事業税交付金												
細節：1	法人事業税交付金 (P.26)												

歳入細節		内容説明			
款：7	地方消費税交付金	本 年 度 当 初 予 算 額	前 年 度 当 初 予 算 額	比 較 増 減	増 減 率
項：1	地方消費税交付金	205,000	224,000	△ 19,000	△ 8.5
目：1	地方消費税交付金	(単位：千円、%)			
節：1	地方消費税交付金	【積算根拠等】			
細節：1	地方消費税交付金 (P. 26)	R5決算見込額 211,803千円 × R6地財伸率 0.971 (△2.9%) = 205,660千円 ≒ 205,000千円			

地方消費税引き上げ分の地方消費税交付金（社会保障財源化分）が充当される事業

地方消費税交付金（社会保障財源化分）	111,818
--------------------	---------

※令和6年に交付される地方消費税交付金の22分の12に相当する額

(単位：千円)

充当する事業名	当初予算額	左の財源内容				
		特定財源			一般財源	
		国府支出金	地方債	その他	社会保障財源化分の地方消費税交付金	その他
介護保険事業 (給付費繰出金)	151,840				82,818	69,022
介護保険事業 (低所得者保険料軽減繰出金)	13,846	10,383			3,000	463
国民健康保険事業 (基盤安定繰出金 (保険料軽減分))	70,880	53,160			17,000	720
子どものための教育・保育給付費事業	32,227	22,509			9,000	718

歳入細節		内容説明											
款：8	ゴルフ場利用税 交付金	<table border="1"> <thead> <tr> <th>本 年 度 当 初 予 算 額</th> <th>前 年 度 当 初 予 算 額</th> <th>比 較 増 減</th> <th>増 減 率</th> </tr> </thead> <tbody> <tr> <td>24,000</td> <td>27,000</td> <td>△ 3,000</td> <td>△ 11.1</td> </tr> </tbody> </table> <p>(単位：千円、%)</p> <p>【積算根拠等】 R5決算見込額 24,592千円×R6地財伸率 0.993 (△0.7%) =24,419千円≒24,000千円</p> <p>【主な増減理由】 R5年度決算見込額の減による。</p>				本 年 度 当 初 予 算 額	前 年 度 当 初 予 算 額	比 較 増 減	増 減 率	24,000	27,000	△ 3,000	△ 11.1
本 年 度 当 初 予 算 額	前 年 度 当 初 予 算 額					比 較 増 減	増 減 率						
24,000	27,000					△ 3,000	△ 11.1						
項：1	ゴルフ場利用税 交付金												
目：1	ゴルフ場利用税 交付金												
節：1	ゴルフ場利用税 交付金												
細節：1	ゴルフ場利用税 交付金 (P.26)												
款：9	環境性能割交付 金	<table border="1"> <thead> <tr> <th>本 年 度 当 初 予 算 額</th> <th>前 年 度 当 初 予 算 額</th> <th>比 較 増 減</th> <th>増 減 率</th> </tr> </thead> <tbody> <tr> <td>17,000</td> <td>8,000</td> <td>9,000</td> <td>112.5</td> </tr> </tbody> </table> <p>(単位：千円、%)</p> <p>【積算根拠等】 R5決算見込額 12,094千円×R6地財伸率 1.429 (42.9%) =17,282千円≒17,000千円</p> <p>【主な増減理由】 R5年度決算見込額及びR6地財伸率の増による。</p>				本 年 度 当 初 予 算 額	前 年 度 当 初 予 算 額	比 較 増 減	増 減 率	17,000	8,000	9,000	112.5
本 年 度 当 初 予 算 額	前 年 度 当 初 予 算 額					比 較 増 減	増 減 率						
17,000	8,000					9,000	112.5						
項：1	環境性能割交付 金												
目：1	環境性能割交付 金												
節：1	環境性能割交付 金												
細節：1	環境性能割交付 金 (P.26)												
款：11	地方特例交付金	<table border="1"> <thead> <tr> <th>本 年 度 当 初 予 算 額</th> <th>前 年 度 当 初 予 算 額</th> <th>比 較 増 減</th> <th>増 減 率</th> </tr> </thead> <tbody> <tr> <td>35,200</td> <td>1,700</td> <td>33,500</td> <td>1,970.6</td> </tr> </tbody> </table> <p>(単位：千円、%)</p> <p>【積算根拠等】 住宅控除分：R5実績額1,510千円×R6地財伸率 0.965 (△3.5%) = 1,457千円…① 定額減税減収分：減収見込額 33,743千円…② ①+②=35,200千円</p> <p>【主な増減理由】 住民税所得割の定額減税に係る減収分が地方特例交付金として補填されることによる。</p>				本 年 度 当 初 予 算 額	前 年 度 当 初 予 算 額	比 較 増 減	増 減 率	35,200	1,700	33,500	1,970.6
本 年 度 当 初 予 算 額	前 年 度 当 初 予 算 額					比 較 増 減	増 減 率						
35,200	1,700					33,500	1,970.6						
項：1	地方特例交付金												
目：1	地方特例交付金												
節：1	地方特例交付金												
細節：1	地方特例交付金 (P.26)												

歳入細節	内容説明								
款：12 地方交付税 項：1 地方交付税 目：1 地方交付税 節：1 地方交付税 細節：1 普通交付税 (P. 28)	<table border="1"> <thead> <tr> <th>本 年 度 当 初 予 算 額</th> <th>前 年 度 当 初 予 算 額</th> <th>比 較 増 減</th> <th>増 減 率</th> </tr> </thead> <tbody> <tr> <td>2,290,000</td> <td>2,220,000</td> <td>70,000</td> <td>3.2</td> </tr> </tbody> </table> <p>(単位：千円、%)</p> <p>【積算根拠等】 R5普通交付税額算出資料を基に、国勢調査人口、小中学校児童生徒数及び道路延長等の測定単位（基礎数値）の見込み数値に、各費目ごとの単位費用を乗じて算出した個別算定経費及び公債費元利償還、包括算定経費、地域社会再生事業費等に係る交付税算入見込額を加えた基準財政需要額から、町税や各譲与税、交付金等の収入額見込みである基準財政収入額を減じて算出。</p> <p>(参考) R1交付額 1,759,753千円、R2交付額 1,904,034千円 R3交付額 2,145,753千円、R4交付額 2,189,334千円</p>	本 年 度 当 初 予 算 額	前 年 度 当 初 予 算 額	比 較 増 減	増 減 率	2,290,000	2,220,000	70,000	3.2
本 年 度 当 初 予 算 額	前 年 度 当 初 予 算 額	比 較 増 減	増 減 率						
2,290,000	2,220,000	70,000	3.2						
款：12 地方交付税 項：1 地方交付税 目：1 地方交付税 節：1 地方交付税 細節：2 特別交付税 (P. 28)	<table border="1"> <thead> <tr> <th>本 年 度 当 初 予 算 額</th> <th>前 年 度 当 初 予 算 額</th> <th>比 較 増 減</th> <th>増 減 率</th> </tr> </thead> <tbody> <tr> <td>260,000</td> <td>270,000</td> <td>△ 10,000</td> <td>△ 3.7</td> </tr> </tbody> </table> <p>(単位：千円、%)</p> <p>【積算根拠等】 各年度における市町村の特殊財政事情等により算出される。特別交付税は災害対策等の不測の事態に対する措置も含まれ、豪雨災害等が多発した年度は交付額が大きく変動する。従って、制度要件と近年の交付税実績を勘案して予算計上するもの。</p> <p>(参考) R1交付額 271,283千円、R2交付額 274,931千円 R3交付額 281,424千円、R4交付額 263,855千円</p>	本 年 度 当 初 予 算 額	前 年 度 当 初 予 算 額	比 較 増 減	増 減 率	260,000	270,000	△ 10,000	△ 3.7
本 年 度 当 初 予 算 額	前 年 度 当 初 予 算 額	比 較 増 減	増 減 率						
260,000	270,000	△ 10,000	△ 3.7						
款：13 交通安全対策特別交付金 項：1 交通安全対策特別交付金 目：1 交通安全対策特別交付金 節：1 交通安全対策特別交付金 細節：1 交通安全対策特別交付金 (P. 28)	<table border="1"> <thead> <tr> <th>本 年 度 当 初 予 算 額</th> <th>前 年 度 当 初 予 算 額</th> <th>比 較 増 減</th> <th>増 減 率</th> </tr> </thead> <tbody> <tr> <td>1,200</td> <td>1,400</td> <td>△ 200</td> <td>△ 14.3</td> </tr> </tbody> </table> <p>(単位：千円、%)</p> <p>【積算根拠等】 R5決算見込額 1,295千円×R6地財伸率 0.943 (△5.7%) =1,221千円=1,200千円</p> <p>【主な増減理由】 R5年度決算見込額の減による。</p>	本 年 度 当 初 予 算 額	前 年 度 当 初 予 算 額	比 較 増 減	増 減 率	1,200	1,400	△ 200	△ 14.3
本 年 度 当 初 予 算 額	前 年 度 当 初 予 算 額	比 較 増 減	増 減 率						
1,200	1,400	△ 200	△ 14.3						

歳入細節	内容説明								
款：17 府支出金 項：3 委託金 目：1 総務費委託金 節：2 徴税費委託金 細節：1 府民税徴収取扱費委託金 (P. 38)	<table border="1"> <thead> <tr> <th>本 年 度 当 初 予 算 額</th> <th>前 年 度 当 初 予 算 額</th> <th>比 較 増 減</th> <th>増 減 率</th> </tr> </thead> <tbody> <tr> <td>14,600</td> <td>14,100</td> <td>500</td> <td>3.5</td> </tr> </tbody> </table> <p>(単位：千円、%)</p> <p>【積算根拠等】 納税義務者に対する額：4,754人×3,000円=14,262千円…① その他還付金等に対する額：418千円…② ①+②=14,600千円</p> <p>【充当先事業名】 経常（税務総務費）：12,401千円 経常（賦課徴収費）：2,199千円</p>	本 年 度 当 初 予 算 額	前 年 度 当 初 予 算 額	比 較 増 減	増 減 率	14,600	14,100	500	3.5
本 年 度 当 初 予 算 額	前 年 度 当 初 予 算 額	比 較 増 減	増 減 率						
14,600	14,100	500	3.5						
款：20 繰入金 項：1 基金繰入金 目：1 財政調整基金繰入金 節：1 財政調整基金繰入金 細節：1 財政調整基金繰入金 (P. 42)	<table border="1"> <thead> <tr> <th>本 年 度 当 初 予 算 額</th> <th>前 年 度 当 初 予 算 額</th> <th>比 較 増 減</th> <th>増 減 率</th> </tr> </thead> <tbody> <tr> <td>210,000</td> <td>50,000</td> <td>160,000</td> <td>320.0</td> </tr> </tbody> </table> <p>(単位：千円、%)</p> <p>【積算根拠等】 大阪広域水道企業団への統合に伴う累積赤字解消分：150,000千円 財源不足等補填分：60,000千円</p> <p>【主な増減理由】 大阪広域水道企業団との統合に伴う水道事業における累積赤字解消相当額を繰入れたことによる。</p>	本 年 度 当 初 予 算 額	前 年 度 当 初 予 算 額	比 較 増 減	増 減 率	210,000	50,000	160,000	320.0
本 年 度 当 初 予 算 額	前 年 度 当 初 予 算 額	比 較 増 減	増 減 率						
210,000	50,000	160,000	320.0						
款：23 町債 項：1 町債 目：1 総務債 節：3 過疎対策事業債 細節：1 浄るりシアター整備事業債 (P. 46)	<table border="1"> <thead> <tr> <th>本 年 度 当 初 予 算 額</th> <th>前 年 度 当 初 予 算 額</th> <th>比 較 増 減</th> <th>増 減 率</th> </tr> </thead> <tbody> <tr> <td>12,400</td> <td>31,600</td> <td>△ 19,200</td> <td>△ 60.8</td> </tr> </tbody> </table> <p>(単位：千円、%)</p> <p>【積算根拠等】 浄るりシアター舞台吊物改修に係る起債を行うもの。 ・事業費 11,800千円×100%=11,800千円…① ・事務費 (11,800千円×5.5%)×100%=649千円…② ①+②=12,449千円=12,400千円</p> <p>【充当先事業名】 職員給（一般管理費）：600千円 浄るりシアター施設整備事業：11,800千円（本資料P.163参照）</p> <p>【主な増減理由】 整備工事内容の差異による。</p>	本 年 度 当 初 予 算 額	前 年 度 当 初 予 算 額	比 較 増 減	増 減 率	12,400	31,600	△ 19,200	△ 60.8
本 年 度 当 初 予 算 額	前 年 度 当 初 予 算 額	比 較 増 減	増 減 率						
12,400	31,600	△ 19,200	△ 60.8						

歳入細節	内容説明								
款：23 町債 項：1 町債 目：1 総務債 節：3 過疎対策事業債 細節：2 過疎地域持続的発展特別事業債 (P. 46)	<table border="1"> <thead> <tr> <th>本 年 度 当 初 予 算 額</th> <th>前 年 度 当 初 予 算 額</th> <th>比 較 増 減</th> <th>増 減 率</th> </tr> </thead> <tbody> <tr> <td>38,500</td> <td>35,000</td> <td>3,500</td> <td>10.0</td> </tr> </tbody> </table> <p>(単位：千円、%)</p> <p>【積算根拠等】 特別に地方債を財源として行うことが必要と認められる事業（過疎地域持続的発展特別事業）について起債を行うもの。 基準財政需要額や財政力指数により算出した令和6年度起債限度額見込：38,500千円。</p> <p>【充当先事業名】 住民自治推進事業：8,700千円（本資料P.59参照） 産業立地促進事業：6,000千円（同P.114参照） 農空間整備（道の駅活性化構想）事業：4,900千円（同P.117参照） 学校給食無償化事業：18,900千円（同P.155参照）</p> <p>【主な増減理由】 基準財政需要額の増と財政力指数の減による。</p>	本 年 度 当 初 予 算 額	前 年 度 当 初 予 算 額	比 較 増 減	増 減 率	38,500	35,000	3,500	10.0
本 年 度 当 初 予 算 額	前 年 度 当 初 予 算 額	比 較 増 減	増 減 率						
38,500	35,000	3,500	10.0						
款：23 町債 項：1 町債 目：1 総務債 節：3 過疎対策事業債 細節：4 旧庁舎周辺整備事業債 (P. 46)	<table border="1"> <thead> <tr> <th>本 年 度 当 初 予 算 額</th> <th>前 年 度 当 初 予 算 額</th> <th>比 較 増 減</th> <th>増 減 率</th> </tr> </thead> <tbody> <tr> <td>236,300</td> <td>22,700</td> <td>213,600</td> <td>941.0</td> </tr> </tbody> </table> <p>(単位：千円、%)</p> <p>【積算根拠等】 旧庁舎周辺整備事業に係る起債を行うもの。 ・事業費 230,000千円×100%＝230,000千円…① ・事務費 (230,000千円×2.75%)×100%＝6,325千円…② ①+②＝236,325千円≒236,300千円</p> <p>【充当先事業名】 職員給（一般管理費）：6,300千円 公共施設再編整備事業：230,000千円（本資料P.34参照）</p> <p>【主な増減理由】 役場旧庁舎の解体工事を行うことによる。</p>	本 年 度 当 初 予 算 額	前 年 度 当 初 予 算 額	比 較 増 減	増 減 率	236,300	22,700	213,600	941.0
本 年 度 当 初 予 算 額	前 年 度 当 初 予 算 額	比 較 増 減	増 減 率						
236,300	22,700	213,600	941.0						
款：23 町債 項：1 町債 目：2 民生債 節：1 過疎対策事業債 細節：1 保健福祉センター施設整備事業債 (P. 46)	<table border="1"> <thead> <tr> <th>本 年 度 当 初 予 算 額</th> <th>前 年 度 当 初 予 算 額</th> <th>比 較 増 減</th> <th>増 減 率</th> </tr> </thead> <tbody> <tr> <td>22,100</td> <td></td> <td>22,100</td> <td>皆増</td> </tr> </tbody> </table> <p>(単位：千円、%)</p> <p>【積算根拠等】 保健福祉センター改修事業に係る起債を行うもの。 ・事業費 22,700千円×0.95（適債割合）×100%＝21,565千円…① ・事務費 21,565千円×2.75%×100%＝593千円…② ①+②＝22,158千円≒22,100千円</p> <p>【充当先事業名】 職員給（社会福祉総務費）：600千円 保健福祉センター改修事業：21,500千円（本資料P.86参照）</p>	本 年 度 当 初 予 算 額	前 年 度 当 初 予 算 額	比 較 増 減	増 減 率	22,100		22,100	皆増
本 年 度 当 初 予 算 額	前 年 度 当 初 予 算 額	比 較 増 減	増 減 率						
22,100		22,100	皆増						

歳入細節		内容説明											
款：23	町債	<table border="1"> <thead> <tr> <th>本 年 度 当 初 予 算 額</th> <th>前 年 度 当 初 予 算 額</th> <th>比較増減</th> <th>増減率</th> </tr> </thead> <tbody> <tr> <td>3,000</td> <td></td> <td>3,000</td> <td>皆増</td> </tr> </tbody> </table> <p>(単位：千円、%)</p> <p>【積算根拠等】 観光物産センター施設整備事業に係る起債を行うもの。 ・事業費 3,000千円×100%=3,000千円</p> <p>【充当先事業名】 観光物産センター施設整備事業：3,000千円（本資料P.120参照）</p>				本 年 度 当 初 予 算 額	前 年 度 当 初 予 算 額	比較増減	増減率	3,000		3,000	皆増
本 年 度 当 初 予 算 額	前 年 度 当 初 予 算 額					比較増減	増減率						
3,000						3,000	皆増						
項：1	町債												
目：4	農林水産業債												
節：1	過疎対策事業債												
細節：1	観光物産センター整備事業債 (P.46)												
款：23	町債	<table border="1"> <thead> <tr> <th>本 年 度 当 初 予 算 額</th> <th>前 年 度 当 初 予 算 額</th> <th>比較増減</th> <th>増減率</th> </tr> </thead> <tbody> <tr> <td>39,800</td> <td>48,700</td> <td>△ 8,900</td> <td>△ 18.3</td> </tr> </tbody> </table> <p>(単位：千円、%)</p> <p>【積算根拠等】 橋梁整備事業に係る起債を行うもの。 道路メンテナンス事業（橋梁） ・事業費 (16,000千円-9,327千円) ×100%=6,673千円…① ・事務費 16,000千円×5%×100%=800千円…② ①+②=7,473千円≒7,400千円 町道橋架替事業 ・事業費 32,450千円×100%=32,450千円≒32,400千円</p> <p>【充当先事業名】 職員給（土木総務費）：800千円 道路メンテナンス事業（橋梁）：6,600千円（本資料P.135参照） 町道橋架替事業：32,400千円（同P.135参照）</p> <p>【主な増減理由】 整備事業量の減による。</p>				本 年 度 当 初 予 算 額	前 年 度 当 初 予 算 額	比較増減	増減率	39,800	48,700	△ 8,900	△ 18.3
本 年 度 当 初 予 算 額	前 年 度 当 初 予 算 額					比較増減	増減率						
39,800	48,700					△ 8,900	△ 18.3						
項：1	町債												
目：5	土木債												
節：3	過疎対策事業債												
細節：1	橋梁整備事業債 (P.46)												

歳入細節	内容説明								
款：23 町債 項：1 町債 目：5 土木債 節：3 過疎対策事業債 細節：2 道路等整備事業債 (P. 46)	<table border="1" data-bbox="635 315 1249 405"> <thead> <tr> <th>本年度 当初予算額</th> <th>前年度 当初予算額</th> <th>比較増減</th> <th>増減率</th> </tr> </thead> <tbody> <tr> <td>39,200</td> <td>49,600</td> <td>△ 10,400</td> <td>△ 21.0</td> </tr> </tbody> </table> <p style="text-align: right;">(単位：千円、%)</p> <p>【積算根拠等】 道路整備に係る起債を行うもの。 町道舗装工事 ・事業費 10,000千円×100%=10,000千円…① ・事務費 10,000千円×5.5%×100%=550千円…② ①+②=10,550千円≒10,500千円 町道整備工事 ・事業費 28,000千円×100%=28,000千円…③ ・事務費 28,000千円×2.75%×100=770千円…④ ③+④=28,770千円≒28,700千円</p> <p>【充当先事業名】 職員給（土木総務費）：1,200千円 町道等整備事業費：38,000千円（本資料P. 132参照）</p> <p>【主な増減理由】 整備事業量の減による。</p>	本年度 当初予算額	前年度 当初予算額	比較増減	増減率	39,200	49,600	△ 10,400	△ 21.0
本年度 当初予算額	前年度 当初予算額	比較増減	増減率						
39,200	49,600	△ 10,400	△ 21.0						
款：23 町債 項：1 町債 目：5 土木債 節：4 緊急自然災害防 止対策事業債 緊急自然災害防 止対策事業債 (道路防災) (P. 46)	<table border="1" data-bbox="635 1019 1249 1108"> <thead> <tr> <th>本年度 当初予算額</th> <th>前年度 当初予算額</th> <th>比較増減</th> <th>増減率</th> </tr> </thead> <tbody> <tr> <td>12,000</td> <td></td> <td>12,000</td> <td>皆増</td> </tr> </tbody> </table> <p style="text-align: right;">(単位：千円、%)</p> <p>【積算根拠等】 道路防災事業に係る起債を行うもの。 ・事業費 11,400千円×100%=11,400千円…① ・事務費 11,400千円×5.5%×100%=627千円…② ①+②=12,027千円≒12,000千円</p> <p>【充当先事業名】 職員給（土木総務費）：600千円 交通安全施設整備事業費：11,400千円（本資料P. 133参照）</p>	本年度 当初予算額	前年度 当初予算額	比較増減	増減率	12,000		12,000	皆増
本年度 当初予算額	前年度 当初予算額	比較増減	増減率						
12,000		12,000	皆増						
款：23 町債 項：1 町債 目：5 土木債 節：5 緊急浚渫推進事 業債 緊急浚渫推進事 業債（河川） (P. 46)	<table border="1" data-bbox="635 1489 1249 1579"> <thead> <tr> <th>本年度 当初予算額</th> <th>前年度 当初予算額</th> <th>比較増減</th> <th>増減率</th> </tr> </thead> <tbody> <tr> <td>6,300</td> <td></td> <td>6,300</td> <td>皆増</td> </tr> </tbody> </table> <p style="text-align: right;">(単位：千円、%)</p> <p>【積算根拠等】 緊急浚渫事業に係る起債を行うもの。 ・事業費 6,000千円×100%=6,000千円…① ・事務費 6,000千円×5.5%×100%=330千円…② ①+②=6,330千円≒6,300千円</p> <p>【充当先事業名】 職員給（土木総務費）：300千円 準用河川等維持事業費：6,000千円（本資料P. 136参照）</p>	本年度 当初予算額	前年度 当初予算額	比較増減	増減率	6,300		6,300	皆増
本年度 当初予算額	前年度 当初予算額	比較増減	増減率						
6,300		6,300	皆増						

歳入細節		内容説明											
款：23	町債	<table border="1"> <thead> <tr> <th>本 年 度 当 初 予 算 額</th> <th>前 年 度 当 初 予 算 額</th> <th>比 較 増 減</th> <th>増 減 率</th> </tr> </thead> <tbody> <tr> <td>24,600</td> <td></td> <td>24,600</td> <td>皆増</td> </tr> </tbody> </table> <p style="text-align: right;">(単位：千円、%)</p> <p>【積算根拠等】 防災拠点施設整備（旧田尻小学校施設整備）事業に係る起債を行うもの。 ・事業費 24,000千円×100%=24,000千円…① ・事務費 24,000千円×2.75%×100%=660千円…② ①+②=24,660千円≒24,600千円</p> <p>【充当先事業名】 職員給（一般管理費）：600千円 旧田尻小学校施設整備事業：24,000千円（本資料P.60参照）</p>				本 年 度 当 初 予 算 額	前 年 度 当 初 予 算 額	比 較 増 減	増 減 率	24,600		24,600	皆増
本 年 度 当 初 予 算 額	前 年 度 当 初 予 算 額					比 較 増 減	増 減 率						
24,600						24,600	皆増						
項：1	町債												
目：6	消防債												
節：1	緊急防災・減災事業債												
細節：4	防災拠点施設整備事業債 (P.46)												
款：23	町債	<table border="1"> <thead> <tr> <th>本 年 度 当 初 予 算 額</th> <th>前 年 度 当 初 予 算 額</th> <th>比 較 増 減</th> <th>増 減 率</th> </tr> </thead> <tbody> <tr> <td>22,500</td> <td>6,700</td> <td>15,800</td> <td>235.8</td> </tr> </tbody> </table> <p style="text-align: right;">(単位：千円、%)</p> <p>【積算根拠等】 共同指令センターの整備（共同指令センター整備負担金分）に係る起債を行うもの。 ・事業費 22,504千円×100%=22,504千円≒22,500千円</p> <p>【充当先事業名】 常備消防事業：22,500千円（本資料P.65参照）</p> <p>【主な増減理由】 整備事業量の増による。</p>				本 年 度 当 初 予 算 額	前 年 度 当 初 予 算 額	比 較 増 減	増 減 率	22,500	6,700	15,800	235.8
本 年 度 当 初 予 算 額	前 年 度 当 初 予 算 額					比 較 増 減	増 減 率						
22,500	6,700					15,800	235.8						
項：1	町債												
目：6	消防債												
節：1	緊急防災・減災事業債												
細節：5	共同指令センター整備事業債 (P.46)												

歳入細節	内容説明								
款：23 町債 項：1 町債 目：6 消防債 節：1 緊急防災・減災事業債 細節：6 避難所施設整備事業債 (P. 46)	<table border="1" data-bbox="632 315 1246 405"> <thead> <tr> <th>本年度 当初予算額</th> <th>前年度 当初予算額</th> <th>比較増減</th> <th>増減率</th> </tr> </thead> <tbody> <tr> <td>30,000</td> <td></td> <td>30,000</td> <td>皆増</td> </tr> </tbody> </table> <p style="text-align: right;">(単位：千円、%)</p> <p>【積算根拠等】 避難所施設整備に係る起債を行うもの。 旧東郷小学校体育館照明設備修繕工事 ・事業費 1,700千円×100%=1,700千円…① ・事務費 1,700千円×5.5%×100%=93千円…② ①+②=1,793千円≒1,700千円 旧歌垣小学校体育館照明設備修繕工事 ・事業費 1,900千円×100%=1,900千円…③ ・事務費 1,900千円×5.5%×100%=104千円…④ ③+④=2,004千円≒2,000千円 旧西中学校体育館トイレ修繕工事 ・事業費 25,000千円×100%=25,000千円…⑤ ・事務費 25,000千円×5.5%×100%=1,375千円…⑥ ⑤+⑥=26,375千円≒26,300千円</p> <p>【充当先事業名】 職員給（一般管理費）：1,400千円 旧小中学校施設改修事業（財産管理費）：26,700千円 （本資料P.53参照） 旧小中学校施設改修事業（ふれあいプラザ運営費）：1,900千円</p>	本年度 当初予算額	前年度 当初予算額	比較増減	増減率	30,000		30,000	皆増
本年度 当初予算額	前年度 当初予算額	比較増減	増減率						
30,000		30,000	皆増						
款：23 町債 項：1 町債 目：9 臨時財政対策債 節：1 臨時財政対策債 細節：1 臨時財政対策債 (P. 48)	<table border="1" data-bbox="632 1140 1246 1229"> <thead> <tr> <th>本年度 当初予算額</th> <th>前年度 当初予算額</th> <th>比較増減</th> <th>増減率</th> </tr> </thead> <tbody> <tr> <td>20,000</td> <td>30,000</td> <td>△ 10,000</td> <td>△ 33.3</td> </tr> </tbody> </table> <p style="text-align: right;">(単位：千円、%)</p> <p>【積算根拠等】 R6普通交付税の推計から財源不足額基礎方式で算出。 ・財源不足額基礎方式による発行可能額：20,000千円</p> <p>【主な増減理由】 R6地財における財源不足額の減少による。</p>	本年度 当初予算額	前年度 当初予算額	比較増減	増減率	20,000	30,000	△ 10,000	△ 33.3
本年度 当初予算額	前年度 当初予算額	比較増減	増減率						
20,000	30,000	△ 10,000	△ 33.3						

歳 出

歳出目・事業		内容説明																																				
款：2	総務費	<table border="1"> <thead> <tr> <th rowspan="2"></th> <th rowspan="2">当初予算額</th> <th colspan="3">左の財源内訳</th> </tr> <tr> <th colspan="2">特定財源</th> <th rowspan="2">一般財源</th> </tr> <tr> <th></th> <th></th> <th>国府支出金</th> <th>地方債</th> <th>その他</th> </tr> </thead> <tbody> <tr> <td>本年度</td> <td>26,700</td> <td></td> <td>26,700</td> <td></td> </tr> <tr> <td>前年度</td> <td></td> <td></td> <td></td> <td></td> </tr> <tr> <td>比較増減</td> <td>26,700</td> <td></td> <td>26,700</td> <td></td> </tr> <tr> <td>増減率</td> <td>皆増</td> <td></td> <td></td> <td></td> </tr> </tbody> </table> <p style="text-align: right;">(単位：千円、%)</p> <p>【本事業の概要・目的】 避難所指定をされている旧学校体育館について、避難所としての機能維持のため、施設修繕工事を行うもの。</p> <p>【主な歳出】 修繕工事 26,700千円</p> <p>【令和6年度事業内容・特徴】 旧東郷小学校体育館照明設備修繕工事および旧西中学校体育館トイレ修繕工事に係る費用を計上するもの。</p> <p>【特定財源の内容】 地 方 債：避難所施設整備事業債 26,700千円</p>					当初予算額	左の財源内訳			特定財源		一般財源			国府支出金	地方債	その他	本年度	26,700		26,700		前年度					比較増減	26,700		26,700		増減率	皆増			
	当初予算額							左の財源内訳																														
						特定財源		一般財源																														
						国府支出金	地方債		その他																													
本年度	26,700						26,700																															
前年度																																						
比較増減	26,700		26,700																																			
増減率	皆増																																					
項：1	総務管理費																																					
目：5	財産管理費																																					
事業：9	旧小中学校施設改修事業 (P.56)																																					

住民課 歳入

(単位：千円，%)

歳入目	歳入細節	本年度	前年度	増減	増減率	本資料 参照ページ
総務使用料	住民サービスセンター使用料	211	120	91	75.8	
総務手数料	総務手数料	1	1			
	戸籍住民基本台帳手数料	4,272	4,640	△ 368	△ 7.9	P. 57
民生費国庫負担金	養育医療費負担金	100	134	△ 34	△ 25.4	
	国民健康保険基盤安定負担金	16,601	16,594	7		
	未就学児均等割保険料負担金	451	529	△ 78	△ 14.7	
	産前産後保険料負担金	50		50	皆増	
総務費国庫補助金	個人番号カード交付事務費補助金	109	575	△ 466	△ 81.0	
総務費委託金(国庫)	自衛官募集事務委託金	23	23			
	中長期在留者住居地届出等事務委託金	185	187	△ 2	△ 1.1	
民生費委託金	国民年金事務委託金	3,854	3,918	△ 64	△ 1.6	
民生費府負担金	養育医療費負担金	50	67	△ 17	△ 25.4	
	国民健康保険基盤安定負担金	61,460	58,613	2,847	4.9	
	後期高齢者医療保険基盤安定負担金	38,917	34,172	4,745	13.9	
	未就学児均等割保険税負担金	225	264	△ 39	△ 14.8	
	産前産後保険料負担金	25		25	皆増	
民生費府補助金	老人医療費補助金		5	△ 5	皆減	
	重度障がい者医療費補助金	15,778	18,898	△ 3,120	△ 16.5	P. 57
	乳幼児医療費補助金	724	783	△ 59	△ 7.5	P. 57
	ひとり親家庭医療費補助金	3,714	2,229	1,485	66.6	P. 58
総務費委託金	人口動態調査委託金	16	16			
権限移譲交付金	権限移譲事務費交付金	1,319	1,388	△ 69	△ 5.0	
土地建物貸付収入	その他用地賃料	481	6	475	7,916.7	
利子及び配当金	災害対策基金利子	1	1			
雑入	収入印紙売払等収入	3,500	3,500			
	コピー代金収入	37	19	18	94.7	
	その他収入	8,064	7,660	404	5.3	
合	計	160,168	154,342	5,826	3.8	

歳 出

(単位：千円，%)

歳 出 目	歳 出 事 業 名	本年度	前年度	増 減	増減率	本資料 参照ページ
人権・自治推進費	区長会事業	6,170	6,170			
	住民自治推進事業	8,800	8,800			P. 59
目	計	14,970	14,970			
ふれあいプラザ運営費	ふれあいプラザ管理事業	15,819	16,850	△ 1,031	△ 6.1	P. 59
	旧小中学校施設改修事業 ☆	1,900		1,900	皆増	P. 60
目	計	17,719	16,850	869	5.2	
公共施設再編整備費	旧田尻小学校施設整備事業 ☆	24,000		24,000	皆増	P. 60
目	計	24,000		24,000	皆増	
戸籍住民基本台帳費	経常（戸籍住民基本台帳）	356	319	37	11.6	
	戸籍業務電算化	3,386	3,466	△ 80	△ 2.3	P. 61
	住民基本台帳ネットワークシステム ☆	13,603	2,043	11,560	565.8	P. 61
	個人番号カード交付事業	129	575	△ 446	△ 77.6	
	パスポート交付事業	3,524	3,922	△ 398	△ 10.1	P. 62
	コンビニ交付サービス事業	703	238	465	195.4	
	マイナポイント事業		20	△ 20	皆減	
目	計	21,701	10,563	11,138	105.4	
社会福祉総務費	国民健康保険繰出金	143,886	141,533	2,353	1.7	
目	計	143,886	141,533	2,353	1.7	
福祉医療助成費	老人医療費助成		10	△ 10	皆減	
	重度障がい者医療費助成	31,493	37,945	△ 6,452	△ 17.0	P. 62
	子ども医療費助成	15,625	12,258	3,367	27.5	P. 63
	ひとり親家庭医療費助成	7,368	4,620	2,748	59.5	P. 63
	養育医療費助成	203	272	△ 69	△ 25.4	
目	計	54,689	55,105	△ 416	△ 0.8	
後期高齢者医療費	後期高齢者医療特別会計繰出金	66,462	58,289	8,173	14.0	
	後期高齢者医療費	176,984	180,930	△ 3,946	△ 2.2	P. 64
目	計	243,446	239,219	4,227	1.8	
国民年金事務処理費	経常（国民年金事業）	48	53	△ 5	△ 9.4	
目	計	48	53	△ 5	△ 9.4	
災害救助費	被災者生活支援事業	60	60			
目	計	60	60			
非常備消防費	非常備消防団活動	40,421	42,420	△ 1,999	△ 4.7	P. 64
	火災広報活動	106	105	1	1.0	
	消防出初式	1,506	1,156	350	30.3	
	消防規律訓練	1,385	1,010	375	37.1	
	操法関係事業	3,401	2,607	794	30.5	
目	計	46,819	47,298	△ 479	△ 1.0	
消防施設費	経常（消防施設費） ☆	13,139	4,183	8,956	214.1	
	さとおか防災コミュニティセンター管理事業	723	704	19	2.7	
目	計	13,862	4,887	8,975	183.7	

☆・・・新規事業及び制度改正等

歳出目	歳出事業名	本年度	前年度	増減	増減率	本資料 参照ページ
水防費	防災資機材の整備	397	909	△ 512	△ 56.3	
	目 計	397	909	△ 512	△ 56.3	
災害対策費	経常（災害対策費）	639	709	△ 70	△ 9.9	
	防災訓練	150	150			
	防災情報充実強化事業	2,077	2,425	△ 348	△ 14.4	
	目 計	2,866	3,284	△ 418	△ 12.7	
常備消防費	常備消防事業 ☆	256,027	222,608	33,419	15.0	P. 65
	目 計	256,027	222,608	33,419	15.0	
	合 計	840,490	757,359	83,131	11.0	

歳入

歳入細節		内容説明											
款：15	使用料及び手数料	<table border="1"> <thead> <tr> <th>本 年 度 当初予算額</th> <th>前 年 度 当初予算額</th> <th>比較増減</th> <th>増減率</th> </tr> </thead> <tbody> <tr> <td>4,272</td> <td>4,640</td> <td>△ 368</td> <td>△ 7.9</td> </tr> </tbody> </table> <p>(単位：千円、%)</p>				本 年 度 当初予算額	前 年 度 当初予算額	比較増減	増減率	4,272	4,640	△ 368	△ 7.9
本 年 度 当初予算額	前 年 度 当初予算額	比較増減	増減率										
4,272	4,640	△ 368	△ 7.9										
項：2	手数料												
目：1	総務手数料												
節：3	戸籍住民基本台帳手数料	<p>【積算根拠等】</p> <p>戸籍謄抄本交付手数料 2,105千円 住民票写等交付手数料 1,134千円 印鑑証明、印鑑登録等手数料 838千円 臨時運行許可証明交付手数料 195千円</p>											
細節：1	戸籍住民基本台帳手数料 (P.30)	<p>【充当先事業名】</p> <p>経常（戸籍住民基本台帳）：4,272千円</p>											
款：17	府支出金	<table border="1"> <thead> <tr> <th>本 年 度 当初予算額</th> <th>前 年 度 当初予算額</th> <th>比較増減</th> <th>増減率</th> </tr> </thead> <tbody> <tr> <td>15,778</td> <td>18,898</td> <td>△ 3,120</td> <td>△ 16.5</td> </tr> </tbody> </table> <p>(単位：千円、%)</p>				本 年 度 当初予算額	前 年 度 当初予算額	比較増減	増減率	15,778	18,898	△ 3,120	△ 16.5
本 年 度 当初予算額	前 年 度 当初予算額	比較増減	増減率										
15,778	18,898	△ 3,120	△ 16.5										
項：2	府補助金												
目：2	民生費府補助金												
節：3	福祉医療費府補助金	<p>【積算根拠等】</p> <p>①障がい者医療費助成額分 31,008,447円×1/2=15,504,223円 ②審査支払手数料分 398,709円×1/2=199,354円 ③事務費分 300人×500円×1/2=75,000円</p>											
細節：2	重度障がい者医療費補助金 (P.36)	<p>【充当先事業名】</p> <p>重度障がい者医療費助成：15,778千円（本資料P.62参照）</p> <p>【主な増減理由】</p> <p>医療費助成額の減少による補助金の減。</p>											
款：17	府支出金	<table border="1"> <thead> <tr> <th>本 年 度 当初予算額</th> <th>前 年 度 当初予算額</th> <th>比較増減</th> <th>増減率</th> </tr> </thead> <tbody> <tr> <td>724</td> <td>783</td> <td>△ 59</td> <td>△ 7.5</td> </tr> </tbody> </table> <p>(単位：千円、%)</p>				本 年 度 当初予算額	前 年 度 当初予算額	比較増減	増減率	724	783	△ 59	△ 7.5
本 年 度 当初予算額	前 年 度 当初予算額	比較増減	増減率										
724	783	△ 59	△ 7.5										
項：2	府補助金												
目：2	民生費府補助金												
節：3	福祉医療費府補助金	<p>【積算根拠等】</p> <p>①乳幼児医療費助成額分 1,331,174円×1/2=665,587円 ②審査支払手数料分 43,606円×1/2=21,803円 ③事務費分 83人×900円×1/2=37,350円</p>											
細節：3	乳幼児医療費補助金 (P.36)	<p>【充当先事業名】</p> <p>子ども医療費助成：724千円（本資料P.63参照）</p>											

歳入細節		内容説明											
款：17	府支出金												
項：2	府補助金	<table border="1"> <thead> <tr> <th>本 年 度 当 初 予 算 額</th> <th>前 年 度 当 初 予 算 額</th> <th>比 較 増 減</th> <th>増 減 率</th> </tr> </thead> <tbody> <tr> <td>3,714</td> <td>2,229</td> <td>1,485</td> <td>66.6</td> </tr> </tbody> </table> <p style="text-align: right;">(単位：千円、%)</p>				本 年 度 当 初 予 算 額	前 年 度 当 初 予 算 額	比 較 増 減	増 減 率	3,714	2,229	1,485	66.6
本 年 度 当 初 予 算 額	前 年 度 当 初 予 算 額	比 較 増 減	増 減 率										
3,714	2,229	1,485	66.6										
目：2	民生費府補助金												
節：3	福祉医療費府補助金	<p>【積算根拠等】</p> <p>①ひとり親家庭医療費助成額分 $7,229,696円 \times 1/2 = 3,614,848円$</p> <p>②審査支払手数料分 $122,946円 \times 1/2 = 61,473円$</p> <p>③事務費分 $154人 \times 500円 \times 1/2 = 38,500円$</p>											
細節：4	ひとり親家庭医療費補助金 (P. 36)	<p>【充当先事業名】</p> <p>ひとり親家庭医療費助成：3,714千円（本資料P. 63参照）</p> <p>【主な増減理由】</p> <p>医療費助成額の増加による補助金の増。</p>											

歳 出

歳出目・事業		内容説明																																								
款：2	総務費	<table border="1"> <thead> <tr> <th rowspan="3"></th> <th rowspan="3">当初予算額</th> <th colspan="3">左の財源内訳</th> <th rowspan="3">一般財源</th> </tr> <tr> <th colspan="3">特定財源</th> </tr> <tr> <th>国府支出金</th> <th>地方債</th> <th>その他</th> </tr> </thead> <tbody> <tr> <td>本年度</td> <td>8,800</td> <td></td> <td>8,700</td> <td></td> <td>100</td> </tr> <tr> <td>前年度</td> <td>8,800</td> <td></td> <td></td> <td></td> <td>8,800</td> </tr> <tr> <td>比較増減</td> <td></td> <td></td> <td>8,700</td> <td></td> <td>△ 8,700</td> </tr> <tr> <td>増減率</td> <td></td> <td></td> <td></td> <td></td> <td>(単位：千円、%)</td> </tr> </tbody> </table> <p>【本事業の概要・目的】 協働によるまちづくりを推進する。</p> <p>【主な歳出】 協働事業交付金 8,800千円</p> <p>【令和6年度事業内容・特徴】 自治区による協働の取組を対象に、その事業経費の一部を交付金として給付する。</p> <p>【特定財源の内容】 地 方 債：過疎地域持続的発展特別事業債 8,700千円</p>						当初予算額	左の財源内訳			一般財源	特定財源			国府支出金	地方債	その他	本年度	8,800		8,700		100	前年度	8,800				8,800	比較増減			8,700		△ 8,700	増減率					(単位：千円、%)
	当初予算額								左の財源内訳				一般財源																													
									特定財源																																	
							国府支出金	地方債	その他																																	
本年度	8,800							8,700		100																																
前年度	8,800									8,800																																
比較増減								8,700		△ 8,700																																
増減率										(単位：千円、%)																																
項：1	総務管理費																																									
目：10	人権・自治推進費																																									
事業：6	住民自治推進事業 (P.60)																																									
款：2	総務費	<table border="1"> <thead> <tr> <th rowspan="3"></th> <th rowspan="3">当初予算額</th> <th colspan="3">左の財源内訳</th> <th rowspan="3">一般財源</th> </tr> <tr> <th colspan="3">特定財源</th> </tr> <tr> <th>国府支出金</th> <th>地方債</th> <th>その他</th> </tr> </thead> <tbody> <tr> <td>本年度</td> <td>15,819</td> <td></td> <td></td> <td>6,479</td> <td>9,340</td> </tr> <tr> <td>前年度</td> <td>16,850</td> <td></td> <td></td> <td>6,088</td> <td>10,762</td> </tr> <tr> <td>比較増減</td> <td>△ 1,031</td> <td></td> <td></td> <td>391</td> <td>△ 1,422</td> </tr> <tr> <td>増減率</td> <td>△ 6.1</td> <td></td> <td></td> <td></td> <td>(単位：千円、%)</td> </tr> </tbody> </table> <p>【本事業の概要・目的】 住民サービスセンター、国民健康保険診療所、デイサービスセンター、看護小規模多機能型居宅介護施設、病後児保育室、貸室機能などを複合した施設の管理運営を行う。</p> <p>【主な歳出】 燃料費 1,111千円、光熱水費 6,369千円、施設管理委託料 6,208千円</p> <p>【令和6年度事業内容・特徴】 施設の維持管理経費、法定点検等に係る経費、住民サービスセンター及び貸室の管理に係る経費を計上。</p> <p>【特定財源の内容】 そ の 他：住民サービスセンター使用料 211千円 その他収入 6,268千円</p>						当初予算額	左の財源内訳			一般財源	特定財源			国府支出金	地方債	その他	本年度	15,819			6,479	9,340	前年度	16,850			6,088	10,762	比較増減	△ 1,031			391	△ 1,422	増減率	△ 6.1				(単位：千円、%)
	当初予算額								左の財源内訳				一般財源																													
									特定財源																																	
							国府支出金	地方債	その他																																	
本年度	15,819								6,479	9,340																																
前年度	16,850								6,088	10,762																																
比較増減	△ 1,031								391	△ 1,422																																
増減率	△ 6.1									(単位：千円、%)																																
項：1	総務管理費																																									
目：22	ふれあいプラザ運営費																																									
事業：1	ふれあいプラザ管理事業 (P.64)																																									

歳出目・事業		内容説明				
款：2 項：1 目：22 事業：3	総務費	左の財源内訳				
	総務管理費	当初予算額	特定財源			一般財源
	ふれあいプラザ運営費		国府支出金	地方債	その他	
	旧小中学校施設改修事業 (P. 64)	本年度	1,900		1,900	
	前年度					
	比較増減	1,900		1,900		
	増減率	皆増			(単位：千円、%)	
		<p>【本事業の概要・目的】 避難所指定されている旧学校体育館について、避難所としての機能維持のため、施設修繕工事を行うもの。</p> <p>【主な歳出】 修繕工事 1,900千円</p> <p>【令和6年度事業内容・特徴】 旧歌垣小学校体育館照明設備修繕工事に係る費用を計上するもの。</p> <p>【特定財源の内容】 地方債：避難所施設整備事業債 1,900千円</p>				
款：2 項：1 目：23 事業：7	総務費	左の財源内訳				
	総務管理費	当初予算額	特定財源			一般財源
	公共施設再編整備費		国府支出金	地方債	その他	
	旧田尻小学校施設整備事業 (P. 64)	本年度	24,000		24,000	
	前年度					
	比較増減	24,000		24,000		
	増減率	皆増			(単位：千円、%)	
		<p>【本事業の概要・目的】 旧田尻小学校校舎等の跡地整備に向けた費用を計上。</p> <p>【主な歳出】 測量設計等業務委託料 24,000千円</p> <p>【令和6年度事業内容・特徴】 旧田尻小学校校舎等を解体するための設計費を計上。</p> <p>【特定財源の内容】 地方債：防災拠点施設整備事業債 24,000千円</p>				

歳出目・事業		内容説明																																								
款：2	総務費	<table border="1"> <thead> <tr> <th rowspan="3"></th> <th rowspan="3">当初予算額</th> <th colspan="3">左の財源内訳</th> <th rowspan="3">一般財源</th> </tr> <tr> <th colspan="3">特定財源</th> </tr> <tr> <th>国府支出金</th> <th>地方債</th> <th>その他</th> </tr> </thead> <tbody> <tr> <td>本年度</td> <td>3,386</td> <td></td> <td></td> <td></td> <td>3,386</td> </tr> <tr> <td>前年度</td> <td>3,466</td> <td></td> <td></td> <td></td> <td>3,466</td> </tr> <tr> <td>比較増減</td> <td>△ 80</td> <td></td> <td></td> <td></td> <td>△ 80</td> </tr> <tr> <td>増減率</td> <td>△ 2.3</td> <td></td> <td></td> <td></td> <td>(単位：千円、%)</td> </tr> </tbody> </table> <p>【本事業の概要・目的】 戸籍法に基づく届書の審査、受理、記載に係る事務についての戸籍電算システム、並びに、災害時における戸籍の滅失を防止するため、遠隔地において戸籍の副本データを保管・管理する戸籍副本データ管理システムに係る保守経費を計上。</p> <p>【主な歳出】 電算等保守委託料 3,342千円</p>						当初予算額	左の財源内訳			一般財源	特定財源			国府支出金	地方債	その他	本年度	3,386				3,386	前年度	3,466				3,466	比較増減	△ 80				△ 80	増減率	△ 2.3				(単位：千円、%)
	当初予算額								左の財源内訳				一般財源																													
									特定財源																																	
							国府支出金	地方債	その他																																	
本年度	3,386									3,386																																
前年度	3,466									3,466																																
比較増減	△ 80				△ 80																																					
増減率	△ 2.3				(単位：千円、%)																																					
項：3	戸籍住民基本台帳費																																									
目：1	戸籍住民基本台帳費																																									
事業：3	戸籍業務電算化 (P.68)																																									
款：2	総務費	<table border="1"> <thead> <tr> <th rowspan="3"></th> <th rowspan="3">当初予算額</th> <th colspan="3">左の財源内訳</th> <th rowspan="3">一般財源</th> </tr> <tr> <th colspan="3">特定財源</th> </tr> <tr> <th>国府支出金</th> <th>地方債</th> <th>その他</th> </tr> </thead> <tbody> <tr> <td>本年度</td> <td>13,603</td> <td></td> <td></td> <td></td> <td>13,603</td> </tr> <tr> <td>前年度</td> <td>2,043</td> <td></td> <td></td> <td></td> <td>2,043</td> </tr> <tr> <td>比較増減</td> <td>11,560</td> <td></td> <td></td> <td></td> <td>11,560</td> </tr> <tr> <td>増減率</td> <td>565.8</td> <td></td> <td></td> <td></td> <td>(単位：千円、%)</td> </tr> </tbody> </table> <p>【本事業の概要・目的】 住民票の写しの広域交付など、住民サービスの向上と行政事務の簡素化、効率化を図るための全国共通の本人確認が可能なシステムに係る機器更新および保守経費を計上。</p> <p>【主な歳出】 電算等改修委託料 11,910千円、住民基本台帳ネットワーク保守委託料 1,693千円</p> <p>【主な増減理由】 電算等改修委託料の増。</p>						当初予算額	左の財源内訳			一般財源	特定財源			国府支出金	地方債	その他	本年度	13,603				13,603	前年度	2,043				2,043	比較増減	11,560				11,560	増減率	565.8				(単位：千円、%)
	当初予算額								左の財源内訳				一般財源																													
									特定財源																																	
							国府支出金	地方債	その他																																	
本年度	13,603									13,603																																
前年度	2,043									2,043																																
比較増減	11,560				11,560																																					
増減率	565.8				(単位：千円、%)																																					
項：3	戸籍住民基本台帳費																																									
目：1	戸籍住民基本台帳費																																									
事業：4	住民基本台帳ネットワークシステム (P.68)																																									

歳出目・事業		内容説明				
款：2 総務費 項：3 戸籍住民基本台帳費 目：1 戸籍住民基本台帳費 事業：8 パスポート交付事業 (P. 68)			左の財源内訳			
		当初予算額	特定財源			一般財源
			国府支出金	地方債	その他	
		本年度	3,524		3,500	24
		前年度	3,922	321	3,500	101
	比較増減	△ 398	△ 321		△ 77	
	増減率	△ 10.1				
(単位：千円、%)						
【本事業の概要・目的】 パスポート交付事務における申請・交付に関する費用および収入印紙購入に関する費用。						
【主な歳出】 消耗品費 3,519千円						
【主な増減理由】 庁用器具費の皆減。						
【特定財源の内容】 その他：収入印紙売払等収入 3,500千円						
款：3 民生費 項：1 社会福祉費 目：4 福祉医療助成費 事業：2 重度障がい者医療費助成 (P. 78)			左の財源内訳			
		当初予算額	特定財源			一般財源
			国府支出金	地方債	その他	
		本年度	31,493	15,778		15,715
		前年度	37,945	18,898		19,047
	比較増減	△ 6,452	△ 3,120		△ 3,332	
	増減率	△ 17.0				
(単位：千円、%)						
【本事業の概要・目的】 重度障がい者に対し医療費の一部を助成することにより、健康の保持及び福祉の増進を図る。						
【主な歳出】 重度障がい者医療審査支払手数料 399千円、重度障がい者医療費 31,009千円						
【令和6年度事業内容・特徴】 一部自己負担額：入通院各500円/日、上限額3,000円/月						
【主な増減理由】 受診件数の減少による助成額の減。						
【特定財源の内容】 国府支出金：重度障がい者医療費府補助金 15,778千円						

歳出目・事業		内容説明																																								
款：3	民生費	<table border="1"> <thead> <tr> <th rowspan="3"></th> <th rowspan="3">当初予算額</th> <th colspan="3">左の財源内訳</th> <th rowspan="3">一般財源</th> </tr> <tr> <th colspan="3">特定財源</th> </tr> <tr> <th>国府支出金</th> <th>地方債</th> <th>その他</th> </tr> </thead> <tbody> <tr> <td>本年度</td> <td>15,625</td> <td>8,628</td> <td></td> <td></td> <td>6,997</td> </tr> <tr> <td>前年度</td> <td>12,258</td> <td>9,586</td> <td></td> <td></td> <td>2,672</td> </tr> <tr> <td>比較増減</td> <td>3,367</td> <td>△ 958</td> <td></td> <td></td> <td>4,325</td> </tr> <tr> <td>増減率</td> <td>27.5</td> <td></td> <td></td> <td></td> <td>(単位：千円、%)</td> </tr> </tbody> </table> <p>【本事業の概要・目的】 子ども（0歳～18歳）に対し医療費の一部を助成することにより、健康の保持及び福祉の増進を図る。</p> <p>【主な歳出】 子ども医療審査支払手数料 328千円、子ども医療費 15,175千円</p> <p>【令和6年度事業内容・特徴】 一部自己負担額：入通院各500円/日、上限額2,500円/月</p> <p>【主な増減理由】 受診件数の増加による助成額の増。</p> <p>【特定財源の内容】 国府支出金：乳幼児医療費府補助金 724千円 新子育て支援府交付金 7,904千円</p>						当初予算額	左の財源内訳			一般財源	特定財源			国府支出金	地方債	その他	本年度	15,625	8,628			6,997	前年度	12,258	9,586			2,672	比較増減	3,367	△ 958			4,325	増減率	27.5				(単位：千円、%)
	当初予算額								左の財源内訳				一般財源																													
									特定財源																																	
							国府支出金	地方債	その他																																	
本年度	15,625						8,628			6,997																																
前年度	12,258	9,586			2,672																																					
比較増減	3,367	△ 958			4,325																																					
増減率	27.5				(単位：千円、%)																																					
項：1	社会福祉費																																									
目：4	福祉医療助成費																																									
事業：3	子ども医療費助成 (P.78)																																									
款：3	民生費	<table border="1"> <thead> <tr> <th rowspan="3"></th> <th rowspan="3">当初予算額</th> <th colspan="3">左の財源内訳</th> <th rowspan="3">一般財源</th> </tr> <tr> <th colspan="3">特定財源</th> </tr> <tr> <th>国府支出金</th> <th>地方債</th> <th>その他</th> </tr> </thead> <tbody> <tr> <td>本年度</td> <td>7,368</td> <td>3,714</td> <td></td> <td></td> <td>3,654</td> </tr> <tr> <td>前年度</td> <td>4,620</td> <td>2,229</td> <td></td> <td></td> <td>2,391</td> </tr> <tr> <td>比較増減</td> <td>2,748</td> <td>1,485</td> <td></td> <td></td> <td>1,263</td> </tr> <tr> <td>増減率</td> <td>59.5</td> <td></td> <td></td> <td></td> <td>(単位：千円、%)</td> </tr> </tbody> </table> <p>【本事業の概要・目的】 ひとり親家庭に対し医療費の一部を助成することにより、健康の保持及び福祉の増進を図る。</p> <p>【主な歳出】 ひとり親家庭医療審査支払手数料 123千円、ひとり親家庭医療費 7,230千円</p> <p>【令和6年度事業内容・特徴】 一部自己負担額：入通院各500円/日、上限額2,500円/月</p> <p>【主な増減理由】 受診件数の増加による助成額の増。</p> <p>【特定財源の内容】 国府支出金：ひとり親家庭医療費府補助金 3,714千円</p>						当初予算額	左の財源内訳			一般財源	特定財源			国府支出金	地方債	その他	本年度	7,368	3,714			3,654	前年度	4,620	2,229			2,391	比較増減	2,748	1,485			1,263	増減率	59.5				(単位：千円、%)
	当初予算額								左の財源内訳				一般財源																													
									特定財源																																	
							国府支出金	地方債	その他																																	
本年度	7,368						3,714			3,654																																
前年度	4,620	2,229			2,391																																					
比較増減	2,748	1,485			1,263																																					
増減率	59.5				(単位：千円、%)																																					
項：1	社会福祉費																																									
目：4	福祉医療助成費																																									
事業：4	ひとり親家庭医療費助成 (P.78)																																									

歳出目・事業		内容説明																																							
款：3 民生費 項：1 社会福祉費 目：9 後期高齢者医療費 事業：2 後期高齢者医療費 (P. 80)		<table border="1"> <thead> <tr> <th rowspan="3"></th> <th rowspan="3">当初予算額</th> <th colspan="3">左の財源内訳</th> <th rowspan="3">一般財源</th> </tr> <tr> <th colspan="3">特定財源</th> </tr> <tr> <th>国府支出金</th> <th>地方債</th> <th>その他</th> </tr> </thead> <tbody> <tr> <td>本年度</td> <td>176,984</td> <td></td> <td></td> <td></td> <td>176,984</td> </tr> <tr> <td>前年度</td> <td>180,930</td> <td></td> <td></td> <td></td> <td>180,930</td> </tr> <tr> <td>比較増減</td> <td>△ 3,946</td> <td></td> <td></td> <td></td> <td>△ 3,946</td> </tr> <tr> <td>増減率</td> <td>△ 2.2</td> <td></td> <td></td> <td></td> <td>(単位：千円、%)</td> </tr> </tbody> </table>					当初予算額	左の財源内訳			一般財源	特定財源			国府支出金	地方債	その他	本年度	176,984				176,984	前年度	180,930				180,930	比較増減	△ 3,946				△ 3,946	増減率	△ 2.2				(単位：千円、%)
		当初予算額	左の財源内訳					一般財源																																	
			特定財源																																						
			国府支出金	地方債	その他																																				
	本年度	176,984				176,984																																			
	前年度	180,930				180,930																																			
比較増減	△ 3,946				△ 3,946																																				
増減率	△ 2.2				(単位：千円、%)																																				
	<p>【本事業の概要・目的】 後期高齢者医療制度における療養給付費負担金を計上するもの。</p>																																								
	<p>【主な歳出】 療養給付費負担金 176,984千円</p>																																								
	<p>【令和6年度事業内容・特徴】 定率負担金として後期高齢者医療広域連合へ納付するもの。</p>																																								
		<table border="1"> <thead> <tr> <th rowspan="3"></th> <th rowspan="3">当初予算額</th> <th colspan="3">左の財源内訳</th> <th rowspan="3">一般財源</th> </tr> <tr> <th colspan="3">特定財源</th> </tr> <tr> <th>国府支出金</th> <th>地方債</th> <th>その他</th> </tr> </thead> <tbody> <tr> <td>本年度</td> <td>40,421</td> <td></td> <td></td> <td>25</td> <td>40,396</td> </tr> <tr> <td>前年度</td> <td>42,420</td> <td></td> <td></td> <td>25</td> <td>42,395</td> </tr> <tr> <td>比較増減</td> <td>△ 1,999</td> <td></td> <td></td> <td></td> <td>△ 1,999</td> </tr> <tr> <td>増減率</td> <td>△ 4.7</td> <td></td> <td></td> <td></td> <td>(単位：千円、%)</td> </tr> </tbody> </table>					当初予算額	左の財源内訳			一般財源	特定財源			国府支出金	地方債	その他	本年度	40,421			25	40,396	前年度	42,420			25	42,395	比較増減	△ 1,999				△ 1,999	増減率	△ 4.7				(単位：千円、%)
	当初予算額	左の財源内訳			一般財源																																				
		特定財源																																							
		国府支出金	地方債	その他																																					
本年度	40,421			25	40,396																																				
前年度	42,420			25	42,395																																				
比較増減	△ 1,999				△ 1,999																																				
増減率	△ 4.7				(単位：千円、%)																																				
	<p>【本事業の概要・目的】 消防団の充実・強化を図り、住民の生命・財産を守るため消防団員の技術の向上を図る。</p>																																								
	<p>【主な歳出】 消防団員報酬 16,458千円、消防団員出動報酬 3,572千円、消防団報償 1,760千円、消防団員公務災害補償（退職）基金負担金 9,600千円、消防団資機材管理負担金 2,410千円</p>																																								
	<p>【令和6年度事業内容・特徴】 消防団運営に係る団員報酬、団員出動報酬、各種負担金等の計上。</p>																																								
	<p>【特定財源の内容】 そ の 他：その他収入（日本消防協会福祉共済事務交付金） 25千円</p>																																								
款：8 消防費 項：1 消防費 目：1 非常備消防費 事業：1 非常備消防団活動 (P. 110)		<table border="1"> <thead> <tr> <th rowspan="3"></th> <th rowspan="3">当初予算額</th> <th colspan="3">左の財源内訳</th> <th rowspan="3">一般財源</th> </tr> <tr> <th colspan="3">特定財源</th> </tr> <tr> <th>国府支出金</th> <th>地方債</th> <th>その他</th> </tr> </thead> <tbody> <tr> <td>本年度</td> <td>40,421</td> <td></td> <td></td> <td>25</td> <td>40,396</td> </tr> <tr> <td>前年度</td> <td>42,420</td> <td></td> <td></td> <td>25</td> <td>42,395</td> </tr> <tr> <td>比較増減</td> <td>△ 1,999</td> <td></td> <td></td> <td></td> <td>△ 1,999</td> </tr> <tr> <td>増減率</td> <td>△ 4.7</td> <td></td> <td></td> <td></td> <td>(単位：千円、%)</td> </tr> </tbody> </table>					当初予算額	左の財源内訳			一般財源	特定財源			国府支出金	地方債	その他	本年度	40,421			25	40,396	前年度	42,420			25	42,395	比較増減	△ 1,999				△ 1,999	増減率	△ 4.7				(単位：千円、%)
		当初予算額	左の財源内訳					一般財源																																	
			特定財源																																						
			国府支出金	地方債	その他																																				
	本年度	40,421			25	40,396																																			
	前年度	42,420			25	42,395																																			
比較増減	△ 1,999				△ 1,999																																				
増減率	△ 4.7				(単位：千円、%)																																				
	<p>【本事業の概要・目的】 消防団の充実・強化を図り、住民の生命・財産を守るため消防団員の技術の向上を図る。</p>																																								
	<p>【主な歳出】 消防団員報酬 16,458千円、消防団員出動報酬 3,572千円、消防団報償 1,760千円、消防団員公務災害補償（退職）基金負担金 9,600千円、消防団資機材管理負担金 2,410千円</p>																																								
	<p>【令和6年度事業内容・特徴】 消防団運営に係る団員報酬、団員出動報酬、各種負担金等の計上。</p>																																								
	<p>【特定財源の内容】 そ の 他：その他収入（日本消防協会福祉共済事務交付金） 25千円</p>																																								
	<p>そ の 他：その他収入（日本消防協会福祉共済事務交付金） 25千円</p>																																								

歳出目・事業		内容説明																																				
款：8	消防費	<table border="1"> <thead> <tr> <th rowspan="2">当初予算額</th> <th colspan="3">左の財源内訳</th> <th rowspan="2">一般財源</th> </tr> <tr> <th colspan="3">特定財源</th> </tr> <tr> <th></th> <th>国府支出金</th> <th>地方債</th> <th>その他</th> <th></th> </tr> </thead> <tbody> <tr> <td>本年度</td> <td>256,027</td> <td>941</td> <td>22,500</td> <td>232,586</td> </tr> <tr> <td>前年度</td> <td>222,608</td> <td>975</td> <td>6,700</td> <td>214,933</td> </tr> <tr> <td>比較増減</td> <td>33,419</td> <td>△ 34</td> <td>15,800</td> <td>17,653</td> </tr> <tr> <td>増減率</td> <td>15.0</td> <td></td> <td></td> <td>(単位：千円、%)</td> </tr> </tbody> </table> <p>【本事業の概要・目的】 常備消防委託により、火災発生時における消火体制及び救急業務の充実を図る。</p> <p>【主な歳出】 消防事務委託負担金 241,266千円</p> <p>【令和6年度事業内容・特徴】 豊中市北消防署能勢町分署における消防・救急業務、消防庁舎管理経費及び本年度から運用が開始される広域消防指令センターに係る整備負担金を計上。</p> <p>【主な増減理由】 消防事務委託負担金における広域消防指令センターに係る整備負担金の増。(前年度：6,788千円 本年度：22,504千円)</p> <p>【特定財源の内容】 国府支出金：権限移譲事務費府交付金 941千円 地方債：共同指令センター整備事業債 22,500千円</p>				当初予算額	左の財源内訳			一般財源	特定財源				国府支出金	地方債	その他		本年度	256,027	941	22,500	232,586	前年度	222,608	975	6,700	214,933	比較増減	33,419	△ 34	15,800	17,653	増減率	15.0			(単位：千円、%)
当初予算額	左の財源内訳						一般財源																															
	特定財源																																					
	国府支出金					地方債	その他																															
本年度	256,027					941	22,500	232,586																														
前年度	222,608	975	6,700	214,933																																		
比較増減	33,419	△ 34	15,800	17,653																																		
増減率	15.0			(単位：千円、%)																																		
項：1	消防費																																					
目：6	常備消防費																																					
事業：1	常備消防事業																																					
	(P.114)																																					

福 祉 部

令和6年度当初予算の概要

(福祉課)

住民福祉の向上に資するべく、地域福祉、児童福祉、障がい福祉、高齢者福祉などの各種福祉施策の推進に関する経費のほか、のせ保育所、能勢放課後児童クラブ及び保健福祉センターの運営に係る経費等を計上している。

歳入予算額としては、対前年度比7.3%、29,959千円増の440,177千円となった。

歳出予算額としては、計43事業(対前年度比1事業の減)で対前年度比17.6%、84,227千円増の563,649千円となった。

特筆すべきものにつき、以下に掲げる。

- ・能勢町社会福祉協議会との連携を一層深めていくことを目的とした、同協議会事務局の保健福祉センターへの移転のための環境の整備に係る予算を計上
- ・建築後26年目を迎えることとなる保健福祉センターの長寿命化を図るため、令和7年度において改修事業を実施することとして、その設計業務に係る予算を計上
- ・子育て支援施策の一層の充実のため、令和7年度を初年度とする第3次能勢町子ども・子育て支援事業計画の策定に引き続き取り組んでいくこととして、所要の予算を計上
- ・児童手当制度の改正に伴い、所要の予算を計上
- ・のせ保育所の給食調理業務につき、引き続き子どもたちに安全安心な給食を提供していくため、外部委託に係る初年度としての予算を計上
- ・のせ保育所の旧岐尼小学校敷地への移転に向けて、基本的な整備方針をまとめることとして、所要の予算を計上

上記のほか、債務負担行為として以下の予算を計上している。

- ・令和7年度を最終年度とする第4次能勢町地域福祉計画の後継計画の策定に係る経費
- ・保育所給食調理業務に係る令和7年度から令和11年度までの5年間の委託経費

(健康づくり課)

誰もが住み慣れた地域で健やかに過ごせることを目指し、母子保健、住民健診、予防接種、がん検診など、住民の健康増進に資する各種事業の実施に必要な経費を計上している。

歳入予算額としては、対前年度比 55.0%、39,348 千円減の 32,238 千円となった。

歳出予算額としては、計 26 事業（対前年度比 2 事業の減）で対前年度比 14.2%、44,181 千円減の 266,767 千円となった。

特筆すべきものにつき、以下に掲げる。

- ・がん検診において、これまでの胃がん検診に加え、新たに胃内視鏡検査を実施することとして、所要の予算を計上
- ・令和 5 年度から開始している新生児聴覚検査に係る経費につき、引き続き所要の予算を計上
- ・母子保健事業について、安心して妊娠・出産・子育てが行えるよう、妊娠期からの切れ目のない支援を行うため、妊婦健康診査費助成、産後ケア事業、乳幼児健診、子育て支援コーディネーター事業、こども家庭支援コーディネーター事業、子育てつながり支援事業、産婦健診費用助成、出産・子育て応援交付金事業など、引き続き着実に取り組んでいくこととして、所要の予算を計上

福祉課
歳入

(単位：千円，%)

歳入目	歳入細節	本年度	前年度	増減	増減率	本資料 参照ページ
民生費負担金	独立行政法人日本スポーツ振興センター保護者負担金	27	22	5	22.7	
	北摂ブロック福祉有償運送運営協議会負担金		93	△ 93	皆減	
民生使用料	保育実施児童保育料	2,659	3,240	△ 581	△ 17.9	P. 72
	放課後児童クラブ保育料	2,747	3,028	△ 281	△ 9.3	P. 72
	保健福祉センター使用料	114	89	25	28.1	
民生手数料	児童福祉手数料	1	1			
民生費国庫負担金	身体障がい者保護措置費等負担金	135,297	128,802	6,495	5.0	P. 72
	子どものための教育・保育給付費負担金	13,483	13,646	△ 163	△ 1.2	P. 73
	子育てのための施設等利用給付負担金	2,675	1,480	1,195	80.7	P. 73
	児童手当負担金	61,289	53,249	8,040	15.1	P. 73
民生費国庫補助金	在宅福祉事業補助金	6,459	6,749	△ 290	△ 4.3	P. 74
	子ども・子育て支援交付金	18,665	17,099	1,566	9.2	P. 75
	子ども・子育て支援体制整備総合推進事業補助金	52	52			
	子どものための教育・保育事業費補助金	6,116		6,116	皆増	P. 75
民生費委託金	特別児童扶養手当事務委託金	30	26	4	15.4	
民生費府負担金	民生児童委員活動費負担金	141	141			
	身体障がい者保護措置費等負担金	67,648	64,401	3,247	5.0	P. 76
	子どものための教育・保育給付費負担金	6,619	6,356	263	4.1	P. 76
	子育てのための施設等利用給付負担金	1,337	740	597	80.7	P. 76
	児童手当負担金	14,527	12,419	2,108	17.0	P. 77
総務費府補助金	総合相談事業交付金	2,451	2,162	289	13.4	P. 77
民生費府補助金	遺族援護事務費補助金	18	33	△ 15	△ 45.5	
	身体障がい者福祉事業等補助金	3,246	3,391	△ 145	△ 4.3	P. 78
	特別障がい者手当事務費等交付金	10	10			
	在宅高齢者福祉対策補助金	336	368	△ 32	△ 8.7	
	地域福祉・高齢者福祉交付金	18,300	21,300	△ 3,000	△ 14.1	P. 78
	自殺対策緊急事業補助金	31	29	2	6.9	
	子ども・子育て支援交付金	14,369	13,163	1,206	9.2	P. 79
	子どもの貧困緊急対策事業費補助金	6,598	6,591	7	0.1	P. 80
	安心子ども基金特別対策事業補助金		1,413	△ 1,413	皆減	
	新子育て支援交付金	38,464	37,040	1,424	3.8	P. 80
	施設型給付費等地方単独費補助金	2,407	2,178	229	10.5	
権限移譲交付金	権限移譲事務費交付金	2,029	1,737	292	16.8	
財産貸付収入	その他用地賃料	87	87			
利子及び配当金	地域福祉基金利子	3	4	△ 1	△ 25.0	
地域福祉基金繰入金	地域福祉基金繰入金	8,400	6,500	1,900	29.2	P. 81
雑入	その他収入	3,542	2,579	963	37.3	
	合 計	440,177	410,218	29,959	7.3	

歳 出

(単位：千円, %)

歳 出 目	歳 出 事 業 名	本年度	前年度	増 減	増減率	本資料 参照ページ
社会福祉総務費	経常（社会福祉総務費）	795	696	99	14.2	
	民生児童委員会事業費	1,584	1,584			P.82
	ふれあいセンター活用事業	799	799			
	シルバー人材センター運営補助事業	3,600	3,600			P.82
	社会福祉協議会運営補助事業	15,300	15,300			P.83
	戦没者追悼式	362	349	13	3.7	
	遺族会補助事業	71	71			
	地域福祉計画推進事業	313	188	125	66.5	
	自殺対策啓発事業	62	58	4	6.9	
	C S W配置事業	7,200	7,200			P.83
	北摂ブロック福祉有償運送運営協議会事業		105	△ 105	皆減	
目 計		30,086	29,950	136	0.5	
障害福祉費	経常（障がい福祉費）	951	749	202	27.0	
	自立支援医療等給付事業	7,341	5,333	2,008	37.7	P.84
	障がい者自立支援事業	265,763	254,058	11,705	4.6	P.85
	障がい者共同審査会事業	1,071	611	460	75.3	
	地域生活支援事業	13,877	14,520	△ 643	△ 4.4	P.85
	障害者計画等推進事業	124	2,249	△ 2,125	△ 94.5	
目 計		289,127	277,520	11,607	4.2	
老人福祉費	高齢者訪問事業	127	140	△ 13	△ 9.3	
	高齢者クラブ連絡協議会	504	552	△ 48	△ 8.7	
	老人保護措置費	532	532			
	高齢者福祉事業	750	723	27	3.7	
目 計		1,913	1,947	△ 34	△ 1.7	
保健福祉センター運 営費	保健福祉センター運営事業	12,488	13,007	△ 519	△ 4.0	
	保健福祉センター改修事業 ☆	23,500	3,200	20,300	634.4	P.86
目 計		35,988	16,207	19,781	122.1	

☆・・・新規事業及び制度改正等

歳出目	歳出事業名	本年度	前年度	増減	増減率	本資料 参照ページ
児童福祉総務費	経常（児童福祉総務費）	90	44	46	104.5	
	ファミリー・サポート・センター事業	91	91			
	ブックスタート事業	307	315	△ 8	△ 2.5	
	子育て情報誌事業	150	150			
	放課後児童クラブ事業	1,121	1,491	△ 370	△ 24.8	P. 87
	認定こども園等在籍児保護者実費負担給付金	3,294	3,294			P. 87
	私立認定こども園運営補助事業	11,307	11,200	107	1.0	P. 88
	母子寡婦福祉会事業		40	△ 40	皆減	
	要保護児童対策地域協議会事業	100	100			
	子育て応援事業	822	822			
	子ども・子育て支援事業 ☆	3,536	231	3,305	1,430.7	P. 88
	子どものための教育・保育給付費事業	32,227	30,823	1,404	4.6	P. 89
	子育て・家庭教育支援事業	3,796	3,731	65	1.7	P. 89
	子どもの居場所づくり事業	2,479	3,579	△ 1,100	△ 30.7	P. 90
	子育て短期支援事業	152	152			
子育てのための施設等利用給付費事業	5,351	2,961	2,390	80.7	P. 91	
目	計	64,823	59,024	5,799	9.8	
児童措置費	児童手当制度事業 ☆	95,405	78,090	17,315	22.2	P. 92
	経常（児童措置費）	11	10	1	10.0	
目	計	95,416	78,100	17,316	22.2	
児童福祉施設費	経常（児童福祉施設費） ☆	35,032	16,310	18,722	114.8	P. 93
	地域子育て支援センター事業	156	156			
	保育所施設整備事業 ☆	10,900		10,900	皆増	P. 93
	病後児保育運営事業	208	208			
目	計	46,296	16,674	29,622	177.7	
合	計	563,649	479,422	84,227	17.6	

歳入

歳入細節		内容説明											
款：15	使用料及び手数料	<table border="1"> <thead> <tr> <th>本年度 当初予算額</th> <th>前年度 当初予算額</th> <th>比較増減</th> <th>増減率</th> </tr> </thead> <tbody> <tr> <td>2,659</td> <td>3,240</td> <td>△ 581</td> <td>△ 17.9</td> </tr> </tbody> </table> <p>(単位：千円、%)</p>				本年度 当初予算額	前年度 当初予算額	比較増減	増減率	2,659	3,240	△ 581	△ 17.9
本年度 当初予算額	前年度 当初予算額	比較増減	増減率										
2,659	3,240	△ 581	△ 17.9										
項：1	使用料												
目：2	民生使用料												
節：1	児童福祉使用料	<p>【積算根拠等】 保育実施児童保育料 2,541千円 延長保育使用料（保育標準時間）200円×28回＝6千円 延長保育使用料（保育短時間）100円×376回＝37千円 過年度保育料 75千円</p>											
細節：1	保育実施児童保育料 (P.28)	<p>【充当先事業名】 経常（児童福祉総務費）：2,074千円 経常（児童福祉施設費）：585千円（本資料P.93参照）</p>											
		<p>【主な増減理由】 保育料が無料又は軽減される児童の割合が増えるため。</p>											
款：15	使用料及び手数料	<table border="1"> <thead> <tr> <th>本年度 当初予算額</th> <th>前年度 当初予算額</th> <th>比較増減</th> <th>増減率</th> </tr> </thead> <tbody> <tr> <td>2,747</td> <td>3,028</td> <td>△ 281</td> <td>△ 9.3</td> </tr> </tbody> </table> <p>(単位：千円、%)</p>				本年度 当初予算額	前年度 当初予算額	比較増減	増減率	2,747	3,028	△ 281	△ 9.3
本年度 当初予算額	前年度 当初予算額	比較増減	増減率										
2,747	3,028	△ 281	△ 9.3										
項：1	使用料												
目：2	民生使用料												
節：2	児童福祉利用料	<p>【積算根拠等】 常時保育料 2,355千円 長期保育料 392千円</p>											
細節：2	放課後児童クラブ保育料 (P.28)	<p>【充当先事業名】 放課後児童クラブ事業：257千円（本資料P.87参照） 会計年度任用職員給（児童福祉施設費）：2,490千円</p>											
款：16	国庫支出金	<table border="1"> <thead> <tr> <th>本年度 当初予算額</th> <th>前年度 当初予算額</th> <th>比較増減</th> <th>増減率</th> </tr> </thead> <tbody> <tr> <td>135,297</td> <td>128,802</td> <td>6,495</td> <td>5.0</td> </tr> </tbody> </table> <p>(単位：千円、%)</p>				本年度 当初予算額	前年度 当初予算額	比較増減	増減率	135,297	128,802	6,495	5.0
本年度 当初予算額	前年度 当初予算額	比較増減	増減率										
135,297	128,802	6,495	5.0										
項：1	国庫負担金												
目：1	民生費国庫負担金												
節：1	社会福祉費国庫負担金	<p>【積算根拠等】 身体障がい者（児）補装具負担金 1,982,896円×1/2＝991千円 障害者医療費国庫負担金（更生・育成・療養介護） 7,334,124円×1/2＝3,667千円 障がい福祉サービス（自立支援費）負担金 261,277,990円×1/2＝130,639千円</p>											
細節：1	身体障がい者保護措置費等負担金 (P.32)	<p>【充当先事業名】 自立支援医療等給付事業：3,667千円（本資料P.84参照） 障がい者自立支援事業：131,630千円（同P.85参照）</p>											

歳入細節		内容説明											
款：16	国庫支出金	<table border="1"> <thead> <tr> <th>本 年 度 当 初 予 算 額</th> <th>前 年 度 当 初 予 算 額</th> <th>比 較 増 減</th> <th>増 減 率</th> </tr> </thead> <tbody> <tr> <td>13,483</td> <td>13,646</td> <td>△ 163</td> <td>△ 1.2</td> </tr> </tbody> </table> <p>(単位：千円、%)</p>				本 年 度 当 初 予 算 額	前 年 度 当 初 予 算 額	比 較 増 減	増 減 率	13,483	13,646	△ 163	△ 1.2
本 年 度 当 初 予 算 額	前 年 度 当 初 予 算 額	比 較 増 減	増 減 率										
13,483	13,646	△ 163	△ 1.2										
項：1	国庫負担金	<p>【積算根拠等】 満3歳以上子ども 25,242,761円×1/2=12,621千円 満3歳未満保育認定子ども 1,480,060円×58.23/100=862千円</p>											
目：1	民生費国庫負担金	<p>【充当先事業名】 子どものための教育・保育給付費事業：13,483千円 (本資料P.89参照)</p>											
節：4	児童福祉費国庫負担金												
細節：1	子どものための教育・保育給付費負担金 (P.32)												
款：16	国庫支出金	<table border="1"> <thead> <tr> <th>本 年 度 当 初 予 算 額</th> <th>前 年 度 当 初 予 算 額</th> <th>比 較 増 減</th> <th>増 減 率</th> </tr> </thead> <tbody> <tr> <td>2,675</td> <td>1,480</td> <td>1,195</td> <td>80.7</td> </tr> </tbody> </table> <p>(単位：千円、%)</p>				本 年 度 当 初 予 算 額	前 年 度 当 初 予 算 額	比 較 増 減	増 減 率	2,675	1,480	1,195	80.7
本 年 度 当 初 予 算 額	前 年 度 当 初 予 算 額	比 較 増 減	増 減 率										
2,675	1,480	1,195	80.7										
項：1	国庫負担金	<p>【積算根拠等】 施設等利用給付費 5,350,200円×1/2=2,675千円</p>											
目：1	民生費国庫負担金	<p>【充当先事業名】 子育てのための施設等利用給付費事業：2,675千円 (本資料P.91参照)</p>											
節：4	児童福祉費国庫負担金	<p>【主な増減理由】 認可外保育施設利用児童の増により歳出が増加する見込みとなったことに伴う増。</p>											
細節：2	子育てのための施設等利用給付費負担金 (P.32)												
款：16	国庫支出金	<table border="1"> <thead> <tr> <th>本 年 度 当 初 予 算 額</th> <th>前 年 度 当 初 予 算 額</th> <th>比 較 増 減</th> <th>増 減 率</th> </tr> </thead> <tbody> <tr> <td>61,289</td> <td>53,249</td> <td>8,040</td> <td>15.1</td> </tr> </tbody> </table> <p>(単位：千円、%)</p>				本 年 度 当 初 予 算 額	前 年 度 当 初 予 算 額	比 較 増 減	増 減 率	61,289	53,249	8,040	15.1
本 年 度 当 初 予 算 額	前 年 度 当 初 予 算 額	比 較 増 減	増 減 率										
61,289	53,249	8,040	15.1										
項：1	国庫負担金	<p>【積算根拠等】 3歳未満(被用者) 6,810,000円×37/45=5,599千円 3歳以上18歳年度末到達まで(被用者) 44,380,000円×2/3=29,587千円 18歳年度末到達まで(非被用者) 38,820,000円×2/3=25,880千円 特例給付 335,000円×2/3=223千円</p>											
目：1	民生費国庫負担金	<p>【充当先事業名】 児童手当制度事業：61,289千円(本資料P.92参照)</p>											
節：4	児童福祉費国庫負担金	<p>【主な増減理由】 制度改正により歳出が増加する見込みとなったことに伴う増。</p>											
細節：7	児童手当負担金 (P.32)												

歳入細節		内容説明											
款：16	国庫支出金	<table border="1"> <thead> <tr> <th>本 年 度 当 初 予 算 額</th> <th>前 年 度 当 初 予 算 額</th> <th>比 較 増 減</th> <th>増 減 率</th> </tr> </thead> <tbody> <tr> <td>6,459</td> <td>6,749</td> <td>△ 290</td> <td>△ 4.3</td> </tr> </tbody> </table> <p style="text-align: right;">(単位：千円、%)</p>				本 年 度 当 初 予 算 額	前 年 度 当 初 予 算 額	比 較 増 減	増 減 率	6,459	6,749	△ 290	△ 4.3
本 年 度 当 初 予 算 額	前 年 度 当 初 予 算 額	比 較 増 減	増 減 率										
6,459	6,749	△ 290	△ 4.3										
項：2	国庫補助金												
目：2	民生費国庫補助金												
節：1	社会福祉費国庫補助金	<p>【積算根拠等】</p> <p>地域生活支援事業補助金</p> <p>訪問入浴サービス 60,000円×1/2=30千円</p> <p>日常生活用具 3,535,445円×1/2=1,768千円</p> <p>日中一時支援 3,226,250円×1/2=1,613千円</p> <p>移動支援 326,260円×1/2=163千円</p> <p>手話通訳者等派遣 140,000円×1/2=70千円</p> <p>レクリエーション事業 101,000円×1/2=51千円</p> <p>声の広報（郵便代） 1,680円×1/2=1千円</p> <p>声の広報（作成） 534,970円×1/2=267千円</p> <p>基幹相談支援センター 4,400,000円×1/2=2,200千円</p> <p>成年後見制度利用支援事業 592,780円×1/2=296千円</p>											
細節：1	在宅福祉事業補助金 (P. 32)	<p>【充当先事業名】</p> <p>広報「のせ」発行：267千円（本資料P. 28参照）</p> <p>地域生活支援事業：6,192千円（同P. 85参照）</p>											

歳入細節		内容説明											
款：16	国庫支出金	<table border="1"> <thead> <tr> <th>本年度 当初予算額</th> <th>前年度 当初予算額</th> <th>比較増減</th> <th>増減率</th> </tr> </thead> <tbody> <tr> <td>18,665</td> <td>17,099</td> <td>1,566</td> <td>9.2</td> </tr> </tbody> </table> <p>(単位：千円、%)</p>				本年度 当初予算額	前年度 当初予算額	比較増減	増減率	18,665	17,099	1,566	9.2
本年度 当初予算額	前年度 当初予算額	比較増減	増減率										
18,665	17,099	1,566	9.2										
項：2	国庫補助金	<p>【積算根拠等】</p> <p>利用者支援事業（親同士つながり） 8,593,455円×2/3=5,728千円 延長保育事業 694,800円×1/3=231千円 放課後児童健全育成事業（特定分） 7,823,000円×1/3=2,607千円 放課後児童健全育成事業（一般分） 2,000,000円×1/3=666千円 子育て短期支援事業 126,910円×1/3=42千円 乳児家庭全戸訪問事業 133,760円×1/3=44千円 養育支援訪問事業 170,000円×1/3=56千円 子どもを守る地域ネットワーク機能強化事業 100,000円×1/3=33千円 地域子育て支援拠点事業 10,146,691円×1/3=3,382千円 一時預かり事業 2,751,000円×1/3+615,300円×1/3=1,122千円 病児保育事業（病後児対応型（一般分）） 2,225,000円×1/3=741千円 病児保育事業（病後児対応型（特定分）） 2,962,000円×1/3=987千円 病児保育事業（体調不良児型） (4,496,000円+4,496,000円)×1/3=2,996千円 ファミリー・サポート・センター事業 91,000円×1/3=30千円</p> <p>【充当先事業名】</p> <p>職員給（児童福祉総務費）：3,263千円 ファミリー・サポート・センター事業：30千円 放課後児童クラブ事業：244千円（本資料P.87参照） 私立認定こども園運営補助事業：1,934千円（同P.88参照） 要保護児童対策地域協議会事業：33千円 会計年度任用職員給（児童福祉施設費）：6,525千円 地域子育て支援センター事業：52千円 職員給（保健衛生総務費）：4,468千円 会計年度任用職員給（保健衛生総務費）：2,074千円 子育て短期支援事業：42千円</p>											
目：2	民生費国庫補助金												
節：3	児童福祉費国庫補助金												
細節：1	子ども・子育て支援交付金 (P.32)												
款：16	国庫支出金	<table border="1"> <thead> <tr> <th>本年度 当初予算額</th> <th>前年度 当初予算額</th> <th>比較増減</th> <th>増減率</th> </tr> </thead> <tbody> <tr> <td>6,116</td> <td></td> <td>6,116</td> <td>皆増</td> </tr> </tbody> </table> <p>(単位：千円、%)</p>				本年度 当初予算額	前年度 当初予算額	比較増減	増減率	6,116		6,116	皆増
本年度 当初予算額	前年度 当初予算額	比較増減	増減率										
6,116		6,116	皆増										
項：2	国庫補助金	<p>【積算根拠等】</p> <p>児童手当制度改正実施円滑化事業：5,060千円 児童手当制度改正実施円滑化事業（公務員分）：1,056千円</p> <p>【充当先事業名】</p> <p>電算管理事業：1,056千円（本資料P.33参照） 児童手当制度事業：5,060千円（同P.92参照）</p>											
目：2	民生費国庫補助金												
節：3	児童福祉費国庫補助金												
細節：5	子どものための教育・保育事業費補助金 (P.32)												

歳入細節	内容説明								
款：17 府支出金 項：1 府負担金 目：1 民生費府負担金 節：1 社会福祉費府負担金 細節：2 身体障がい者保護措置費等負担金 (P. 34)	<table border="1"> <thead> <tr> <th>本年度 当初予算額</th> <th>前年度 当初予算額</th> <th>比較増減</th> <th>増減率</th> </tr> </thead> <tbody> <tr> <td>67,648</td> <td>64,401</td> <td>3,247</td> <td>5.0</td> </tr> </tbody> </table> <p>(単位：千円、%)</p> <p>【積算根拠等】 身体障がい者（児）補装具負担金 $1,982,896円 \times 1/4 = 495千円$ 障害者医療費府費負担金（更生・育成・療養介護） $7,334,124円 \times 1/4 = 1,834千円$ 障がい福祉サービス（自立支援費）負担金 $261,277,990円 \times 1/4 = 65,319千円$</p> <p>【充当先事業名】 自立支援医療等給付事業：1,834千円（本資料P. 84参照） 障がい者自立支援事業：65,814千円（同P. 85参照）</p>	本年度 当初予算額	前年度 当初予算額	比較増減	増減率	67,648	64,401	3,247	5.0
本年度 当初予算額	前年度 当初予算額	比較増減	増減率						
67,648	64,401	3,247	5.0						
款：17 府支出金 項：1 府負担金 目：1 民生費府負担金 節：3 児童福祉費府負担金 細節：1 子どものための教育・保育給付費負担金 (P. 34)	<table border="1"> <thead> <tr> <th>本年度 当初予算額</th> <th>前年度 当初予算額</th> <th>比較増減</th> <th>増減率</th> </tr> </thead> <tbody> <tr> <td>6,619</td> <td>6,356</td> <td>263</td> <td>4.1</td> </tr> </tbody> </table> <p>(単位：千円、%)</p> <p>【積算根拠等】 満3歳以上子ども $25,242,761円 \times 1/4 = 6,310千円$ 満3歳未満保育認定子ども $1,480,060円 \times 20.885/100 = 309千円$</p> <p>【充当先事業名】 子どものための教育・保育給付費事業：6,619千円 (本資料P. 89参照)</p>	本年度 当初予算額	前年度 当初予算額	比較増減	増減率	6,619	6,356	263	4.1
本年度 当初予算額	前年度 当初予算額	比較増減	増減率						
6,619	6,356	263	4.1						
款：17 府支出金 項：1 府負担金 目：1 民生費府負担金 節：3 児童福祉費府負担金 細節：2 子育てのための施設等利用給付費負担金 (P. 34)	<table border="1"> <thead> <tr> <th>本年度 当初予算額</th> <th>前年度 当初予算額</th> <th>比較増減</th> <th>増減率</th> </tr> </thead> <tbody> <tr> <td>1,337</td> <td>740</td> <td>597</td> <td>80.7</td> </tr> </tbody> </table> <p>(単位：千円、%)</p> <p>【積算根拠等】 施設等利用給付費 $5,350,200円 \times 1/4 = 1,337千円$</p> <p>【充当先事業名】 子育てのための施設等利用給付費事業：1,337千円 (本資料P. 91参照)</p> <p>【主な増減理由】 認可外保育施設利用児童の増により歳出が増加する見込みとなったことに伴う増。</p>	本年度 当初予算額	前年度 当初予算額	比較増減	増減率	1,337	740	597	80.7
本年度 当初予算額	前年度 当初予算額	比較増減	増減率						
1,337	740	597	80.7						

歳入細節	内容説明								
款：17 府支出金 項：1 府負担金 目：1 民生費府負担金 節：3 児童福祉費府負担金 細節：3 児童手当負担金 (P. 34)	<table border="1"> <thead> <tr> <th>本 年 度 当 初 予 算 額</th> <th>前 年 度 当 初 予 算 額</th> <th>比 較 増 減</th> <th>増 減 率</th> </tr> </thead> <tbody> <tr> <td>14,527</td> <td>12,419</td> <td>2,108</td> <td>17.0</td> </tr> </tbody> </table> <p>(単位：千円、%)</p> <p>【積算根拠等】 3歳未満（被用者） 6,810,000円×4/45=605千円 3歳以上18歳年度末到達まで（被用者） 44,380,000円×1/6=7,396千円 18歳年度末到達まで（非被用者） 38,820,000円×1/6=6,470千円 特例給付 335,000円×1/6=56千円</p> <p>【充当先事業名】 児童手当制度事業：14,527千円（本資料P.92参照）</p> <p>【主な増減理由】 制度改正により歳出が増加する見込みとなったことに伴う増。</p>	本 年 度 当 初 予 算 額	前 年 度 当 初 予 算 額	比 較 増 減	増 減 率	14,527	12,419	2,108	17.0
本 年 度 当 初 予 算 額	前 年 度 当 初 予 算 額	比 較 増 減	増 減 率						
14,527	12,419	2,108	17.0						
款：17 府支出金 項：2 府補助金 目：1 総務費府補助金 節：4 人権事業費府補助金 細節：4 総合相談事業交付金 (P. 36)	<table border="1"> <thead> <tr> <th>本 年 度 当 初 予 算 額</th> <th>前 年 度 当 初 予 算 額</th> <th>比 較 増 減</th> <th>増 減 率</th> </tr> </thead> <tbody> <tr> <td>2,451</td> <td>2,162</td> <td>289</td> <td>13.4</td> </tr> </tbody> </table> <p>(単位：千円、%)</p> <p>【積算根拠等】 令和5年度内示額を勘案して計上。</p> <p>【充当先事業名】 会計年度任用職員給（社会福祉総務費）：2,441千円 地域就労支援事業費：10千円</p> <p>【主な増減理由】 交付実績による増。</p>	本 年 度 当 初 予 算 額	前 年 度 当 初 予 算 額	比 較 増 減	増 減 率	2,451	2,162	289	13.4
本 年 度 当 初 予 算 額	前 年 度 当 初 予 算 額	比 較 増 減	増 減 率						
2,451	2,162	289	13.4						

歳入細節	内容説明								
款：17 府支出金 項：2 府補助金 目：2 民生費府補助金 節：1 社会福祉費府補助金 細節：2 身体障がい者福祉事業等補助金 (P. 36)	<table border="1" data-bbox="630 347 1252 459"> <thead> <tr> <th>本 年 度 当 初 予 算 額</th> <th>前 年 度 当 初 予 算 額</th> <th>比 較 増 減</th> <th>増 減 率</th> </tr> </thead> <tbody> <tr> <td>3,246</td> <td>3,391</td> <td>△ 145</td> <td>△ 4.3</td> </tr> </tbody> </table> <p style="text-align: right;">(単位：千円、%)</p> <p>【積算根拠等】 地域生活支援事業補助金 訪問入浴サービス 60,000円×1/4=15千円 日常生活用具 3,535,445円×1/4=884千円 日中一時支援 3,226,250円×1/4=806千円 移動支援 326,260円×1/4=82千円 手話通訳者等派遣 140,000円×1/4=35千円 レクリエーション事業 101,000円×1/4=25千円 声の広報（郵便代）1,640円×1/4=1千円 声の広報（作成）534,970円×1/4=133千円 身体障害者手帳無料診断料 16,500円=17千円 基幹相談支援センター 4,400,000円×1/4=1,100千円 成年後見制度利用支援事業 592,780円×1/4=148千円</p> <p>【充当先事業名】 広報「のせ」発行：133千円（本資料P. 28参照） 経常（障がい福祉費）：17千円 地域生活支援事業：3,096千円（同P. 85参照）</p>	本 年 度 当 初 予 算 額	前 年 度 当 初 予 算 額	比 較 増 減	増 減 率	3,246	3,391	△ 145	△ 4.3
本 年 度 当 初 予 算 額	前 年 度 当 初 予 算 額	比 較 増 減	増 減 率						
3,246	3,391	△ 145	△ 4.3						
款：17 府支出金 項：2 府補助金 目：2 民生費府補助金 節：1 社会福祉費府補助金 細節：11 地域福祉・高齢者福祉交付金 (P. 36)	<table border="1" data-bbox="630 1124 1252 1236"> <thead> <tr> <th>本 年 度 当 初 予 算 額</th> <th>前 年 度 当 初 予 算 額</th> <th>比 較 増 減</th> <th>増 減 率</th> </tr> </thead> <tbody> <tr> <td>18,300</td> <td>21,300</td> <td>△ 3,000</td> <td>△ 14.1</td> </tr> </tbody> </table> <p style="text-align: right;">(単位：千円、%)</p> <p>【積算根拠等】 社会福祉協議会運営補助事業（小地域）13,700千円 C S W（コミュニティソーシャルワーカー）配置事業 4,600千円</p> <p>【充当先事業名】 社会福祉協議会運営補助事業：13,700千円（本資料P. 83参照） C S W配置事業：4,600千円（同P. 83参照）</p> <p>【主な増減理由】 交付実績による減。</p>	本 年 度 当 初 予 算 額	前 年 度 当 初 予 算 額	比 較 増 減	増 減 率	18,300	21,300	△ 3,000	△ 14.1
本 年 度 当 初 予 算 額	前 年 度 当 初 予 算 額	比 較 増 減	増 減 率						
18,300	21,300	△ 3,000	△ 14.1						

歳入細節	内容説明								
款：17 府支出金									
項：2 府補助金	<table border="1" data-bbox="619 344 1241 439"> <thead> <tr> <th data-bbox="619 344 772 376">本年度 当初予算額</th> <th data-bbox="772 344 925 376">前年度 当初予算額</th> <th data-bbox="925 344 1094 376">比較増減</th> <th data-bbox="1094 344 1241 376">増減率</th> </tr> </thead> <tbody> <tr> <td data-bbox="619 407 772 439">14,369</td> <td data-bbox="772 407 925 439">13,163</td> <td data-bbox="925 407 1094 439">1,206</td> <td data-bbox="1094 407 1241 439">9.2</td> </tr> </tbody> </table> <p data-bbox="1066 439 1225 461">(単位：千円、%)</p>	本年度 当初予算額	前年度 当初予算額	比較増減	増減率	14,369	13,163	1,206	9.2
本年度 当初予算額	前年度 当初予算額	比較増減	増減率						
14,369	13,163	1,206	9.2						
目：2 民生費府補助金									
節：4 児童福祉費府補助金	<p data-bbox="488 506 647 537">【積算根拠等】</p>								
細節：1 子ども・子育て支援交付金 (P.36)	<p data-bbox="513 537 1327 801"> 利用者支援事業（親同士つながり） 8,593,455円×1/6=1,432千円 延長保育事業 694,800円×1/3=231千円 放課後児童健全育成事業（特定分） 7,823,000円×1/3=2,607千円 放課後児童健全育成事業（一般分） 2,000,000円×1/3=666千円 子育て短期支援事業 126,910円×1/3=42千円 乳児家庭全戸訪問事業 133,760円×1/3=44千円 養育支援訪問事業 170,000円×1/3=56千円 子どもを守る地域ネットワーク機能強化事業 100,000円×1/3=33千円 </p> <p data-bbox="513 801 1286 1066"> 地域子育て支援拠点事業 10,146,691円×1/3=3,382千円 一時預かり事業 2,751,000円×1/3+615,300円×1/3=1,122千円 病児保育事業（病後児対応型（一般分）） 2,225,000円×1/3=741千円 病児保育事業（病後児対応型（特定分）） 2,962,000円×1/3=987千円 病児保育事業（体調不良児型） (4,496,000円+4,496,000円)×1/3=2,996千円 ファミリー・サポート・センター事業 91,000円×1/3=30千円 </p> <p data-bbox="488 1088 679 1120">【充当先事業名】</p> <p data-bbox="513 1120 1216 1420"> 職員給（児童福祉総務費）：3,263千円 ファミリー・サポート・センター事業：30千円 放課後児童クラブ事業：244千円（本資料P.87参照） 私立認定こども園運営補助事業：1,934千円（同P.88参照） 要保護児童対策地域協議会事業：33千円 会計年度任用職員給（児童福祉施設費）：6,525千円 地域子育て支援センター事業：52千円 職員給（保健衛生総務費）：1,728千円 会計年度任用職員給（保健衛生総務費）：518千円 子育て短期支援事業：42千円 </p>								

歳入細節	内容説明								
款：17 府支出金 項：2 府補助金 目：2 民生費府補助金 節：4 児童福祉費府補助金 細節：2 子どもの貧困緊急対策事業費補助金 (P. 36)	<table border="1" data-bbox="635 349 1257 443"> <thead> <tr> <th>本 年 度 当 初 予 算 額</th> <th>前 年 度 当 初 予 算 額</th> <th>比 較 増 減</th> <th>増 減 率</th> </tr> </thead> <tbody> <tr> <td>6,598</td> <td>6,591</td> <td>7</td> <td>0.1</td> </tr> </tbody> </table> <p data-bbox="1082 443 1241 465">(単位：千円、%)</p> <p data-bbox="501 506 660 533">【積算根拠等】</p> <p data-bbox="528 535 1326 656"> スクールサポーター等活用事業 10,758,025円×1/2=5,379千円 スクールカウンセラー等活用事業 2,260,200円×1/2=1,130千円 子どもの貧困対策強化促進事業 40,000円×1/2=20千円 子ども・家庭支援コーディネーター事業 138,000円×1/2=69千円 </p> <p data-bbox="501 692 687 719">【充当先事業名】</p> <p data-bbox="528 721 1310 808"> 会計年度任用職員給(事務局費)：5,379千円 子育て・家庭教育支援事業：1,150千円(本資料P.89参照) 子ども・家庭支援コーディネーター事業：69千円(同P.106参照) </p>	本 年 度 当 初 予 算 額	前 年 度 当 初 予 算 額	比 較 増 減	増 減 率	6,598	6,591	7	0.1
本 年 度 当 初 予 算 額	前 年 度 当 初 予 算 額	比 較 増 減	増 減 率						
6,598	6,591	7	0.1						
款：17 府支出金 項：2 府補助金 目：2 民生費府補助金 節：4 児童福祉費府補助金 細節：8 新子育て支援交付金 (P. 36)	<table border="1" data-bbox="635 875 1257 969"> <thead> <tr> <th>本 年 度 当 初 予 算 額</th> <th>前 年 度 当 初 予 算 額</th> <th>比 較 増 減</th> <th>増 減 率</th> </tr> </thead> <tbody> <tr> <td>38,464</td> <td>37,040</td> <td>1,424</td> <td>3.8</td> </tr> </tbody> </table> <p data-bbox="1082 969 1241 992">(単位：千円、%)</p> <p data-bbox="501 1032 660 1059">【積算根拠等】</p> <p data-bbox="528 1061 1110 1149"> 優先配分枠基準額 12,663千円 成果配分枠基準額 7,904千円 子育て支援(市町村計画)枠基準額 17,897千円 </p> <p data-bbox="501 1184 687 1211">【充当先事業名】</p> <p data-bbox="528 1214 1270 1693"> 子ども医療費助成：7,904千円(本資料P.63参照) ブックスタート事業：307千円 子育て情報誌事業：150千円 子育て応援事業：822千円 会計年度任用職員給(児童福祉施設費)：10千円 子育て支援コーディネーター事業：5,000千円(同P.104参照) 子ども支援対策事業：318千円(同P.151参照) 英語教育推進事業：6,825千円(同P.152参照) 学力向上支援事業：3,219千円(同P.153参照) 子育て・家庭教育支援事業：1,455千円(同P.89参照) 子どもの居場所づくり事業：2,479千円(同P.90参照) 子育てつながり支援事業：264千円(同P.105参照) 5歳児健診：96千円 黄色いハンカチ事業：219千円 経常(学校管理費)：8,886千円 放課後居場所づくり推進事業：510千円(同P.165参照) </p>	本 年 度 当 初 予 算 額	前 年 度 当 初 予 算 額	比 較 増 減	増 減 率	38,464	37,040	1,424	3.8
本 年 度 当 初 予 算 額	前 年 度 当 初 予 算 額	比 較 増 減	増 減 率						
38,464	37,040	1,424	3.8						

歳入細節		内容説明											
款：20	繰入金												
項：1	基金繰入金	<table border="1"> <thead> <tr> <th>本 年 度 当 初 予 算 額</th> <th>前 年 度 当 初 予 算 額</th> <th>比 較 増 減</th> <th>増 減 率</th> </tr> </thead> <tbody> <tr> <td>8,400</td> <td>6,500</td> <td>1,900</td> <td>29.2</td> </tr> </tbody> </table>				本 年 度 当 初 予 算 額	前 年 度 当 初 予 算 額	比 較 増 減	増 減 率	8,400	6,500	1,900	29.2
本 年 度 当 初 予 算 額	前 年 度 当 初 予 算 額	比 較 増 減	増 減 率										
8,400	6,500	1,900	29.2										
目：4	地域福祉基金繰入金	(単位：千円、%)											
節：1	地域福祉基金繰入金	【積算根拠等】 シルバー人材センター運営補助金 3,600千円 社会福祉協議会運営補助金 1,600千円 子ども・子育て支援事業計画策定業務 3,200千円											
細節：1	地域福祉基金繰入金 (P.42)	【充当先事業名】 シルバー人材センター運営補助事業：3,600千円 (本資料P.82参照) 社会福祉協議会運営補助事業：1,600千円 (同P.83参照) 子ども・子育て支援事業：3,200千円 (同P.88参照)											
		【主な増減理由】 子ども・子育て支援事業計画策定業務による増。											

歳 出

歳出目・事業		内容説明				
款：3 民生費 項：1 社会福祉費 目：1 社会福祉総務費 事業：4 民生児童委員会事業費 (P. 72)			左の財源内訳			
		当初予算額	特定財源			一般財源
			国府支出金	地方債	その他	
		本年度	1,584	141		1,443
		前年度	1,584	141		1,443
	比較増減					
	増減率					
(単位：千円、%)						
【本事業の概要・目的】 民生委員児童委員協議会の広報に努めながら、高齢独居者等、地域での要支援者への見守り活動をはじめ、各部会での活動等、同協議会の事業活動への助成を行うことにより、地域福祉の向上を図る。						
【主な歳出】 民生児童委員協議会補助金 1,444千円						
【令和6年度事業内容・特徴】 各部会（総務企画部会・地域福祉部会・児童福祉部会・主任児童委員部会・広報部会）の事業計画で実施される高齢独居者等の見守り、子育てサロン等、運営のために必要な費用及び委員活動費の助成を行うもの。						
【特定財源の内容】 国府支出金：民生児童委員活動費府負担金 141千円						
款：3 民生費 項：1 社会福祉費 目：1 社会福祉総務費 事業：7 シルバー人材センター運営補助事業 (P. 72)			左の財源内訳			
		当初予算額	特定財源			一般財源
			国府支出金	地方債	その他	
		本年度	3,600		3,600	
		前年度	3,600		3,600	
	比較増減					
	増減率					
(単位：千円、%)						
【本事業の概要・目的】 高齢者が長年培ってきた知識・経験を生かし社会参加することに加えて、高齢者自身が社会貢献による生きがいを得ることを促すため、コーディネーターとしての役割を担うシルバー人材センターへ補助を行う。						
【主な歳出】 シルバー人材センター運営補助金 3,600千円						
【令和6年度事業内容・特徴】 シルバー人材センターを拠点に、高齢者が自己の経験や技術を生かして働くことができる場所をコーディネートし、高齢者の生きがいを支える。						
【特定財源の内容】 そ の 他：地域福祉基金繰入金 3,600千円						

歳出目・事業		内容説明																																								
款：3	民生費	<table border="1"> <thead> <tr> <th rowspan="3"></th> <th rowspan="3">当初予算額</th> <th colspan="3">左の財源内訳</th> <th rowspan="3">一般財源</th> </tr> <tr> <th colspan="3">特定財源</th> </tr> <tr> <th>国府支出金</th> <th>地方債</th> <th>その他</th> </tr> </thead> <tbody> <tr> <td>本年度</td> <td>15,300</td> <td>13,700</td> <td></td> <td>1,600</td> <td></td> </tr> <tr> <td>前年度</td> <td>15,300</td> <td>14,100</td> <td></td> <td>1,200</td> <td></td> </tr> <tr> <td>比較増減</td> <td></td> <td>△ 400</td> <td></td> <td>400</td> <td></td> </tr> <tr> <td>増減率</td> <td></td> <td></td> <td></td> <td></td> <td>(単位：千円、%)</td> </tr> </tbody> </table> <p>【本事業の概要・目的】 地域福祉向上のため、地域資源を活用し地域に密着した事業を展開する能勢町社会福祉協議会へ補助することにより、地域共生社会の実現に寄与する。</p> <p>【主な歳出】 社会福祉協議会補助金 15,300千円</p> <p>【令和6年度事業内容・特徴】 地区福祉委員会の活動支援と助成を行うとともに、配食サービスなどを通じて要援護者の見守りなどを行う社会福祉協議会の活動を補助することにより地域福祉の向上を図る。</p> <p>【特定財源の内容】 国府支出金：地域福祉・高齢者福祉府交付金 13,700千円 そ の 他：地域福祉基金繰入金 1,600千円</p>						当初予算額	左の財源内訳			一般財源	特定財源			国府支出金	地方債	その他	本年度	15,300	13,700		1,600		前年度	15,300	14,100		1,200		比較増減		△ 400		400		増減率					(単位：千円、%)
	当初予算額								左の財源内訳				一般財源																													
									特定財源																																	
							国府支出金	地方債	その他																																	
本年度	15,300						13,700		1,600																																	
前年度	15,300	14,100		1,200																																						
比較増減		△ 400		400																																						
増減率					(単位：千円、%)																																					
項：1	社会福祉費																																									
目：1	社会福祉総務費																																									
事業：8	社会福祉協議会運営補助事業 (P.72)																																									
款：3	民生費	<table border="1"> <thead> <tr> <th rowspan="3"></th> <th rowspan="3">当初予算額</th> <th colspan="3">左の財源内訳</th> <th rowspan="3">一般財源</th> </tr> <tr> <th colspan="3">特定財源</th> </tr> <tr> <th>国府支出金</th> <th>地方債</th> <th>その他</th> </tr> </thead> <tbody> <tr> <td>本年度</td> <td>7,200</td> <td>4,600</td> <td></td> <td></td> <td>2,600</td> </tr> <tr> <td>前年度</td> <td>7,200</td> <td>7,200</td> <td></td> <td></td> <td></td> </tr> <tr> <td>比較増減</td> <td></td> <td>△ 2,600</td> <td></td> <td></td> <td>2,600</td> </tr> <tr> <td>増減率</td> <td></td> <td></td> <td></td> <td></td> <td>(単位：千円、%)</td> </tr> </tbody> </table> <p>【本事業の概要・目的】 様々な生活課題（貧困、孤独、孤立、引きこもり等）を抱える地域住民からの相談に応じ、適切な支援につなげる役割を担うCSWを配置することで、地域生活課題に取り組む。</p> <p>【主な歳出】 コミュニティソーシャルワーク推進委託料 7,200千円</p> <p>【令和6年度事業内容・特徴】 社会福祉協議会に3名、社会福祉施設（3か所）に3名、計6名のCSWを配置する。</p> <p>【特定財源の内容】 国府支出金：地域福祉・高齢者福祉府交付金 4,600千円</p>						当初予算額	左の財源内訳			一般財源	特定財源			国府支出金	地方債	その他	本年度	7,200	4,600			2,600	前年度	7,200	7,200				比較増減		△ 2,600			2,600	増減率					(単位：千円、%)
	当初予算額								左の財源内訳				一般財源																													
									特定財源																																	
							国府支出金	地方債	その他																																	
本年度	7,200						4,600			2,600																																
前年度	7,200	7,200																																								
比較増減		△ 2,600			2,600																																					
増減率					(単位：千円、%)																																					
項：1	社会福祉費																																									
目：1	社会福祉総務費																																									
事業：22	CSW配置事業 (P.72)																																									

歳出目・事業		内容説明				
款：3 民生費 項：1 社会福祉費 目：2 障害福祉費 事業：6 自立支援医療等給付事業 (P.72)			左の財源内訳			
		当初予算額	特定財源			一般財源
			国府支出金	地方債	その他	
		本年度	7,341	5,501		1,840
		前年度	5,333	3,994		1,339
	比較増減	2,008	1,507		501	
	増減率	37.7			(単位：千円、%)	
【本事業の概要・目的】 身体障がい者（児）が日常生活を送る上で必要な能力を獲得するために行われる治療のうち、国が定めた傷病について医療費助成を実施するもの。						
【主な歳出】 身体障がい者更生医療等給付金 7,335千円						
【令和6年度事業内容・特徴】 国が定めた傷病について、更生・育成・療養介護に係る各医療費の支給を行う。						
【主な増減理由】 給付実績による増。						
【特定財源の内容】 国府支出金：身体障がい者保護措置費等国庫負担金 3,667千円 身体障がい者保護措置費等府負担金 1,834千円						

歳出目・事業		内容説明				
款：3 民生費 項：1 社会福祉費 目：2 障害福祉費 事業：10 障がい者自立支援事業 (P.76)			左の財源内訳			
		当初予算額	特定財源			一般財源
			国府支出金	地方債	その他	
		本年度	265,763	197,444	700	67,619
		前年度	254,058	189,209		64,849
	比較増減	11,705	8,235	700	2,770	
	増減率	4.6			(単位：千円、%)	
【本事業の概要・目的】 障害者の日常生活及び社会生活を総合的に支援するための法律（障害者総合支援法）に基づき、障がい者が社会生活を営む上での生活を支える福祉サービスを支援する。						
【主な歳出】 支援費 263,261千円						
【令和6年度事業内容・特徴】 身体・知的・精神障がい者（児）及び難病患者に対して、介護、就労訓練等の障がい福祉サービスの支援を行う。						
【特定財源の内容】 国府支出金：身体障がい者保護措置費等国庫負担金 131,630千円 身体障がい者保護措置費等府負担金 65,814千円 そ の 他：デジタル基盤改革支援補助金 700千円						
款：3 民生費 項：1 社会福祉費 目：2 障害福祉費 事業：14 地域生活支援事業 (P.76)			左の財源内訳			
		当初予算額	特定財源			一般財源
			国府支出金	地方債	その他	
		本年度	13,877	9,288		4,589
		前年度	14,520	9,715		4,805
	比較増減	△ 643	△ 427		△ 216	
	増減率	△ 4.4			(単位：千円、%)	
【本事業の概要・目的】 障害者総合支援法に基づき、障がい者が社会生活を営む上での生活を支える福祉サービスを地域の実状に応じて支援するもの。						
【主な歳出】 相談支援事業委託料 5,546千円、日中一時支援事業委託料 3,227千円、日常生活用具給付金 3,536千円、成年後見制度利用支援事業給付金 465千円						
【令和6年度事業内容・特徴】 地域の特性や利用者の状況に応じた柔軟な形態での障がい福祉サービスを支援する。						
【特定財源の内容】 国府支出金：在宅福祉事業国庫補助金 6,192千円 身体障がい者福祉事業等府補助金 3,096千円						

歳出目・事業		内容説明				
款：3 民生費 項：1 社会福祉費 目：6 保健福祉センター 事業：2 保健福祉センター 改修事業 (P. 78)			左の財源内訳			
		当初予算額	特定財源			一般財源
			国府支出金	地方債	その他	
		本年度	23,500	21,500		2,000
		前年度	3,200			3,200
	比較増減	20,300	21,500		△ 1,200	
	増減率	634.4			(単位：千円、%)	
【本事業の概要・目的】 老朽化した施設の更新を行うもの。加えて、能勢町社会福祉協議会事務局の移転に伴う駐車場拡張工事を併せて行うもの。						
【主な歳出】 測量設計等業務委託料 22,700千円、施設整備工事 800千円						
【令和6年度事業内容・特徴】 老朽化した保健福祉センター（旧西診療所部分を含む。）の更新を行うための調査設計業務を実施するもの。加えて、駐車場拡張工事を実施するもの。						
【主な増減理由】 業務内容の差異による増。前年度は高圧受電設備の更新を実施。						
【特定財源の内容】 地 方 債：保健福祉センター施設整備事業債（過疎債） <div style="text-align: right;">21,500千円</div>						

歳出目・事業		内容説明																																							
款：3	民生費	<table border="1"> <thead> <tr> <th rowspan="3"></th> <th rowspan="3">当初予算額</th> <th colspan="3">左の財源内訳</th> <th rowspan="3">一般財源</th> </tr> <tr> <th colspan="3">特定財源</th> </tr> <tr> <th>国府支出金</th> <th>地方債</th> <th>その他</th> </tr> </thead> <tbody> <tr> <td>本年度</td> <td>1,121</td> <td>488</td> <td></td> <td>263</td> <td>370</td> </tr> <tr> <td>前年度</td> <td>1,491</td> <td>550</td> <td></td> <td>414</td> <td>527</td> </tr> <tr> <td>比較増減</td> <td>△ 370</td> <td>△ 62</td> <td></td> <td>△ 151</td> <td>△ 157</td> </tr> <tr> <td>増減率</td> <td>△ 24.8</td> <td></td> <td></td> <td></td> <td>(単位：千円、%)</td> </tr> </tbody> </table> <p>【本事業の概要・目的】 放課後に保護者の監護が受けられない児童に対し、保護者の代わりに監護・育成・指導し、児童の健全な成長発達の促進を目的とする。</p> <p>【主な歳出】 消耗品費 185千円、給食材料費 666千円、研修参加負担金 19千円</p> <p>【令和6年度事業内容・特徴】 能勢放課後児童クラブにおいて、1～6年生を対象とし、平日の放課後及び学校の長期休業期間に遊びや生活の場を提供する。</p> <p>【主な増減理由】 修繕費、備品購入費の精査による減。</p> <p>【特定財源の内容】 国府支出金：子ども・子育て支援国庫交付金 244千円 子ども・子育て支援府交付金 244千円 その他：放課後児童クラブ保育料 257千円 その他収入 6千円</p>					当初予算額	左の財源内訳			一般財源	特定財源			国府支出金	地方債	その他	本年度	1,121	488		263	370	前年度	1,491	550		414	527	比較増減	△ 370	△ 62		△ 151	△ 157	増減率	△ 24.8				(単位：千円、%)
	当初予算額							左の財源内訳				一般財源																													
								特定財源																																	
						国府支出金	地方債	その他																																	
本年度	1,121					488		263	370																																
前年度	1,491					550		414	527																																
比較増減	△ 370					△ 62		△ 151	△ 157																																
増減率	△ 24.8								(単位：千円、%)																																
項：2	児童福祉費																																								
目：1	児童福祉総務費																																								
事業：6	放課後児童クラブ事業 (P.80)																																								
款：3	民生費	<table border="1"> <thead> <tr> <th rowspan="3"></th> <th rowspan="3">当初予算額</th> <th colspan="3">左の財源内訳</th> <th rowspan="3">一般財源</th> </tr> <tr> <th colspan="3">特定財源</th> </tr> <tr> <th>国府支出金</th> <th>地方債</th> <th>その他</th> </tr> </thead> <tbody> <tr> <td>本年度</td> <td>3,294</td> <td></td> <td></td> <td></td> <td>3,294</td> </tr> <tr> <td>前年度</td> <td>3,294</td> <td></td> <td></td> <td></td> <td>3,294</td> </tr> <tr> <td>比較増減</td> <td></td> <td></td> <td></td> <td></td> <td></td> </tr> <tr> <td>増減率</td> <td></td> <td></td> <td></td> <td></td> <td>(単位：千円、%)</td> </tr> </tbody> </table> <p>【本事業の概要・目的】 認定こども園等の在籍児童の保護者が施設に支払う実費負担額に対して給付を行い、保護者の経済的負担の軽減及び子どもの健やかな成長を支援する。</p> <p>【主な歳出】 認定こども園等在籍児保護者実費負担給付金 3,294千円</p> <p>【令和6年度事業内容・特徴】 私立認定こども園等に在籍する児童に係る給食費等の実費負担額に給付を行うことで、保護者の経済的負担の軽減と円滑な特定教育・保育の利用を図る。</p>					当初予算額	左の財源内訳			一般財源	特定財源			国府支出金	地方債	その他	本年度	3,294				3,294	前年度	3,294				3,294	比較増減						増減率					(単位：千円、%)
	当初予算額							左の財源内訳				一般財源																													
								特定財源																																	
						国府支出金	地方債	その他																																	
本年度	3,294								3,294																																
前年度	3,294								3,294																																
比較増減																																									
増減率									(単位：千円、%)																																
項：2	児童福祉費																																								
目：1	児童福祉総務費																																								
事業：7	認定こども園等在籍児保護者実費負担給付金 (P.80)																																								

歳出目・事業		内容説明				
款：3 民生費 項：2 児童福祉費 目：1 児童福祉総務費 事業：9 私立認定こども園 運営補助事業 (P. 80)			左の財源内訳			
		当初予算額	特定財源			一般財源
			国府支出金	地方債	その他	
		本年度	11,307	3,868		7,439
		前年度	11,200	3,796		7,404
	比較増減	107	72		35	
	増減率	1.0			(単位：千円、%)	
【本事業の概要・目的】 本町の幼児教育を担う私立認定こども園に対し、健全な運営と幼児教育の振興を図るため、運営補助及び幼児教育推進のための支援を行う。						
【主な歳出】 私立認定こども園運営補助金 9,996千円、幼児教育等推進事業補助金 1,311千円						
【令和6年度事業内容・特徴】 町内の私立認定こども園に対して、運営補助金等を交付する。						
【特定財源の内容】 国府支出金：子ども・子育て支援国庫交付金 1,934千円 子ども・子育て支援府交付金 1,934千円						
款：3 民生費 項：2 児童福祉費 目：1 児童福祉総務費 事業：13 子ども・子育て支援事業 (P. 80)			左の財源内訳			
		当初予算額	特定財源			一般財源
			国府支出金	地方債	その他	
		本年度	3,536		3,200	336
		前年度	231			231
	比較増減	3,305		3,200	105	
	増減率	1,430.7			(単位：千円、%)	
【本事業の概要・目的】 子ども・子育て会議を計画的かつ円滑に運営するとともに、能勢町子ども・子育て支援事業計画を策定し、及び同計画の適切な進捗管理を図り、子ども一人ひとりの健やかな成長につなげる。						
【主な歳出】 子ども・子育て会議委員報酬 320千円、計画策定委託料 3,212千円						
【令和6年度事業内容・特徴】 現計画が本年度で計画期間が満了となるため、次期計画（計画期間：令和7～11年度）の策定に取り組む。						
【主な増減理由】 次期計画策定に要する経費を計上したことによる増。						
【特定財源の内容】 そ の 他：地域福祉基金繰入金 3,200千円						

歳出目・事業		内容説明				
款：3 民生費 項：2 児童福祉費 目：1 児童福祉総務費 事業：15 子どものための教育・保育給付費事業 (P. 80)		左の財源内訳				
		当初予算額	特定財源			一般財源
			国府支出金	地方債	その他	
		本年度	32,227	22,509		9,718
		前年度	30,823	22,180		8,643
	比較増減	1,404	329		1,075	
	増減率	4.6			(単位：千円、%)	
		【本事業の概要・目的】 子ども・子育て支援法に基づき、市町村が支弁する施設型給付費等を教育・保育施設に支給し、子どもの健やかな成長を支援する。				
		【主な歳出】 施設型給付費 32,227千円				
		【令和6年度事業内容・特徴】 教育・保育給付の支給認定を受けた児童が在籍する私立認定こども園に対し、その教育・保育の提供のための費用を保護者に対する個人給付を基礎とし、法定代理受領として給付することにより、質の高い教育・保育の提供を確保する。				
		【特定財源の内容】 国府支出金：子どものための教育・保育給付費国庫負担金 13,483千円 子どものための教育・保育給付費府負担金 6,619千円 施設型給付費等地方単独費府補助金 2,407千円				
款：3 民生費 項：2 児童福祉費 目：1 児童福祉総務費 事業：19 子育て・家庭教育支援事業 (P. 80)		左の財源内訳				
		当初予算額	特定財源			一般財源
			国府支出金	地方債	その他	
		本年度	3,796	2,605		1,191
		前年度	3,731	2,540		1,191
	比較増減	65	65			
	増減率	1.7			(単位：千円、%)	
		【本事業の概要・目的】 子どもの未来応援センターにおいて、全戸訪問型家庭教育支援を中心に、児童や家庭の支援につながる事業活動を実施する。				
		【主な歳出】 相談員等報償 2,243千円、支援員報償 1,338千円				
		【令和6年度事業内容・特徴】 家庭教育支援員によるアウトリーチ型の家庭教育支援として、年3回の家庭訪問や情報誌の発行を行う。また、子どもの未来応援センターでは学校等の関係機関と連携して、問題を抱える家庭に対して支援を提供する。				
		【特定財源の内容】 国府支出金：新子育て支援府交付金 1,455千円 子どもの貧困緊急対策事業費府補助金 1,150千円				

歳出目・事業		内容説明																																											
款：3	民生費	<table border="1"> <thead> <tr> <th rowspan="2"></th> <th rowspan="2">当初予算額</th> <th colspan="3">左の財源内訳</th> <th rowspan="2">一般財源</th> </tr> <tr> <th colspan="3">特定財源</th> </tr> <tr> <th></th> <th></th> <th>国府支出金</th> <th>地方債</th> <th>その他</th> <th></th> </tr> </thead> <tbody> <tr> <td>本年度</td> <td>2,479</td> <td>2,479</td> <td></td> <td></td> <td></td> </tr> <tr> <td>前年度</td> <td>3,579</td> <td>3,579</td> <td></td> <td></td> <td></td> </tr> <tr> <td>比較増減</td> <td>△ 1,100</td> <td>△ 1,100</td> <td></td> <td></td> <td></td> </tr> <tr> <td>増減率</td> <td>△ 30.7</td> <td></td> <td></td> <td></td> <td>(単位：千円、%)</td> </tr> </tbody> </table> <p>【本事業の概要・目的】 様々な背景を有する子どもや家庭に必要な環境整備として、学校でも家庭でもない「第三の居場所」を提供する。</p> <p>【主な歳出】 運転業務委託料 661千円、給食調理業務委託料 447千円、元気ひろば体験プログラム委託料 179千円、地域拠点型居場所づくり負担金 750千円</p> <p>【令和6年度事業内容・特徴】 学校の長期休業期間中に体験プログラムと昼食を提供する「学校プラットフォーム型」、町内の社会福祉施設の協力を得て、誰もが過ごすことのできる「地域拠点型（フリースペース）」の事業を展開する。</p> <p>【主な増減理由】 学校プラットフォーム型の実施回数の精査による減。</p> <p>【特定財源の内容】 国府支出金：新子育て支援府交付金 2,479千円</p>						当初予算額	左の財源内訳			一般財源	特定財源					国府支出金	地方債	その他		本年度	2,479	2,479				前年度	3,579	3,579				比較増減	△ 1,100	△ 1,100				増減率	△ 30.7				(単位：千円、%)
	当初予算額								左の財源内訳				一般財源																																
							特定財源																																						
							国府支出金	地方債	その他																																				
本年度	2,479						2,479																																						
前年度	3,579	3,579																																											
比較増減	△ 1,100	△ 1,100																																											
増減率	△ 30.7				(単位：千円、%)																																								
項：2	児童福祉費																																												
目：1	児童福祉総務費																																												
事業：20	子どもの居場所づくり事業 (P.80)																																												

歳出目・事業		内容説明																																							
款：3	民生費	<table border="1"> <thead> <tr> <th rowspan="3"></th> <th rowspan="3">当初予算額</th> <th colspan="3">左の財源内訳</th> <th rowspan="3">一般財源</th> </tr> <tr> <th colspan="3">特定財源</th> </tr> <tr> <th>国府支出金</th> <th>地方債</th> <th>その他</th> </tr> </thead> <tbody> <tr> <td>本年度</td> <td>5,351</td> <td>4,012</td> <td></td> <td></td> <td>1,339</td> </tr> <tr> <td>前年度</td> <td>2,961</td> <td>2,220</td> <td></td> <td></td> <td>741</td> </tr> <tr> <td>比較増減</td> <td>2,390</td> <td>1,792</td> <td></td> <td></td> <td>598</td> </tr> <tr> <td>増減率</td> <td>80.7</td> <td></td> <td></td> <td></td> <td>(単位：千円、%)</td> </tr> </tbody> </table> <p>【本事業の概要・目的】 幼児教育・保育の無償化に伴い、認可外保育施設等を利用する3歳から5歳までの児童及び0歳から2歳までの住民税非課税世帯の児童の施設利用料に対し、基準額の範囲内で給付を行う。</p> <p>【主な歳出】 施設等利用給付費 5,351千円</p> <p>【令和6年度事業内容・特徴】 子育てのための施設等利用支給認定を受けた児童が、子育て支援サービスを利用した際に発生する利用料を保護者に対して給付することにより、保護者負担の軽減と幼児教育・保育の推進を図る。</p> <p>【主な増減理由】 認可外保育施設利用児童の増加による増。</p> <p>【特定財源の内容】 国府支出金：子育てのための施設等利用給付国庫負担金 2,675千円 子育てのための施設等利用給付府負担金 1,337千円</p>					当初予算額	左の財源内訳			一般財源	特定財源			国府支出金	地方債	その他	本年度	5,351	4,012			1,339	前年度	2,961	2,220			741	比較増減	2,390	1,792			598	増減率	80.7				(単位：千円、%)
	当初予算額							左の財源内訳				一般財源																													
								特定財源																																	
						国府支出金	地方債	その他																																	
本年度	5,351					4,012			1,339																																
前年度	2,961					2,220			741																																
比較増減	2,390					1,792			598																																
増減率	80.7								(単位：千円、%)																																
項：2	児童福祉費																																								
目：1	児童福祉総務費																																								
事業：23	子育てのための施設等利用給付費事業																																								
	(P.80)																																								

歳出目・事業		内容説明				
款：3 民生費 項：2 児童福祉費 目：2 児童措置費 事業：1 児童手当制度事業 (P. 82)			左の財源内訳			
		当初予算額	特定財源			一般財源
			国府支出金	地方債	その他	
		本年度	95,405	80,876		14,529
		前年度	78,090	65,668		12,422
	比較増減	17,315	15,208		2,107	
	増減率	22.2			(単位：千円、%)	
【本事業の概要・目的】 次世代の社会を担う子ども一人ひとりの育ちを社会全体で応援する観点から、児童を監護する保護者等に対し児童手当を支給する。						
【主な歳出】 電算等改修委託料 5,060千円、児童手当 90,345千円						
【令和6年度事業内容・特徴】 令和6年9月分まで 3歳未満：月額15千円、3歳以上小学校修了まで：（第1子・第2子）月額10千円、（第3子以降）月額15千円、中学生：月額10千円、所得制限以上かつ所得上限限度額以下の者：月額5千円 令和6年10月分から 3歳未満（第1子・第2子）：月額15千円、（第3子以降）：月額30千円、3歳以上18歳到達年度末まで（第1子・第2子）：月額10千円、（第3子以降）：月額30千円						
【主な増減理由】 制度の改正に伴う給付額及びシステム改修に伴う費用の増。						
【特定財源の内容】 国府支出金：児童手当国庫負担金 61,289千円 児童手当府負担金 14,527千円 子どものための教育・保育事業費国庫補助金 5,060千円						

歳出目・事業		内容説明				
款：3 民生費 項：2 児童福祉費 目：3 児童福祉施設費 事業：2 経常（児童福祉施設費） （P. 84）			左の財源内訳			
		当初予算額	特定財源			一般財源
			国府支出金	地方債	その他	
		本年度	35,032	52	2,603	32,377
		前年度	16,310	52	2,595	13,663
	比較増減	18,722			18,714	
	増減率	114.8			(単位：千円、%)	
【本事業の概要・目的】 児童福祉法に基づき、町立保育所を運営する。						
【主な歳出】 光熱水費 2,755千円、給食材料費 8,186千円、保育所給食調理業務委託料 18,694千円						
【令和6年度事業内容・特徴】 児童を保育するための保育所運営経費を計上する。給食調理業務について、新たに民間委託を実施する。						
【主な増減理由】 給食調理業務の民間委託化による増。						
【特定財源の内容】 国府支出金：子ども・子育て支援体制整備総合推進事業国庫補助金 52千円 そ の 他：独立行政法人日本スポーツ振興センター保護者負担金 27千円 保育実施児童保育料 585千円 その他収入 1,991千円						
款：3 民生費 項：2 児童福祉費 目：3 児童福祉施設費 事業：4 保育所施設整備事業 （P. 84）			左の財源内訳			
		当初予算額	特定財源			一般財源
			国府支出金	地方債	その他	
		本年度	10,900			10,900
		前年度				
	比較増減	10,900			10,900	
	増減率	皆増			(単位：千円、%)	
【本事業の概要・目的】 のせ保育所の旧岐尼小学校敷地への移転に向けた基本計画策定及び移転までの間に必要となる現保育所の機能維持のための改修を行う。						
【主な歳出】 計画策定委託料 8,700千円、機械器具購入費 2,200千円						
【令和6年度事業内容・特徴】 のせ保育所の旧岐尼小学校敷地への移転に向け、基本計画を策定する。 また、現のせ保育所において必要となる空調機器を給食調理室に導入する。						

健康づくり課
歳入

(単位：千円，%)

歳入目	歳入細節	本年度	前年度	増減	増減率	本資料 参照ページ
民生手数料	介護サービス事業者指定等手数料	20	20			
民生費国庫負担金	低所得者保険料軽減負担金	6,922	7,844	△ 922	△ 11.8	
衛生費国庫負担金	新型コロナウイルスワクチン接種対策費負担金		12,223	△ 12,223	皆減	
衛生費国庫補助金	がん検診総合支援事業補助金	69	70	△ 1	△ 1.4	
	緊急風しん対策事業補助金	351	891	△ 540	△ 60.6	P. 96
	新型コロナウイルスワクチン接種体制確保事業補助金		22,355	△ 22,355	皆減	
	出産・子育て応援交付金事業補助金	1,502		1,502	皆増	P. 96
	妊娠出産包括支援事業補助金	1,048		1,048	皆増	P. 96
	定期予防接種に係るマイナンバー情報連携体制整備事業補助金	311		311	皆増	P. 97
民生費府負担金	低所得者保険料軽減負担金	3,461	3,922	△ 461	△ 11.8	
民生費府補助金	介護保険低所得者利用者負担対策事業費補助金	1	1			
	地域医療介護総合確保基金事業費補助金		4,195	△ 4,195	皆減	
衛生費府補助金	予防接種事故対策費補助金	4,309	4,295	14	0.3	P. 97
	健康増進事業補助金	525	531	△ 6	△ 1.1	P. 97
	妊娠出産包括支援事業補助金		911	△ 911	皆減	
	風しん対策事業補助金	30	30			
	屈折検査導入支援対策交付金		300	△ 300	皆減	
	出産・子育て応援交付金事業補助金	376	1,502	△ 1,126	△ 75.0	P. 98
権限移譲交付金	権限移譲事務費交付金	330	430	△ 100	△ 23.3	
雑入	介護報酬	8,530	7,818	712	9.1	P. 98
	健診等受託料	2,340	1,897	443	23.4	
	健診等受診料	1,844	2,009	△ 165	△ 8.2	
	予防接種協定市町負担金	269	342	△ 73	△ 21.3	
合 計		32,238	71,586	△ 39,348	△ 55.0	

歳 出

(単位：千円，%)

歳 出 目	歳 出 事 業 名	本年度	前年度	増 減	増減率	本資料 参照ページ
社会福祉総務費	国民健康保険診療所特別会計繰出金	18	30	△ 12	△ 40.0	
老人福祉費	介護保険特別会計繰出金	206,328	201,431	4,897	2.4	
	経常（老人福祉対策事業）	10	20	△ 10	△ 50.0	
	目 計	206,356	201,481	4,875	2.4	
介護保険事業費	介護保険事業費	4,912	17,404	△ 12,492	△ 71.8	P. 99
	目 計	4,912	17,404	△ 12,492	△ 71.8	
保健衛生総務費	経常（保健衛生総務費）	1,284	1,274	10	0.8	
	感染症予防対策事業	350	400	△ 50	△ 12.5	P. 99
	目 計	1,634	1,674	△ 40	△ 2.4	
予防費	経常（予防費）	89	139	△ 50	△ 36.0	
	健康教育	321	321			
	住民健康診査	3,176	3,000	176	5.9	P. 100
	訪問指導（一般）		39	△ 39	皆減	
	予防接種	15,231	18,630	△ 3,399	△ 18.2	P. 101
	高齢者の予防接種	8,465	9,240	△ 775	△ 8.4	P. 102
	がん検診勧奨推進事業	138	141	△ 3	△ 2.1	
	食育推進事業	106	106			
	がん検診 ☆	11,901	11,901			P. 102
	成人歯科検診	252	268	△ 16	△ 6.0	P. 103
	新型コロナウイルスワクチン接種事業		31,236	△ 31,236	皆減	
	目 計	39,679	75,021	△ 35,342	△ 47.1	
母子衛生費	経常（母子衛生費）	46	47	△ 1	△ 2.1	
	乳幼児健康診査	1,900	3,228	△ 1,328	△ 41.1	P. 103
	妊産婦健康診査費助成	2,407	3,059	△ 652	△ 21.3	P. 104
	子育て支援コーディネーター事業	5,000	4,970	30	0.6	P. 104
	子育てつながり支援事業	670	670			P. 105
	5歳児健診	96	96			
	養育支援事業	49	49			
	産後ケア事業	1,500	1,150	350	30.4	P. 105
	妊婦歯科検診	125	168	△ 43	△ 25.6	
	子ども・家庭支援コーディネーター事業	138	127	11	8.7	P. 106
	出産・子育て応援交付金事業	2,255	1,804	451	25.0	P. 106
	目 計	14,186	15,368	△ 1,182	△ 7.7	
	合 計	266,767	310,948	△ 44,181	△ 14.2	

歳入

歳入細節	内容説明								
款：16 国庫支出金 項：2 国庫補助金 目：3 衛生費国庫補助金 節：1 保健衛生費国庫補助金 細節：3 緊急風しん対策事業補助金 (P. 34)	<table border="1"> <thead> <tr> <th>本 年 度 当 初 予 算 額</th> <th>前 年 度 当 初 予 算 額</th> <th>比較増減</th> <th>増減率</th> </tr> </thead> <tbody> <tr> <td>351</td> <td>891</td> <td>△ 540</td> <td>△ 60.6</td> </tr> </tbody> </table> <p>(単位：千円、%)</p> <p>【積算根拠等】 風しん勸奨はがき郵送代分 47,691円×1/2=24千円 抗体検査委託料分 630,168円×1/2=315千円 抗体検査支払事務手数料分 25,200円×1/2=12千円</p> <p>【充当先事業名】 予防接種：351千円（本資料P. 101参照）</p> <p>【主な増減理由】 風しん第5期の勸奨をクーポン券からハガキにより行うことによる減。</p>	本 年 度 当 初 予 算 額	前 年 度 当 初 予 算 額	比較増減	増減率	351	891	△ 540	△ 60.6
本 年 度 当 初 予 算 額	前 年 度 当 初 予 算 額	比較増減	増減率						
351	891	△ 540	△ 60.6						
款：16 国庫支出金 項：2 国庫補助金 目：3 衛生費国庫補助金 節：1 保健衛生費国庫補助金 細節：7 出産・子育て応援交付金事業補助金 (P. 34)	<table border="1"> <thead> <tr> <th>本 年 度 当 初 予 算 額</th> <th>前 年 度 当 初 予 算 額</th> <th>比較増減</th> <th>増減率</th> </tr> </thead> <tbody> <tr> <td>1,502</td> <td></td> <td>1,502</td> <td>皆増</td> </tr> </tbody> </table> <p>(単位：千円、%)</p> <p>【積算根拠等】 伴走型相談支援（郵送代） 4千円×1/2=2千円 出産・子育て応援給付金 50千円×45人×2/3=1,500千円</p> <p>【充当先事業名】 出産・子育て応援交付金事業：1,502千円（本資料P. 106参照）</p> <p>【主な増減理由】 府補助金の一部を国庫補助金に計上替えしたことによる増。</p>	本 年 度 当 初 予 算 額	前 年 度 当 初 予 算 額	比較増減	増減率	1,502		1,502	皆増
本 年 度 当 初 予 算 額	前 年 度 当 初 予 算 額	比較増減	増減率						
1,502		1,502	皆増						
款：16 国庫支出金 項：2 国庫補助金 目：3 衛生費国庫補助金 節：1 保健衛生費国庫補助金 細節：8 妊娠出産包括支援事業補助金 (P. 34)	<table border="1"> <thead> <tr> <th>本 年 度 当 初 予 算 額</th> <th>前 年 度 当 初 予 算 額</th> <th>比較増減</th> <th>増減率</th> </tr> </thead> <tbody> <tr> <td>1,048</td> <td></td> <td>1,048</td> <td>皆増</td> </tr> </tbody> </table> <p>(単位：千円、%)</p> <p>【積算根拠等】 子育てつながり支援事業費 403千円×1/2+2千円=203千円 産後ケア事業費 1,500千円×1/2=750千円 産婦健康診査事業費 190千円×1/2=95千円</p> <p>【充当先事業名】 妊産婦健康診査費助成：95千円（本資料P. 104参照） 子育てつながり支援事業：203千円（同P. 105参照） 産後ケア事業：750千円（同P. 105参照）</p> <p>【主な増減理由】 産後ケア事業利用回数の増加見込みによる増。 府補助金を国庫補助金に計上替えしたことによる増。</p>	本 年 度 当 初 予 算 額	前 年 度 当 初 予 算 額	比較増減	増減率	1,048		1,048	皆増
本 年 度 当 初 予 算 額	前 年 度 当 初 予 算 額	比較増減	増減率						
1,048		1,048	皆増						

歳入細節		内容説明											
款：16	国庫支出金	<table border="1"> <thead> <tr> <th>本 年 度 当 初 予 算 額</th> <th>前 年 度 当 初 予 算 額</th> <th>比 較 増 減</th> <th>増 減 率</th> </tr> </thead> <tbody> <tr> <td>311</td> <td></td> <td>311</td> <td>皆増</td> </tr> </tbody> </table> <p>(単位：千円、%)</p>				本 年 度 当 初 予 算 額	前 年 度 当 初 予 算 額	比 較 増 減	増 減 率	311		311	皆増
本 年 度 当 初 予 算 額	前 年 度 当 初 予 算 額	比 較 増 減	増 減 率										
311		311	皆増										
項：2	国庫補助金	<p>【積算根拠等】 電算改修費 (HPVワクチン分) 467,500円×2/3=311千円</p>											
目：3	衛生費国庫補助金	<p>【充当先事業名】 予防接種：311千円 (本資料P.101参照)</p>											
節：1	保健衛生費国庫補助金	<p>【主な増減理由】 定期予防接種 (HPVワクチン) に係る電算改修費用助成の実施に伴う増。</p>											
細節：9	定期予防接種に係るマイナンバー情報連携体制整備事業補助金 (P.34)												
款：17	府支出金	<table border="1"> <thead> <tr> <th>本 年 度 当 初 予 算 額</th> <th>前 年 度 当 初 予 算 額</th> <th>比 較 増 減</th> <th>増 減 率</th> </tr> </thead> <tbody> <tr> <td>4,309</td> <td>4,295</td> <td>14</td> <td>0.3</td> </tr> </tbody> </table> <p>(単位：千円、%)</p>				本 年 度 当 初 予 算 額	前 年 度 当 初 予 算 額	比 較 増 減	増 減 率	4,309	4,295	14	0.3
本 年 度 当 初 予 算 額	前 年 度 当 初 予 算 額	比 較 増 減	増 減 率										
4,309	4,295	14	0.3										
項：2	府補助金	<p>【積算根拠等】 障害年金 5,594,175円×3/4=4,196千円 医療手当 151,200円×3/4=113千円</p>											
目：3	衛生費府補助金	<p>【充当先事業名】 予防接種：4,309千円 (本資料P.101参照)</p>											
節：1	保健衛生費府補助金												
細節：1	予防接種事故対策費補助金 (P.36)												
款：17	府支出金	<table border="1"> <thead> <tr> <th>本 年 度 当 初 予 算 額</th> <th>前 年 度 当 初 予 算 額</th> <th>比 較 増 減</th> <th>増 減 率</th> </tr> </thead> <tbody> <tr> <td>525</td> <td>531</td> <td>△ 6</td> <td>△ 1.1</td> </tr> </tbody> </table> <p>(単位：千円、%)</p>				本 年 度 当 初 予 算 額	前 年 度 当 初 予 算 額	比 較 増 減	増 減 率	525	531	△ 6	△ 1.1
本 年 度 当 初 予 算 額	前 年 度 当 初 予 算 額	比 較 増 減	増 減 率										
525	531	△ 6	△ 1.1										
項：2	府補助金	<p>【積算根拠等】 健康増進事業補助金 健康教育費 365千円×2/3=243千円 健康相談費 98千円×2/3=65千円 健康診査費 326千円×2/3=217千円</p>											
目：3	衛生費府補助金	<p>【充当先事業名】 経常 (予防費)：26千円 健康教育：212千円 住民健康診査：115千円 (本資料P.100参照) 食育推進事業：70千円 成人歯科検診：102千円 (同P.103参照)</p>											
節：1	保健衛生費府補助金												
細節：2	健康増進事業補助金 (P.36)												

歳入細節	内容説明								
款：17 府支出金 項：2 府補助金 目：3 衛生費府補助金 節：1 保健衛生費府補助金 細節：10 出産・子育て応援交付金事業補助金 (P. 36)	<table border="1" data-bbox="635 315 1246 412"> <thead> <tr> <th>本 年 度 当 初 予 算 額</th> <th>前 年 度 当 初 予 算 額</th> <th>比 較 増 減</th> <th>増 減 率</th> </tr> </thead> <tbody> <tr> <td>376</td> <td>1,502</td> <td>△ 1,126</td> <td>△ 75.0</td> </tr> </tbody> </table> <p style="text-align: right;">(単位：千円、%)</p> <p>【積算根拠等】 伴走型相談支援（郵送代） 4千円×1/4=1千円 出産・子育て応援交付金 50千円×45人×1/6=375千円</p> <p>【充当先事業名】 出産・子育て応援交付金事業 376千円（本資料P.106参照）</p> <p>【主な増減理由】 府補助金の一部を国庫補助金に計上替えしたことによる減。</p>	本 年 度 当 初 予 算 額	前 年 度 当 初 予 算 額	比 較 増 減	増 減 率	376	1,502	△ 1,126	△ 75.0
本 年 度 当 初 予 算 額	前 年 度 当 初 予 算 額	比 較 増 減	増 減 率						
376	1,502	△ 1,126	△ 75.0						
款：22 諸収入 項：5 雑入 目：1 雑入 節：5 雑入 細節：17 介護報酬 (P. 44)	<table border="1" data-bbox="635 808 1246 904"> <thead> <tr> <th>本 年 度 当 初 予 算 額</th> <th>前 年 度 当 初 予 算 額</th> <th>比 較 増 減</th> <th>増 減 率</th> </tr> </thead> <tbody> <tr> <td>8,530</td> <td>7,818</td> <td>712</td> <td>9.1</td> </tr> </tbody> </table> <p style="text-align: right;">(単位：千円、%)</p> <p>【積算根拠等】 介護予防ケアプラン作成に係る介護報酬 新規（介護予防）10,815円×36件＋新規（総合事業）7,689円×12件 ＋継続4,563円×1,764件</p> <p>【充当先事業名】 介護保険事業費：4,791千円（本資料P.99参照） 職員給（介護保険事業費）：3,739千円</p>	本 年 度 当 初 予 算 額	前 年 度 当 初 予 算 額	比 較 増 減	増 減 率	8,530	7,818	712	9.1
本 年 度 当 初 予 算 額	前 年 度 当 初 予 算 額	比 較 増 減	増 減 率						
8,530	7,818	712	9.1						

歳出

歳出目・事業		内容説明																																								
款：3	民生費	<table border="1"> <thead> <tr> <th rowspan="3"></th> <th rowspan="3">当初予算額</th> <th colspan="3">左の財源内訳</th> <th rowspan="3">一般財源</th> </tr> <tr> <th colspan="3">特定財源</th> </tr> <tr> <th>国府支出金</th> <th>地方債</th> <th>その他</th> </tr> </thead> <tbody> <tr> <td>本年度</td> <td>4,912</td> <td></td> <td></td> <td>4,791</td> <td>121</td> </tr> <tr> <td>前年度</td> <td>17,404</td> <td>4,195</td> <td></td> <td>4,497</td> <td>8,712</td> </tr> <tr> <td>比較増減</td> <td>△ 12,492</td> <td>△ 4,195</td> <td></td> <td>294</td> <td>△ 8,591</td> </tr> <tr> <td>増減率</td> <td>△ 71.8</td> <td></td> <td></td> <td></td> <td>(単位：千円、%)</td> </tr> </tbody> </table> <p>【本事業の概要・目的】 要支援認定者等に対しケアプランを作成し、自立支援に向けた適正なサービスを提供するもの。 ふれあいプラザ内、東部デイサービスセンター及び看護小規模多機能型居宅介護事業所の施設維持を行うもの。</p> <p>【主な歳出】 修繕費 100千円、予防給付ケアプラン原案作成委託料 4,791千円</p> <p>【令和6年度事業内容・特徴】 要支援認定等を受けた方へのケアプラン作成を居宅介護支援事業所に委託し、要支援認定者等のサービス利用を支援する。 東部デイサービスセンター及び看護小規模多機能型居宅介護事業所を良好な状態に保つ。</p> <p>【主な増減理由】 看護小規模多機能型居宅介護事業所に係る備品購入費の減。</p> <p>【特定財源の内容】 その他：介護報酬 4,791千円</p>						当初予算額	左の財源内訳			一般財源	特定財源			国府支出金	地方債	その他	本年度	4,912			4,791	121	前年度	17,404	4,195		4,497	8,712	比較増減	△ 12,492	△ 4,195		294	△ 8,591	増減率	△ 71.8				(単位：千円、%)
	当初予算額								左の財源内訳				一般財源																													
									特定財源																																	
							国府支出金	地方債	その他																																	
本年度	4,912								4,791	121																																
前年度	17,404	4,195		4,497	8,712																																					
比較増減	△ 12,492	△ 4,195		294	△ 8,591																																					
増減率	△ 71.8				(単位：千円、%)																																					
項：1	社会福祉費																																									
目：8	介護保険事業費																																									
事業：1	介護保険事業費 (P. 80)																																									
款：4	衛生費	<table border="1"> <thead> <tr> <th rowspan="3"></th> <th rowspan="3">当初予算額</th> <th colspan="3">左の財源内訳</th> <th rowspan="3">一般財源</th> </tr> <tr> <th colspan="3">特定財源</th> </tr> <tr> <th>国府支出金</th> <th>地方債</th> <th>その他</th> </tr> </thead> <tbody> <tr> <td>本年度</td> <td>350</td> <td></td> <td></td> <td></td> <td>350</td> </tr> <tr> <td>前年度</td> <td>400</td> <td></td> <td></td> <td></td> <td>400</td> </tr> <tr> <td>比較増減</td> <td>△ 50</td> <td></td> <td></td> <td></td> <td>△ 50</td> </tr> <tr> <td>増減率</td> <td>△ 12.5</td> <td></td> <td></td> <td></td> <td>(単位：千円、%)</td> </tr> </tbody> </table> <p>【本事業の概要・目的】 感染症の感染拡大の防止を図る。</p> <p>【主な歳出】 消耗品費 350千円</p> <p>【令和6年度事業内容・特徴】 感染症等の感染拡大の防止を図るために衛生用品等の確保・在庫管理を行い、平時の感染予防の徹底と災害時など必要なときに直ちに対応できるようにする。</p> <p>【主な増減理由】 新聞折込等手数料の皆減。</p>						当初予算額	左の財源内訳			一般財源	特定財源			国府支出金	地方債	その他	本年度	350				350	前年度	400				400	比較増減	△ 50				△ 50	増減率	△ 12.5				(単位：千円、%)
	当初予算額								左の財源内訳				一般財源																													
									特定財源																																	
							国府支出金	地方債	その他																																	
本年度	350									350																																
前年度	400				400																																					
比較増減	△ 50				△ 50																																					
増減率	△ 12.5				(単位：千円、%)																																					
項：1	保健衛生費																																									
目：1	保健衛生総務費																																									
事業：6	感染症予防対策事業 (P. 88)																																									

歳出目・事業		内容説明				
款：4 衛生費 項：1 保健衛生費 目：2 予防費 事業：3 住民健康診査 (P. 88)			左の財源内訳			
		当初予算額	特定財源		一般財源	
			国府支出金	地方債	その他	
		本年度	3,176	115	2,422	639
		前年度	3,000	118	1,999	883
		比較増減	176	△ 3	423	△ 244
	増減率	5.9			(単位：千円、%)	
【本事業の概要・目的】 住民の健康保持・増進を図ることを目的に、疾病の早期発見・早期治療につなげるため住民健康診査を実施する。						
【主な歳出】 検査手数料 118千円、医師会事務手数料 269千円、住民健康診査等委託料 2,768千円						
【令和6年度事業内容・特徴】 受診者数の増加を図るため集団健診を実施し、住民の健康保持・増進を図る。						
【特定財源の内容】 国府支出金：健康増進事業府補助金 115千円 そ の 他：健診等受託料 2,340千円 健診等受診料 82千円						

歳出目・事業		内容説明				
款：4	衛生費					
項：1	保健衛生費					
目：2	予防費					
事業：11	予防接種 (P.88)					
		左の財源内訳				
		当初予算額	特定財源			一般財源
			国府支出金	地方債	その他	
		本年度	15,231	5,001	101	10,129
		前年度	18,630	5,216	120	13,294
		比較増減	△ 3,399	△ 215	△ 19	△ 3,165
		増減率	△ 18.2			(単位：千円、%)
		<p>【本事業の概要・目的】 伝染のおそれがある疾病の発生及びまん延を予防するため、予防接種法に基づく予防接種を実施し、公衆衛生の向上を図る。</p>				
		<p>【主な歳出】 予防接種委託料 8,334千円、予防接種事故対策年金 5,595千円</p>				
		<p>【令和6年度事業内容・特徴】 国の定める予防接種の種類に応じた対象者に対し、必要な回数の子予防接種を町内医療機関において実施する。</p>				
		<p>【主な増減理由】 接種見込数の減及び風しん第5期クーポン券をハガキ勸奨に変更することによるクーポン券作成業務委託料の皆減。</p>				
		<p>【特定財源の内容】 国府支出金：緊急風しん対策事業国庫補助金 351千円 定期予防接種に係るマイナンバー情報連携体制整備事業国庫補助金 311千円 予防接種事故対策費府補助金 4,309千円 風しん対策事業府補助金 30千円 そ の 他：予防接種協定市町負担金 101千円</p>				

歳出目・事業		内容説明				
款：4 衛生費 項：1 保健衛生費 目：2 予防費 事業：12 高齢者の予防接種 (P. 88)		左の財源内訳				
		当初予算額	特定財源			一般財源
			国府支出金	地方債	その他	
		本年度	8,465		168	8,297
		前年度	9,240		222	9,018
		比較増減	△ 775		△ 54	△ 721
	増減率	△ 8.4			(単位：千円、%)	
【本事業の概要・目的】 インフルエンザ及び肺炎球菌予防接種を実施することで、高齢者の疾病罹患時の重症化予防に努める。						
【主な歳出】 予防接種委託料 7,622千円、予防接種負担金 403千円、予防接種補助金 396千円						
【令和6年度事業内容・特徴】 インフルエンザ予防接種を65歳以上の方を対象に、高齢者肺炎球菌予防接種を65歳の方を対象に、町内医療機関において実施する。						
【特定財源の内容】 そ の 他：予防接種協定市町負担金 168千円						
款：4 衛生費 項：1 保健衛生費 目：2 予防費 事業：17 がん検診 (P. 88)		左の財源内訳				
		当初予算額	特定財源			一般財源
			国府支出金	地方債	その他	
		本年度	11,901		1,762	10,139
		前年度	11,901		1,907	9,994
		比較増減			△ 145	145
	増減率				(単位：千円、%)	
【本事業の概要・目的】 住民の健康保持・増進を図ることを目的に、疾病の早期発見・早期治療につなげるためがん検診を実施する。						
【主な歳出】 検査手数料 1,829千円、住民健康診査等委託料 9,656千円						
【令和6年度事業内容・特徴】 肺がん、胃がん、大腸がん、乳がん、子宮頸がん検診の実施に係る費用を計上するもの。令和6年度から胃がん検診（胃内視鏡検査）を実施する。						
【特定財源の内容】 そ の 他：健診等受診料 1,762千円						

歳出目・事業		内容説明																																								
款：4	衛生費	<table border="1"> <thead> <tr> <th rowspan="3"></th> <th rowspan="3">当初予算額</th> <th colspan="3">左の財源内訳</th> <th rowspan="3">一般財源</th> </tr> <tr> <th colspan="3">特定財源</th> </tr> <tr> <th>国府支出金</th> <th>地方債</th> <th>その他</th> </tr> </thead> <tbody> <tr> <td>本年度</td> <td>252</td> <td>102</td> <td></td> <td></td> <td>150</td> </tr> <tr> <td>前年度</td> <td>268</td> <td>97</td> <td></td> <td></td> <td>171</td> </tr> <tr> <td>比較増減</td> <td>△ 16</td> <td>5</td> <td></td> <td></td> <td>△ 21</td> </tr> <tr> <td>増減率</td> <td>△ 6.0</td> <td colspan="3"></td> <td>(単位：千円、%)</td> </tr> </tbody> </table> <p>【本事業の概要・目的】 住民の健康保持・増進を図ることを目的に、歯周病やう蝕等の早期発見・早期治療につなげるため成人歯科検診を実施する。</p> <p>【主な歳出】 歯科衛生士報償 18千円、歯科検診業務委託料 234千円</p> <p>【令和6年度事業内容・特徴】 40歳、50歳、60歳及び70歳の方を対象に箕面市歯科医師会への個別委託により町内の歯科診療所において検診を実施する。</p> <p>【特定財源の内容】 国府支出金：健康増進事業府補助金 102千円</p>						当初予算額	左の財源内訳			一般財源	特定財源			国府支出金	地方債	その他	本年度	252	102			150	前年度	268	97			171	比較増減	△ 16	5			△ 21	増減率	△ 6.0				(単位：千円、%)
	当初予算額								左の財源内訳				一般財源																													
									特定財源																																	
							国府支出金	地方債	その他																																	
本年度	252						102			150																																
前年度	268						97			171																																
比較増減	△ 16	5			△ 21																																					
増減率	△ 6.0				(単位：千円、%)																																					
項：1	保健衛生費																																									
目：2	予防費																																									
事業：18	成人歯科検診 (P. 88)																																									
款：4	衛生費	<table border="1"> <thead> <tr> <th rowspan="3"></th> <th rowspan="3">当初予算額</th> <th colspan="3">左の財源内訳</th> <th rowspan="3">一般財源</th> </tr> <tr> <th colspan="3">特定財源</th> </tr> <tr> <th>国府支出金</th> <th>地方債</th> <th>その他</th> </tr> </thead> <tbody> <tr> <td>本年度</td> <td>1,900</td> <td></td> <td></td> <td></td> <td>1,900</td> </tr> <tr> <td>前年度</td> <td>3,228</td> <td>300</td> <td></td> <td></td> <td>2,928</td> </tr> <tr> <td>比較増減</td> <td>△ 1,328</td> <td>△ 300</td> <td></td> <td></td> <td>△ 1,028</td> </tr> <tr> <td>増減率</td> <td>△ 41.1</td> <td colspan="3"></td> <td>(単位：千円、%)</td> </tr> </tbody> </table> <p>【本事業の概要・目的】 発達発育の確認、病気の早期発見、育児不安の解消、仲間づくりを目的に、母子保健法に基づく乳児前期・後期健診、1歳6か月児健診、3歳6か月児健診に加え、町独自の事業として2歳6か月児健診を実施する。</p> <p>【主な歳出】 母子保健事業雇用報償 1,422千円</p> <p>【令和6年度事業内容・特徴】 新生児聴覚検査費用の助成を実施する。また、未受診児への受診勧奨、健診結果でフォローが必要とされた児と保護者への適切な支援を行う。</p> <p>【主な増減理由】 前年度に屈折検査機器を購入したことによる、機械器具購入費の皆減。</p>						当初予算額	左の財源内訳			一般財源	特定財源			国府支出金	地方債	その他	本年度	1,900				1,900	前年度	3,228	300			2,928	比較増減	△ 1,328	△ 300			△ 1,028	増減率	△ 41.1				(単位：千円、%)
	当初予算額								左の財源内訳				一般財源																													
									特定財源																																	
							国府支出金	地方債	その他																																	
本年度	1,900									1,900																																
前年度	3,228						300			2,928																																
比較増減	△ 1,328	△ 300			△ 1,028																																					
増減率	△ 41.1				(単位：千円、%)																																					
項：1	保健衛生費																																									
目：3	母子衛生費																																									
事業：2	乳幼児健康診査 (P. 90)																																									

歳出目・事業		内容説明				
款：4 衛生費 項：1 保健衛生費 目：3 母子衛生費 事業：4 妊産婦健康診査費助成 (P.90)			左の財源内訳			
		当初予算額	特定財源			一般財源
			国府支出金	地方債	その他	
		本年度	2,407	95		2,312
		前年度	3,059	135		2,924
	比較増減	△ 652	△ 40		△ 612	
	増減率	△ 21.3			(単位：千円、%)	
【本事業の概要・目的】 安心して出産、子育てができるよう支援することを目的とし、妊娠期から産後に必要な健康診査に関する費用助成を行うことで経済的な負担を軽減し、必要な健診を受けてもらうことで妊産婦の健康状態を確認する。						
【主な歳出】 検査手数料 1,937千円						
【令和6年度事業内容・特徴】 妊婦健康診査費、産婦健康診査費の費用助成を行い経済的な負担を軽減し、安心して出産、子育てができるように支援する。委託医療機関以外で健診を受けた場合には償還払いにより対応する。						
【主な増減理由】 妊産婦見込者数の減少による検査手数料の減。						
【特定財源の内容】 国府支出金：妊娠出産包括支援事業国庫補助金 95千円						
款：4 衛生費 項：1 保健衛生費 目：3 母子衛生費 事業：5 子育て支援コーディネーター事業 (P.90)			左の財源内訳			
		当初予算額	特定財源			一般財源
			国府支出金	地方債	その他	
		本年度	5,000	5,000		
		前年度	4,970	4,970		
	比較増減	30	30			
	増減率	0.6			(単位：千円、%)	
【本事業の概要・目的】 乳幼児健診や訪問において、フォローが必要と判断した乳幼児とその保護者を対象に、心理判定員や作業療法士が専門的な立場から支援を行い、障がいや育児困難感の早期発見や相談対応、療育につなげる。						
【主な歳出】 母子保健事業雇用報償 4,947千円						
【令和6年度事業内容・特徴】 乳児期から就学後までの切れ目のない支援の中で、子どもへの直接的な療育的支援や関係機関での情報連携だけではなく、保護者が自信を持ち子育てができるようにする。そのため、保護者への支援や、子どもや家庭に応じた相談対応と教室等を実施する。						
【特定財源の内容】 国府支出金：新子育て支援府交付金 5,000千円						

歳出目・事業		内容説明																																								
款：4	衛生費	<table border="1"> <thead> <tr> <th rowspan="3"></th> <th rowspan="3">当初予算額</th> <th colspan="3">左の財源内訳</th> <th rowspan="3">一般財源</th> </tr> <tr> <th colspan="3">特定財源</th> </tr> <tr> <th>国府支出金</th> <th>地方債</th> <th>その他</th> </tr> </thead> <tbody> <tr> <td>本年度</td> <td>670</td> <td>467</td> <td></td> <td></td> <td>203</td> </tr> <tr> <td>前年度</td> <td>670</td> <td>465</td> <td></td> <td></td> <td>205</td> </tr> <tr> <td>比較増減</td> <td></td> <td>2</td> <td></td> <td></td> <td>△ 2</td> </tr> <tr> <td>増減率</td> <td></td> <td></td> <td></td> <td></td> <td>(単位：千円、%)</td> </tr> </tbody> </table> <p>【本事業の概要・目的】 親同士のつながり促進、育児ストレスの解消、子育て期間における社会からの孤立防止を目的として、妊娠期から子育て期にある母親等を対象に、体験講座や共食の機会を提供する。</p> <p>【主な歳出】 講師謝礼 117千円、支援員謝礼 72千円、電算等保守委託料 264千円</p> <p>【令和6年度事業内容・特徴】 親同士がつながる場となる「tsu★do★i」や「マタニティ・ヨガ」を開催する。また、SNS（子育て支援モバイルサービス）を活用し、予防接種や乳幼児健診、親子教室等の子育て情報を提供する。</p> <p>【特定財源の内容】 国府支出金：妊娠出産包括支援事業国庫補助金 203千円 新子育て支援府交付金 264千円</p>						当初予算額	左の財源内訳			一般財源	特定財源			国府支出金	地方債	その他	本年度	670	467			203	前年度	670	465			205	比較増減		2			△ 2	増減率					(単位：千円、%)
	当初予算額								左の財源内訳				一般財源																													
									特定財源																																	
							国府支出金	地方債	その他																																	
本年度	670						467			203																																
前年度	670						465			205																																
比較増減		2			△ 2																																					
増減率					(単位：千円、%)																																					
項：1	保健衛生費																																									
目：3	母子衛生費																																									
事業：6	子育てつながり支援事業 (P. 90)																																									
款：4	衛生費	<table border="1"> <thead> <tr> <th rowspan="3"></th> <th rowspan="3">当初予算額</th> <th colspan="3">左の財源内訳</th> <th rowspan="3">一般財源</th> </tr> <tr> <th colspan="3">特定財源</th> </tr> <tr> <th>国府支出金</th> <th>地方債</th> <th>その他</th> </tr> </thead> <tbody> <tr> <td>本年度</td> <td>1,500</td> <td>750</td> <td></td> <td></td> <td>750</td> </tr> <tr> <td>前年度</td> <td>1,150</td> <td>575</td> <td></td> <td></td> <td>575</td> </tr> <tr> <td>比較増減</td> <td>350</td> <td>175</td> <td></td> <td></td> <td>175</td> </tr> <tr> <td>増減率</td> <td>30.4</td> <td></td> <td></td> <td></td> <td>(単位：千円、%)</td> </tr> </tbody> </table> <p>【本事業の概要・目的】 育児不安や体調不良を抱える母親に対し、日帰り型、宿泊型、訪問型の支援を行う。</p> <p>【主な歳出】 産後ケア事業委託料 1,500千円</p> <p>【令和6年度事業内容・特徴】 安心して健やかに子育てができるように、支援が必要な母子を対象に、専門職による心身のケアや育児サポートを行う。</p> <p>【主な増減理由】 利用実績の増加に伴う委託料の増。</p> <p>【特定財源の内容】 国府支出金：妊娠出産包括支援事業国庫補助金 750千円</p>						当初予算額	左の財源内訳			一般財源	特定財源			国府支出金	地方債	その他	本年度	1,500	750			750	前年度	1,150	575			575	比較増減	350	175			175	増減率	30.4				(単位：千円、%)
	当初予算額								左の財源内訳				一般財源																													
									特定財源																																	
							国府支出金	地方債	その他																																	
本年度	1,500						750			750																																
前年度	1,150						575			575																																
比較増減	350	175			175																																					
増減率	30.4				(単位：千円、%)																																					
項：1	保健衛生費																																									
目：3	母子衛生費																																									
事業：11	産後ケア事業 (P. 90)																																									

歳出目・事業		内容説明				
款：4 衛生費 項：1 保健衛生費 目：3 母子衛生費 事業：13 子ども・家庭支援 コーディネーター 事業 (P.90)			左の財源内訳			
		当初予算額	特定財源			一般財源
			国府支出金	地方債	その他	
		本年度	138	69		69
		前年度	127	63		64
	比較増減	11	6		5	
	増減率	8.7				
(単位：千円、%)						
【本事業の概要・目的】 就学後の子どもについて、就学前の状況を踏まえた現状の把握と学校等への支援を行い、家庭背景等から考えられる家庭支援（貧困対策）へとつなげる。						
【主な歳出】 母子保健事業雇用報償 138千円						
【令和6年度事業内容・特徴】 学校、児童クラブ等への巡回相談を心理判定員が行い、子どもの置かれている家庭背景等から考えられる家庭状況への支援（貧困対策）へとつなげる。						
【特定財源の内容】 国府支出金：子どもの貧困緊急対策事業費府補助金 69千円						
款：4 衛生費 項：1 保健衛生費 目：3 母子衛生費 事業：16 出産・子育て応援 交付金事業 (P.90)			左の財源内訳			
		当初予算額	特定財源			一般財源
			国府支出金	地方債	その他	
		本年度	2,255	1,878		377
		前年度	1,804	1,502		302
	比較増減	451	376		75	
	増減率	25.0				
(単位：千円、%)						
【本事業の概要・目的】 安心して出産・子育てができるように、伴走型相談支援と経済的支援（出産・子育て応援給付）を一体的に実施する。						
【主な歳出】 出産・子育て応援給付金 2,250千円						
【令和6年度事業内容・特徴】 妊娠期から子育て期の切れ目ない支援の一環として、妊娠期からの面談及び出産後の訪問等の相談支援の充実と、経済的支援を一体的に実施する。						
【主な増減理由】 前年度の上半期分が令和4年度からの繰越明許費、下半期分が当初予算での計上であったことによる増。						
【特定財源の内容】 国府支出金：出産・子育て応援交付金事業国庫補助金 1,502千円 出産・子育て応援交付金事業府補助金 376千円						

産業建設部

令和6年度当初予算の概要

産業建設部では、地域振興課及び地域整備課関係の予算を計上する。

地域振興課関係予算では、歳入 62,204 千円、対前年度比 29.5%の増、歳出（下水道事業会計繰出金及び水道事業会計繰出金を除く。） 369,364 千円、対前年度比 0.9%増とし、主に農林業の振興、農地等の維持管理、商工観光の振興、火葬業務、狂犬病予防対策、ごみ収集及びごみ処理施設等に係る経費を計上する。産業立地促進事業を継続的に進めるため、6,289 千円を計上する。新規事業には、農空間整備（道の駅活性化構想）事業に 5,000 千円、新規就農者育成総合対策事業費に 11,250 千円、能勢町観光物産センターで農産物の付加価値化や特産品の開発等の企画運営に携わる地域おこし協力隊事業に 4,800 千円を計上する。また、獣害対策事業で有害鳥獣（シカ・イノシシ）の捕獲者の労力軽減として、捕獲個体の処分を町で対応する費用に 18,740 千円、町有林の広葉樹林化整備の費用に 5,000 千円を計上する。

地域整備課関係予算では歳入 72,165 千円、対前年度 30.6%の減、歳出（下水道事業会計繰出金を除く。） 633,911 千円、対前年度比 78.3%増とし、主に大阪広域水道企業団負担金、浄化槽設置整備事業、し尿収集、し尿処理施設の管理運営、道路・河川の維持管理と修繕・整備及び町営住宅管理等に係る経費を計上する。増額の主な要因としては、大阪広域水道企業団に水道事業を統合することに伴い、累積赤字補填を含めた負担金を計上したことによる。新規事業では、ダンプトラックの老朽化による損耗が著しいことから公用自動車購入事業に 7,364 千円計上する。また道路維持費で、町道東郷南北線等の道路照明灯を更新する費用に 11,400 千円計上する。

地域振興課 歳入

(単位：千円，%)

歳入目	歳入細節	本年度	前年度	増減	増減率	本資料 参照ページ
農林水産業費負担金	里山活力創造推進事業負担金	1,000		1,000	皆増	
衛生使用料	火葬場使用料	5,480	5,675	△ 195	△ 3.4	P. 112
農林使用料	交流促進施設使用料	77	60	17	28.3	
衛生手数料	イヌ・ネコ等処理手数料	7	12	△ 5	△ 41.7	
	家庭ごみ収集運搬手数料	2,600	2,793	△ 193	△ 6.9	P. 112
	一般廃棄物処理等許可手数料		5	△ 5	皆減	
	死体埋火葬証明手数料	19	18	1	5.6	
	飼犬登録等手数料	855	763	92	12.1	P. 112
	土壌汚染対策法等事務手数料	1	1			
農林手数料	農地関係証明手数料	31	26	5	19.2	
商工手数料	商工手数料	1	1			
衛生費府補助金	公害防止事務費交付金	179	161	18	11.2	
農林水産業費府補助金	農業委員会費補助金	3,030	3,043	△ 13	△ 0.4	
	農地集積・集約化対策事業交付金	310	309	1	0.3	
	直接支払推進事業費補助金	540	540			
	環境保全型農業直接支払事業費補助金	1,531	923	608	65.9	
	多面的機能支払交付金	19,262	19,262			
	新規就農者育成総合対策事業補助金	11,250		11,250	皆増	
	ため池ハザードマップ作成支援事業補助金		2,500	△ 2,500	皆減	
	野生鹿被害対策事業費補助金	1,000	850	150	17.6	
	森林整備地域活動支援対策事業	420	504	△ 84	△ 16.7	
衛生費委託金	死体犬等処理費交付金	57	56	1	1.8	
農林水産業費委託金	大阪府都市農業推進条例委任事務費交付金	54	73	△ 19	△ 26.0	
	農空間保全地域制度委任事務費交付金	21	24	△ 3	△ 12.5	
	大阪府環状自然歩道管理費委託金	1,474	1,474			
	国有地管理事務費委託金	30	30			
	道の駅簡易パーキング管理費委託金	3,850	3,690	160	4.3	
	府立北摂自然公園特別地域内委任事務費交付金	21	24	△ 3	△ 12.5	
	大阪府自然環境保全条例委任事務費交付金	76	73	3	4.1	
	鳥獣保護委任事務費交付金	59	60	△ 1	△ 1.7	
商工費委託金	商工振興委任事務費交付金	149	170	△ 21	△ 12.4	
権限移譲交付金	権限移譲事務費交付金	806	930	△ 124	△ 13.3	
財産貸付収入	その他用地賃料		9	△ 9	皆減	
利子及び配当金	環境基金利子	1	1			
	(有) 能勢物産センター配当金	200	200			
環境基金繰入金	環境基金繰入金	4,400	2,300	2,100	91.3	P. 113

☆・・・新規事業及び制度改正等

歳入目	歳入細節	本年度	前年度	増減	増減率	本資料 参照ページ
地域農業活性化基金 繰入金	地域農業活性化基金繰入金	2,800	1,000	1,800	180.0	
雑入	農業者年金業務委託手数料	86	86			
	資源紙類売却料	518	377	141	37.4	
	林道保険料相当額返納金	6	6			
	その他収入	3		3	皆増	
合 計		62,204	48,029	14,175	29.5	

歳 出

(単位：千円，%)

歳 出 目	歳 出 事 業 名	本年度	前年度	増 減	増減率	本資料 参照ページ
企画費	産業立地促進事業 ☆	6,289	11,664	△ 5,375	△ 46.1	P. 114
目	計	6,289	11,664	△ 5,375	△ 46.1	
環境衛生費	経常（環境衛生費）	88	246	△ 158	△ 64.2	
	環境対策検討委員会費	55	55			
	火葬業務費	16,445	16,806	△ 361	△ 2.1	P. 114
	公衆便所管理費	326	315	11	3.5	
	狂犬病予防等対策費	123	95	28	29.5	
	公害対策事業費	439	439			
目	計	17,926	17,956	△ 30	△ 0.2	
環境基金費	環境基金費	566	401	165	41.1	
目	計	566	401	165	41.1	
水道事業費	水道事業費		195,126	△ 195,126	皆減	
目	計		195,126	△ 195,126	皆減	
清掃総務費	経常（清掃総務費）	26	33	△ 7	△ 21.2	
	豊能郡環境施設組合費	10,446	11,589	△ 1,143	△ 9.9	P. 115
	猪名川上流広域ごみ処理施設組合費	96,236	114,474	△ 18,238	△ 15.9	P. 116
	廃棄物最終処分場整備事業費	204	209	△ 5	△ 2.4	
	資源集団回収事業費	1,332	1,380	△ 48	△ 3.5	
	ごみステーション対策費	300	300			
	生ごみ堆肥化事業費	810	620	190	30.6	
目	計	109,354	128,605	△ 19,251	△ 15.0	
塵芥処理費	経常（塵芥処理費）	226	224	2	0.9	
	ごみ収集事業費	78,653	77,699	954	1.2	P. 116
	ごみ有料化事業費	1,958	2,005	△ 47	△ 2.3	P. 117
	塵芥車購入事業費		11,971	△ 11,971	皆減	
目	計	80,837	91,899	△ 11,062	△ 12.0	
農業委員会費	農業委員会費	3,664	3,888	△ 224	△ 5.8	
目	計	3,664	3,888	△ 224	△ 5.8	
農業総務費	経常（農業総務費）	2,313	2,328	△ 15	△ 0.6	
	農空間整備調査研究事業		7,700	△ 7,700	皆減	
	農空間整備（道の駅活性化構想）事業 ☆	5,000		5,000	皆増	P. 117
目	計	7,313	10,028	△ 2,715	△ 27.1	
農業振興費	農業再生事業費	540	540			
	環境保全型農業推進事業費	2,041	1,231	810	65.8	
	畜産振興事業費	95	95			
	能勢栗振興事業費 ☆	1,149	1,149			
	農産物出荷推進事業費	500	500			
	獣害対策事業費 ☆	27,580	10,314	17,266	167.4	P. 118
	新規就農者育成総合対策事業費 ☆	11,250		11,250	皆増	P. 119
目	計	43,155	13,829	29,326	212.1	

☆・・・新規事業及び制度改正等

歳出目	歳出事業名	本年度	前年度	増減	増減率	本資料 参照ページ
農地費	農業集落排水事業（下水道事業）繰出金	24,905	27,941	△ 3,036	△ 10.9	
	経常（農地費）	341	269	72	26.8	
	土地改良区事業費	17,294	13,635	3,659	26.8	P. 119
	多面的機能支払交付金事業費	25,684	25,684			P. 120
	ハザードマップ等整備事業費		3,500	△ 3,500	皆減	
目計		68,224	71,029	△ 2,805	△ 3.9	
地域農業活性化基金費	地域農業活性化基金費	200	200			
目計		200	200			
農業施設運営費	交流促進施設運営費	1,300	1,359	△ 59	△ 4.3	
	観光物産センター運営費	6,267	6,107	160	2.6	
	観光物産センター施設整備事業 ☆	3,000	1,600	1,400	87.5	P. 120
	地域おこし協力隊事業 ☆	4,800		4,800	皆増	P. 121
目計		15,367	9,066	6,301	69.5	
林業振興費	治山治水事業費	340	290	50	17.2	
	大阪府環状自然歩道委託業務費	1,430	1,430			
	林道事業費	450	450			
	森林整備事業費	12,465	12,493	△ 28	△ 0.2	P. 122
	歌垣山公園管理事業費		415	△ 415	皆減	
	里山活力創造推進事業費 ☆	10,300	2,280	8,020	351.8	P. 123
	森林環境譲与税基金費	1,245	3,725	△ 2,480	△ 66.6	
目計		26,230	21,083	5,147	24.4	
商工振興費	商工振興支援事業費	3,850	3,850			
	地域就労支援事業費	10	19	△ 9	△ 47.4	
目計		3,860	3,869	△ 9	△ 0.2	
観光費	観光振興事業費	5,462	4,483	979	21.8	P. 124
	おおさかのてっぺんフェスティバル事業費	3,700	3,700			P. 124
	観光拠点施設等管理事業	2,122	2,319	△ 197	△ 8.5	
目計		11,284	10,502	782	7.4	
合計		394,269	589,145	△ 194,876	△ 33.1	

歳入

歳入細節	内容説明																								
款：15 使用料及び手数料 項：1 使用料 目：3 衛生使用料 節：1 環境衛生使用料 細節：1 火葬場使用料 (P. 30)	<table border="1"> <thead> <tr> <th>本 年 度 当 初 予 算 額</th> <th>前 年 度 当 初 予 算 額</th> <th>比 較 増 減</th> <th>増 減 率</th> </tr> </thead> <tbody> <tr> <td>5,480</td> <td>5,675</td> <td>△ 195</td> <td>△ 3.4</td> </tr> </tbody> </table> <p>(単位：千円、%)</p> <p>【積算根拠等】</p> <table border="0"> <tr> <td>1. 火葬場使用料 (人体)</td> <td>20,000円 × 116件 = 2,320,000円</td> </tr> <tr> <td>2. 火葬場使用料 (動物単独)</td> <td>15,000円 × 35件 = 525,000円</td> </tr> <tr> <td>3. 火葬場使用料 (動物集合)</td> <td>5,000円 × 30件 = 150,000円</td> </tr> <tr> <td>4. 告別室使用料 (24時間)</td> <td>48,000円 × 35件 = 1,680,000円</td> </tr> <tr> <td>5. 告別室使用料 (9時間)</td> <td>18,000円 × 10件 = 180,000円</td> </tr> <tr> <td>6. 多目的室使用料 (24時間)</td> <td>24,000円 × 20件 = 480,000円</td> </tr> <tr> <td>7. 多目的室使用料 (9時間)</td> <td>9,000円 × 5件 = 45,000円</td> </tr> <tr> <td>8. 霊安室使用料</td> <td>10,000円 × 10件 = 100,000円</td> </tr> </table> <p>【充当先事業名】 火葬業務費：5,480千円 (本資料P. 114参照)</p>	本 年 度 当 初 予 算 額	前 年 度 当 初 予 算 額	比 較 増 減	増 減 率	5,480	5,675	△ 195	△ 3.4	1. 火葬場使用料 (人体)	20,000円 × 116件 = 2,320,000円	2. 火葬場使用料 (動物単独)	15,000円 × 35件 = 525,000円	3. 火葬場使用料 (動物集合)	5,000円 × 30件 = 150,000円	4. 告別室使用料 (24時間)	48,000円 × 35件 = 1,680,000円	5. 告別室使用料 (9時間)	18,000円 × 10件 = 180,000円	6. 多目的室使用料 (24時間)	24,000円 × 20件 = 480,000円	7. 多目的室使用料 (9時間)	9,000円 × 5件 = 45,000円	8. 霊安室使用料	10,000円 × 10件 = 100,000円
本 年 度 当 初 予 算 額	前 年 度 当 初 予 算 額	比 較 増 減	増 減 率																						
5,480	5,675	△ 195	△ 3.4																						
1. 火葬場使用料 (人体)	20,000円 × 116件 = 2,320,000円																								
2. 火葬場使用料 (動物単独)	15,000円 × 35件 = 525,000円																								
3. 火葬場使用料 (動物集合)	5,000円 × 30件 = 150,000円																								
4. 告別室使用料 (24時間)	48,000円 × 35件 = 1,680,000円																								
5. 告別室使用料 (9時間)	18,000円 × 10件 = 180,000円																								
6. 多目的室使用料 (24時間)	24,000円 × 20件 = 480,000円																								
7. 多目的室使用料 (9時間)	9,000円 × 5件 = 45,000円																								
8. 霊安室使用料	10,000円 × 10件 = 100,000円																								
款：15 使用料及び手数料 項：2 手数料 目：3 衛生手数料 節：1 清掃手数料 細節：3 家庭ごみ収集運搬手数料 (P. 30)	<table border="1"> <thead> <tr> <th>本 年 度 当 初 予 算 額</th> <th>前 年 度 当 初 予 算 額</th> <th>比 較 増 減</th> <th>増 減 率</th> </tr> </thead> <tbody> <tr> <td>2,600</td> <td>2,793</td> <td>△ 193</td> <td>△ 6.9</td> </tr> </tbody> </table> <p>(単位：千円、%)</p> <p>【積算根拠等】</p> <table border="0"> <tr> <td>1. 生ごみ類 (可燃) 処理券</td> <td>500円 × 3,319シート = 1,659,500円</td> </tr> <tr> <td>2. 不燃ごみ処理券</td> <td>300円 × 1,483シート = 444,900円</td> </tr> <tr> <td>3. 粗大ごみ処理券</td> <td>400円 × 1,241枚 = 496,400円</td> </tr> </table> <p>【充当先事業名】 ごみ収集事業費：642千円 (本資料P. 116参照) ごみ有料化事業費：1,958千円 (同P. 117参照)</p>	本 年 度 当 初 予 算 額	前 年 度 当 初 予 算 額	比 較 増 減	増 減 率	2,600	2,793	△ 193	△ 6.9	1. 生ごみ類 (可燃) 処理券	500円 × 3,319シート = 1,659,500円	2. 不燃ごみ処理券	300円 × 1,483シート = 444,900円	3. 粗大ごみ処理券	400円 × 1,241枚 = 496,400円										
本 年 度 当 初 予 算 額	前 年 度 当 初 予 算 額	比 較 増 減	増 減 率																						
2,600	2,793	△ 193	△ 6.9																						
1. 生ごみ類 (可燃) 処理券	500円 × 3,319シート = 1,659,500円																								
2. 不燃ごみ処理券	300円 × 1,483シート = 444,900円																								
3. 粗大ごみ処理券	400円 × 1,241枚 = 496,400円																								
款：15 使用料及び手数料 項：2 手数料 目：3 衛生手数料 節：2 環境衛生手数料 細節：2 飼犬登録等手数料 (P. 30)	<table border="1"> <thead> <tr> <th>本 年 度 当 初 予 算 額</th> <th>前 年 度 当 初 予 算 額</th> <th>比 較 増 減</th> <th>増 減 率</th> </tr> </thead> <tbody> <tr> <td>855</td> <td>763</td> <td>92</td> <td>12.1</td> </tr> </tbody> </table> <p>(単位：千円、%)</p> <p>【積算根拠等】</p> <table border="0"> <tr> <td>1. 飼犬登録手数料</td> <td>3,000円 × 169件 = 507,000円</td> </tr> <tr> <td>2. 注射済票交付手数料</td> <td>550円 × 634件 = 348,700円</td> </tr> </table> <p>【充当先事業名】 狂犬病予防等対策費：855千円</p> <p>【主な増減理由】 飼犬登録件数及び狂犬病予防注射済票の発行件数の増加に伴う増。</p>	本 年 度 当 初 予 算 額	前 年 度 当 初 予 算 額	比 較 増 減	増 減 率	855	763	92	12.1	1. 飼犬登録手数料	3,000円 × 169件 = 507,000円	2. 注射済票交付手数料	550円 × 634件 = 348,700円												
本 年 度 当 初 予 算 額	前 年 度 当 初 予 算 額	比 較 増 減	増 減 率																						
855	763	92	12.1																						
1. 飼犬登録手数料	3,000円 × 169件 = 507,000円																								
2. 注射済票交付手数料	550円 × 634件 = 348,700円																								

歳入細節	内容説明								
款：20 繰入金									
項：1 基金繰入金	<table border="1" style="margin-left: auto; margin-right: auto;"> <thead> <tr> <th style="text-align: center;">本 年 度 当 初 予 算 額</th> <th style="text-align: center;">前 年 度 当 初 予 算 額</th> <th style="text-align: center;">比 較 増 減</th> <th style="text-align: center;">増 減 率</th> </tr> </thead> <tbody> <tr> <td style="text-align: center;">4,400</td> <td style="text-align: center;">2,300</td> <td style="text-align: center;">2,100</td> <td style="text-align: center;">91.3</td> </tr> </tbody> </table> <p style="text-align: right; margin-right: 50px;">(単位：千円、%)</p>	本 年 度 当 初 予 算 額	前 年 度 当 初 予 算 額	比 較 増 減	増 減 率	4,400	2,300	2,100	91.3
本 年 度 当 初 予 算 額	前 年 度 当 初 予 算 額	比 較 増 減	増 減 率						
4,400	2,300	2,100	91.3						
目：5 環境基金繰入金									
節：1 環境基金繰入金	<p>【積算根拠等】</p> <table style="margin-left: 20px;"> <tr> <td>1. 資源集団回収事業費</td> <td style="text-align: right;">1,290千円</td> </tr> <tr> <td>2. ごみステーション対策費</td> <td style="text-align: right;">300千円</td> </tr> <tr> <td>3. 生ごみ堆肥化事業費</td> <td style="text-align: right;">810千円</td> </tr> <tr> <td>4. 生物多様性環境保全事業</td> <td style="text-align: right;">2,000千円</td> </tr> </table>	1. 資源集団回収事業費	1,290千円	2. ごみステーション対策費	300千円	3. 生ごみ堆肥化事業費	810千円	4. 生物多様性環境保全事業	2,000千円
1. 資源集団回収事業費	1,290千円								
2. ごみステーション対策費	300千円								
3. 生ごみ堆肥化事業費	810千円								
4. 生物多様性環境保全事業	2,000千円								
細節：1 環境基金繰入金 (P. 42)	<p>【充当先事業名】</p> <p>資源集団回収事業費：1,290千円 ごみステーション対策費：300千円 生ごみ堆肥化事業費：810千円 里山活力創造推進事業費：2,000千円（本資料P. 123参照）</p> <p>【主な増減理由】</p> <p>生物多様性環境保全事業の増に伴う増。</p>								

歳 出

歳出目・事業		内容説明																																							
款：2	総務費	<table border="1"> <thead> <tr> <th rowspan="3"></th> <th rowspan="3">当初予算額</th> <th colspan="3">左の財源内訳</th> <th rowspan="3">一般財源</th> </tr> <tr> <th colspan="3">特定財源</th> </tr> <tr> <th>国府支出金</th> <th>地方債</th> <th>その他</th> </tr> </thead> <tbody> <tr> <td>本年度</td> <td>6,289</td> <td></td> <td>6,000</td> <td></td> <td>289</td> </tr> <tr> <td>前年度</td> <td>11,664</td> <td></td> <td>11,600</td> <td></td> <td>64</td> </tr> <tr> <td>比較増減</td> <td>△ 5,375</td> <td></td> <td>△ 5,600</td> <td></td> <td>225</td> </tr> <tr> <td>増減率</td> <td>△ 46.1</td> <td></td> <td></td> <td></td> <td>(単位：千円、%)</td> </tr> </tbody> </table>					当初予算額	左の財源内訳			一般財源	特定財源			国府支出金	地方債	その他	本年度	6,289		6,000		289	前年度	11,664		11,600		64	比較増減	△ 5,375		△ 5,600		225	増減率	△ 46.1				(単位：千円、%)
	当初予算額	左の財源内訳			一般財源																																				
		特定財源																																							
		国府支出金	地方債	その他																																					
本年度	6,289		6,000		289																																				
前年度	11,664		11,600		64																																				
比較増減	△ 5,375		△ 5,600		225																																				
増減率	△ 46.1				(単位：千円、%)																																				
項：1	総務管理費	<p>【本事業の概要・目的】 産業用地として利用する一団の土地の創出に取組み、企業誘致により地域経済の活性化を図る。</p> <p>【主な歳出】 産業用地検討委託料 5,566千円</p> <p>【令和6年度事業内容・特徴】 産業用地創出に向けた地域の合意形成及び事業化に向けた支援。</p> <p>【主な増減理由】 測量設計等業務委託料の皆減。</p> <p>【特定財源の内容】 地 方 債：過疎地域持続的発展特別事業債 6,000千円</p>																																							
目：7	企画費																																								
事業：16	産業立地促進事業 (P. 58)																																								
款：4	衛生費	<table border="1"> <thead> <tr> <th rowspan="3"></th> <th rowspan="3">当初予算額</th> <th colspan="3">左の財源内訳</th> <th rowspan="3">一般財源</th> </tr> <tr> <th colspan="3">特定財源</th> </tr> <tr> <th>国府支出金</th> <th>地方債</th> <th>その他</th> </tr> </thead> <tbody> <tr> <td>本年度</td> <td>16,445</td> <td></td> <td></td> <td>5,506</td> <td>10,939</td> </tr> <tr> <td>前年度</td> <td>16,806</td> <td></td> <td></td> <td>5,705</td> <td>11,101</td> </tr> <tr> <td>比較増減</td> <td>△ 361</td> <td></td> <td></td> <td>△ 199</td> <td>△ 162</td> </tr> <tr> <td>増減率</td> <td>△ 2.1</td> <td></td> <td></td> <td></td> <td>(単位：千円、%)</td> </tr> </tbody> </table>					当初予算額	左の財源内訳			一般財源	特定財源			国府支出金	地方債	その他	本年度	16,445			5,506	10,939	前年度	16,806			5,705	11,101	比較増減	△ 361			△ 199	△ 162	増減率	△ 2.1				(単位：千円、%)
	当初予算額	左の財源内訳			一般財源																																				
		特定財源																																							
		国府支出金	地方債	その他																																					
本年度	16,445			5,506	10,939																																				
前年度	16,806			5,705	11,101																																				
比較増減	△ 361			△ 199	△ 162																																				
増減率	△ 2.1				(単位：千円、%)																																				
項：1	保健衛生費	<p>【本事業の概要・目的】 住民の生活環境の向上と地域福祉の増進に寄与するため火葬業務にかかる経費を支出する。</p> <p>【主な歳出】 燃料費 1,057千円、光熱水費 3,425千円、修繕費 2,820千円、火葬業務委託料 4,176千円、施設点検委託料 1,524千円、用地借上料 1,943千円</p> <p>【令和6年度事業内容・特徴】 町営斎場に係る運営経費等を計上する。人体火葬炉の予防保全のため、パーナー用コンプレッサーの修繕を行い、適切な運営管理を行う。 火葬件数は、人体116件、動物45件（単独35件、集合10件）を見込む。</p> <p>【特定財源の内容】 そ の 他：火葬場使用料 5,480千円 イヌ・ネコ等処理手数料 7千円 死体埋火葬証明手数料 19千円</p>																																							
目：4	環境衛生費																																								
事業：3	火葬業務費 (P. 90)																																								

歳出目・事業		内容説明																																								
款：4	衛生費	<table border="1"> <thead> <tr> <th rowspan="3"></th> <th rowspan="3">当初予算額</th> <th colspan="3">左の財源内訳</th> <th rowspan="3">一般財源</th> </tr> <tr> <th colspan="3">特定財源</th> </tr> <tr> <th>国府支出金</th> <th>地方債</th> <th>その他</th> </tr> </thead> <tbody> <tr> <td>本年度</td> <td>450</td> <td></td> <td></td> <td></td> <td>450</td> </tr> <tr> <td>前年度</td> <td></td> <td></td> <td></td> <td></td> <td></td> </tr> <tr> <td>比較増減</td> <td>450</td> <td></td> <td></td> <td></td> <td>450</td> </tr> <tr> <td>増減率</td> <td>皆増</td> <td></td> <td></td> <td></td> <td>(単位：千円、%)</td> </tr> </tbody> </table> <p>【本事業の概要・目的】 能勢町再生可能エネルギー発電事業と地域との共生に関する条例に基づく事業を実施する。</p> <p>【主な歳出】 再生可能エネルギー発電事業検討協議会委員報酬 180千円、費用弁償 270千円</p> <p>【令和6年度事業内容・特徴】 上記条例第9条に規定する協議会に係る委員報酬及び費用弁償を計上する。</p>						当初予算額	左の財源内訳			一般財源	特定財源			国府支出金	地方債	その他	本年度	450				450	前年度						比較増減	450				450	増減率	皆増				(単位：千円、%)
	当初予算額								左の財源内訳				一般財源																													
									特定財源																																	
							国府支出金	地方債	その他																																	
本年度	450									450																																
前年度																																										
比較増減	450									450																																
増減率	皆増									(単位：千円、%)																																
項：1	保健衛生費																																									
目：4	環境衛生費																																									
事業：15	地域再生可能エネルギー導入促進事業 (P.90)																																									
款：4	衛生費	<table border="1"> <thead> <tr> <th rowspan="3"></th> <th rowspan="3">当初予算額</th> <th colspan="3">左の財源内訳</th> <th rowspan="3">一般財源</th> </tr> <tr> <th colspan="3">特定財源</th> </tr> <tr> <th>国府支出金</th> <th>地方債</th> <th>その他</th> </tr> </thead> <tbody> <tr> <td>本年度</td> <td>10,446</td> <td></td> <td></td> <td></td> <td>10,446</td> </tr> <tr> <td>前年度</td> <td>11,589</td> <td></td> <td></td> <td></td> <td>11,589</td> </tr> <tr> <td>比較増減</td> <td>△ 1,143</td> <td></td> <td></td> <td></td> <td>△ 1,143</td> </tr> <tr> <td>増減率</td> <td>△ 9.9</td> <td></td> <td></td> <td></td> <td>(単位：千円、%)</td> </tr> </tbody> </table> <p>【本事業の概要・目的】 一部事務組合豊能郡環境施設組合の運営に要する経費を負担する。</p> <p>【主な歳出】 豊能郡環境施設組合負担金 10,446千円</p> <p>【令和6年度事業内容・特徴】 主に事務に係る費用について負担金を計上する。</p>						当初予算額	左の財源内訳			一般財源	特定財源			国府支出金	地方債	その他	本年度	10,446				10,446	前年度	11,589				11,589	比較増減	△ 1,143				△ 1,143	増減率	△ 9.9				(単位：千円、%)
	当初予算額								左の財源内訳				一般財源																													
									特定財源																																	
							国府支出金	地方債	その他																																	
本年度	10,446									10,446																																
前年度	11,589									11,589																																
比較増減	△ 1,143									△ 1,143																																
増減率	△ 9.9									(単位：千円、%)																																
項：2	清掃費																																									
目：1	清掃総務費																																									
事業：3	豊能郡環境施設組合費 (P.92)																																									

歳出目・事業		内容説明				
款：4 衛生費 項：2 清掃費 目：1 清掃総務費 事業：4 猪名川上流広域ごみ処理施設組合費 (P.92)		左の財源内訳				
		当初予算額	特定財源			一般財源
			国府支出金	地方債	その他	
		本年度	96,236			96,236
		前年度	114,474			114,474
	比較増減	△ 18,238			△ 18,238	
	増減率	△ 15.9			(単位：千円、%)	
【本事業の概要・目的】 一部事務組合猪名川上流広域ごみ処理施設組合の運営に係る経費を負担する。(運営施設：国崎クリーンセンター)						
【主な歳出】 猪名川上流広域ごみ処理施設組合負担金 96,236千円						
【令和6年度事業内容・特徴】 主に国崎クリーンセンターで行うごみの焼却及び中間処理に係る費用及び事務に係る経費について負担金を計上する。						
【主な増減理由】 燃料費の減額による施設管理委託料の減及び施設建設に係る起債の償還終了による公債費の減のため。						
款：4 衛生費 項：2 清掃費 目：2 塵芥処理費 事業：3 ごみ収集事業費 (P.94)		左の財源内訳				
		当初予算額	特定財源			一般財源
			国府支出金	地方債	その他	
		本年度	78,653		642	78,011
		前年度	77,699		788	76,911
	比較増減	954		△ 146	1,100	
	増減率	1.2			(単位：千円、%)	
【本事業の概要・目的】 家庭系一般廃棄物の収集運搬業務等に係る費用を支出する。						
【主な歳出】 ごみ収集委託料 77,653千円						
【令和6年度事業内容・特徴】 家庭系一般廃棄物の収集運搬業務の一部を許可業者に委託する費用を計上する。						
【特定財源の内容】 そ の 他：家庭ごみ収集運搬手数料 642千円						

歳出目・事業		内容説明																																								
款：4	衛生費	<table border="1"> <thead> <tr> <th rowspan="3"></th> <th rowspan="3">当初予算額</th> <th colspan="3">左の財源内訳</th> <th rowspan="3">一般財源</th> </tr> <tr> <th colspan="3">特定財源</th> </tr> <tr> <th>国府支出金</th> <th>地方債</th> <th>その他</th> </tr> </thead> <tbody> <tr> <td>本年度</td> <td>1,958</td> <td></td> <td></td> <td>1,958</td> <td></td> </tr> <tr> <td>前年度</td> <td>2,005</td> <td></td> <td></td> <td>2,005</td> <td></td> </tr> <tr> <td>比較増減</td> <td>△ 47</td> <td></td> <td></td> <td>△ 47</td> <td></td> </tr> <tr> <td>増減率</td> <td>△ 2.3</td> <td></td> <td></td> <td></td> <td>(単位：千円、%)</td> </tr> </tbody> </table> <p>【本事業の概要・目的】 ごみ有料化事業に関する経費を支出する。</p> <p>【主な歳出】 無料処理券配付業務委託料 522千円、ごみ処理券作成等委託料 1,208千円、ごみ処理券交付委託料 228千円</p> <p>【令和6年度事業内容・特徴】 令和7年度用の無料ごみ処理券等の作成及び配送業務を委託する。また、ごみ処理券取扱店舗に対し交付事務手数料を交付する。</p> <p>【特定財源の内容】 そ の 他：家庭ごみ収集運搬手数料 1,958千円</p>						当初予算額	左の財源内訳			一般財源	特定財源			国府支出金	地方債	その他	本年度	1,958			1,958		前年度	2,005			2,005		比較増減	△ 47			△ 47		増減率	△ 2.3				(単位：千円、%)
	当初予算額								左の財源内訳				一般財源																													
									特定財源																																	
							国府支出金	地方債	その他																																	
本年度	1,958								1,958																																	
前年度	2,005								2,005																																	
比較増減	△ 47								△ 47																																	
増減率	△ 2.3									(単位：千円、%)																																
項：2	清掃費																																									
目：2	塵芥処理費																																									
事業：4	ごみ有料化事業費 (P.94)																																									
款：5	農林水産事業費	<table border="1"> <thead> <tr> <th rowspan="3"></th> <th rowspan="3">当初予算額</th> <th colspan="3">左の財源内訳</th> <th rowspan="3">一般財源</th> </tr> <tr> <th colspan="3">特定財源</th> </tr> <tr> <th>国府支出金</th> <th>地方債</th> <th>その他</th> </tr> </thead> <tbody> <tr> <td>本年度</td> <td>5,000</td> <td></td> <td>4,900</td> <td></td> <td>100</td> </tr> <tr> <td>前年度</td> <td></td> <td></td> <td></td> <td></td> <td></td> </tr> <tr> <td>比較増減</td> <td>5,000</td> <td></td> <td>4,900</td> <td></td> <td>100</td> </tr> <tr> <td>増減率</td> <td>皆増</td> <td></td> <td></td> <td></td> <td>(単位：千円、%)</td> </tr> </tbody> </table> <p>【本事業の概要・目的】 平成12年オープンから20年以上が経過した観光物産センターの一層の活性化を図るための基本構想を策定する。</p> <p>【主な歳出】 道の駅活性化構想委託料 5,000千円</p> <p>【令和6年度事業内容・特徴】 観光物産センターの活性化構想を策定する。</p> <p>【特定財源の内容】 地 方 債：過疎地域持続的発展特別事業債 4,900千円</p>						当初予算額	左の財源内訳			一般財源	特定財源			国府支出金	地方債	その他	本年度	5,000		4,900		100	前年度						比較増減	5,000		4,900		100	増減率	皆増				(単位：千円、%)
	当初予算額								左の財源内訳				一般財源																													
									特定財源																																	
							国府支出金	地方債	その他																																	
本年度	5,000							4,900		100																																
前年度																																										
比較増減	5,000							4,900		100																																
増減率	皆増									(単位：千円、%)																																
項：1	農業費																																									
目：2	農業総務費																																									
事業：5	農空間整備（道の 駅活性化構想）事 業 (P.98)																																									

歳出目・事業		内容説明				
款：5 農林水産業費 項：1 農業費 目：3 農業振興費 事業：7 獣害対策事業費 (P. 98)		左の財源内訳				
		当初予算額	特定財源			一般財源
			国府支出金	地方債	その他	
		本年度	27,580	1,059		26,521
		前年度	10,314	910		9,404
		比較増減	17,266	149		17,117
	増減率	167.4			(単位：千円、%)	
【本事業の概要・目的】 町内における鳥獣による深刻な農作物被害を防止し、一層の農業振興を図る。						
【主な歳出】 有害鳥獣個体処分委託料 12,540千円、修繕工事 2,200千円、機械器具購入費 4,000千円、獣害防止事業補助金 3,700千円						
【令和6年度事業内容・特徴】 有害鳥獣捕獲活動で捕獲された有害鳥獣の個体処分を行う。 捕獲個体保管用施設整備では、大里旧水道施設を修繕し、個体保存用冷凍コンテナの設置を行う。						
【主な増減理由】 個体処分頭数の増加による有害鳥獣個体処分委託料の増。 捕獲個体保管用施設整備費用の計上による増。						
【特定財源の内容】 国府支出金：野生鹿被害対策事業費府補助金 1,000千円 鳥獣保護委任事務費府交付金 59千円						

歳出目・事業		内容説明																																								
款：5	農林水産業費	<table border="1"> <thead> <tr> <th rowspan="3"></th> <th rowspan="3">当初予算額</th> <th colspan="3">左の財源内訳</th> <th rowspan="3">一般財源</th> </tr> <tr> <th colspan="3">特定財源</th> </tr> <tr> <th>国府支出金</th> <th>地方債</th> <th>その他</th> </tr> </thead> <tbody> <tr> <td>本年度</td> <td>11,250</td> <td>11,250</td> <td></td> <td></td> <td></td> </tr> <tr> <td>前年度</td> <td></td> <td></td> <td></td> <td></td> <td></td> </tr> <tr> <td>比較増減</td> <td>11,250</td> <td>11,250</td> <td></td> <td></td> <td></td> </tr> <tr> <td>増減率</td> <td>皆増</td> <td></td> <td></td> <td></td> <td>(単位：千円、%)</td> </tr> </tbody> </table> <p>【本事業の概要・目的】 新たに経営を開始する新規就農者に対して就農の促進及び定着を図る。</p> <p>【主な歳出】 新規就農者育成総合対策事業補助金 11,250千円</p> <p>【令和6年度事業内容・特徴】 新規就農者等に対して支援を行う。</p> <p>【主な増減理由】 新規就農希望者の増によるもの。(令和5年度は補正予算にて3,000千円計上。)</p> <p>【特定財源の内容】 国府支出金：新規就農者育成総合対策事業府補助金 11,250千円</p>						当初予算額	左の財源内訳			一般財源	特定財源			国府支出金	地方債	その他	本年度	11,250	11,250				前年度						比較増減	11,250	11,250				増減率	皆増				(単位：千円、%)
	当初予算額								左の財源内訳				一般財源																													
									特定財源																																	
							国府支出金	地方債	その他																																	
本年度	11,250						11,250																																			
前年度																																										
比較増減	11,250						11,250																																			
増減率	皆増									(単位：千円、%)																																
項：1	農業費																																									
目：3	農業振興費																																									
事業：11	新規就農者育成総合対策事業費 (P.98)																																									
款：5	農林水産業費																																									
項：1	農業費																																									
目：5	農地費																																									
事業：3	土地改良区事業費 (P.100)																																									
		<table border="1"> <thead> <tr> <th rowspan="3"></th> <th rowspan="3">当初予算額</th> <th colspan="3">左の財源内訳</th> <th rowspan="3">一般財源</th> </tr> <tr> <th colspan="3">特定財源</th> </tr> <tr> <th>国府支出金</th> <th>地方債</th> <th>その他</th> </tr> </thead> <tbody> <tr> <td>本年度</td> <td>17,294</td> <td></td> <td></td> <td></td> <td>17,294</td> </tr> <tr> <td>前年度</td> <td>13,635</td> <td></td> <td></td> <td></td> <td>13,635</td> </tr> <tr> <td>比較増減</td> <td>3,659</td> <td></td> <td></td> <td></td> <td>3,659</td> </tr> <tr> <td>増減率</td> <td>26.8</td> <td></td> <td></td> <td></td> <td>(単位：千円、%)</td> </tr> </tbody> </table> <p>【本事業の概要・目的】 農地や農業用施設等が持つ多面的機能の維持・向上を図るため、土地改良区が取り組む事業に対して支援することを目的とする。</p> <p>【主な歳出】 土地改良区事業補助金 17,294千円</p> <p>【令和6年度事業内容・特徴】 土地改良区が実施する農地や農業用施設の多面的機能の維持・向上に対する取り組みや耕作放棄地の解消を目的とする農地集積事業に対して支援を行う。</p> <p>【主な増減理由】 能勢町東土地改良区採用職員の増員に伴う人件費に対する補助金の増によるもの。</p>						当初予算額	左の財源内訳			一般財源	特定財源			国府支出金	地方債	その他	本年度	17,294				17,294	前年度	13,635				13,635	比較増減	3,659				3,659	増減率	26.8				(単位：千円、%)
	当初予算額	左の財源内訳			一般財源																																					
		特定財源																																								
		国府支出金	地方債	その他																																						
本年度	17,294				17,294																																					
前年度	13,635				13,635																																					
比較増減	3,659				3,659																																					
増減率	26.8				(単位：千円、%)																																					

歳出目・事業		内容説明																																							
款：5 農林水産業費 項：1 農業費 目：5 農地費 事業：4 多面的機能支払交付金事業費 (P.100)	<table border="1"> <thead> <tr> <th rowspan="3"></th> <th rowspan="3">当初予算額</th> <th colspan="3">左の財源内訳</th> <th rowspan="3">一般財源</th> </tr> <tr> <th colspan="3">特定財源</th> </tr> <tr> <th>国府支出金</th> <th>地方債</th> <th>その他</th> </tr> </thead> <tbody> <tr> <td>本年度</td> <td>25,684</td> <td>19,262</td> <td></td> <td></td> <td>6,422</td> </tr> <tr> <td>前年度</td> <td>25,684</td> <td>19,262</td> <td></td> <td></td> <td>6,422</td> </tr> <tr> <td>比較増減</td> <td></td> <td></td> <td></td> <td></td> <td></td> </tr> <tr> <td>増減率</td> <td></td> <td></td> <td></td> <td></td> <td></td> </tr> </tbody> </table> <p style="text-align: right;">(単位：千円、%)</p>						当初予算額	左の財源内訳			一般財源	特定財源			国府支出金	地方債	その他	本年度	25,684	19,262			6,422	前年度	25,684	19,262			6,422	比較増減						増減率					
		当初予算額	左の財源内訳					一般財源																																	
			特定財源																																						
			国府支出金	地方債	その他																																				
	本年度	25,684	19,262			6,422																																			
前年度	25,684	19,262			6,422																																				
比較増減																																									
増減率																																									
<p>【本事業の概要・目的】 農地・水・環境の良好な農村環境の形成に向けた地域での共同活動に対し支援を行う。</p>																																									
<p>【主な歳出】 多面的機能支払交付金 25,684千円</p>																																									
<p>【令和6年度事業内容・特徴】 地域の共同による農用地、水路、農道等の地域資源の基礎的な保全活動と、地域資源の適切な保全管理のための推進活動に対し、支援を行う。(西19地区 東18地区) 国1/2、府1/4、町1/4、地元(役務の提供)</p>																																									
<p>【特定財源の内容】 国府支出金：多面的機能支払府交付金 19,262千円</p>																																									
款：5 農林水産業費 項：1 農業費 目：14 農業施設運営費 事業：3 観光物産センター施設整備事業 (P.100)	<table border="1"> <thead> <tr> <th rowspan="3"></th> <th rowspan="3">当初予算額</th> <th colspan="3">左の財源内訳</th> <th rowspan="3">一般財源</th> </tr> <tr> <th colspan="3">特定財源</th> </tr> <tr> <th>国府支出金</th> <th>地方債</th> <th>その他</th> </tr> </thead> <tbody> <tr> <td>本年度</td> <td>3,000</td> <td></td> <td>3,000</td> <td></td> <td></td> </tr> <tr> <td>前年度</td> <td>1,600</td> <td></td> <td></td> <td></td> <td>1,600</td> </tr> <tr> <td>比較増減</td> <td>1,400</td> <td></td> <td>3,000</td> <td></td> <td>△ 1,600</td> </tr> <tr> <td>増減率</td> <td>87.5</td> <td></td> <td></td> <td></td> <td></td> </tr> </tbody> </table> <p style="text-align: right;">(単位：千円、%)</p>						当初予算額	左の財源内訳			一般財源	特定財源			国府支出金	地方債	その他	本年度	3,000		3,000			前年度	1,600				1,600	比較増減	1,400		3,000		△ 1,600	増減率	87.5				
		当初予算額	左の財源内訳					一般財源																																	
			特定財源																																						
			国府支出金	地方債	その他																																				
	本年度	3,000		3,000																																					
前年度	1,600				1,600																																				
比較増減	1,400		3,000		△ 1,600																																				
増減率	87.5																																								
<p>【本事業の概要・目的】 観光物産センターの施設整備を実施することで当センターの活性化を図る。</p>																																									
<p>【主な歳出】 測量設計等業務委託料 3,000千円</p>																																									
<p>【令和6年度事業内容・特徴】 観光物産センター内のレストラン等の改修に向けた測量設計業務を実施。</p>																																									
<p>【主な増減理由】 測量設計業務の実施による増。</p>																																									
<p>【特定財源の内容】 地方債：観光物産センター整備事業債(過疎債) 3,000千円</p>																																									

歳出目・事業		内容説明				
款：5	農林水産業費	左の財源内訳				
項：1	農業費	当初予算額	特定財源			一般財源
目：14	農業施設運営費		国府支出金	地方債	その他	
事業：4	地域おこし協力隊事業 (P.100)	本年度	4,800			4,800
		前年度				
		比較増減	4,800			4,800
		増減率	皆増			(単位：千円、%)
		<p>【本事業の概要・目的】 地域外の人材を積極的に誘致しその定住・定着を図り、地域力の維持・強化並びに地域の活性化を促進する。</p> <p>【主な歳出】 地域おこし協力隊業務委託料 4,080千円、住宅借上料 720千円</p> <p>【令和6年度事業内容・特徴】 能勢観光物産センターと連携し、地域おこし協力隊を活用して、農産物の付加価値化や新たな特産品の開発、都市と農村の交流イベントの企画運営に取り組み観光物産センターの活性化や農業振興を図る。</p>				

歳出目・事業		内容説明				
款：5	農林水産業費	左の財源内訳				
項：2	林業費	当初予算額	特定財源			一般財源
目：1	林業振興費		国府支出金	地方債	その他	
事業：4	森林整備事業費 (P.102)	本年度	12,465	420		12,045
		前年度	12,493	504		11,989
		比較増減	△ 28	△ 84		56
		増減率	△ 0.2			(単位：千円、%)
		<p>【本事業の概要・目的】 森林経営計画に基づき人工林整備に取り組む事業者に対する補助を行い森林の整備を推進する。また、道路沿いの危険木を伐採し、森林所有者の負担軽減を図るとともに通行者の安全を確保する。</p> <p>【主な歳出】 伐採撤去等業務委託料 7,000千円、森林整備事業補助金 3,041千円、路網整備事業補助金 2,004千円、森林整備地域活動支援交付金 420千円</p> <p>【令和6年度事業内容・特徴】</p> <p>①森林整備事業・・・搬出間伐、除伐、枝打ち等の支援 整備予定面積 25.50ha</p> <p>②路網整備事業・・・作業路網整備に係る支援 整備予定延長 2,950m</p> <p>③森林整備地域活動支援交付金 経営委託 19,000円/ha×20.00ha 共同計画 4,000円/ha×10.00ha</p> <p>④伐採撤去等業務委託・・・危険木等の伐採</p> <p>【特定財源の内容】 国府支出金：森林整備地域活動支援事業費府交付金 420千円</p>				

歳出目・事業		内容説明																																										
款：5	農林水産業費	<table border="1"> <thead> <tr> <th rowspan="2"></th> <th rowspan="2">当初予算額</th> <th colspan="3">左の財源内訳</th> <th rowspan="2">一般財源</th> </tr> <tr> <th colspan="3">特定財源</th> </tr> <tr> <th></th> <th></th> <th>国府支出金</th> <th>地方債</th> <th>その他</th> <th></th> </tr> </thead> <tbody> <tr> <td>本年度</td> <td>10,300</td> <td></td> <td></td> <td>3,000</td> <td>7,300</td> </tr> <tr> <td>前年度</td> <td>2,280</td> <td></td> <td></td> <td></td> <td>2,280</td> </tr> <tr> <td>比較増減</td> <td>8,020</td> <td></td> <td></td> <td>3,000</td> <td>5,020</td> </tr> <tr> <td>増減率</td> <td>351.8</td> <td></td> <td></td> <td></td> <td>(単位：千円、%)</td> </tr> </tbody> </table> <p>【本事業の概要・目的】 里山資源の保全を図るために広葉樹林の再生に取り組む里山活力創造推進事業及び保全に取り組むボランティア活動に対し支援を行う。 町有林の整備や、大阪府CO2森林吸収量・木材固定量認証制度を用いた豊中市との連携事業を進める。 生物多様性環境保全事業では、大東建託株式会社の寄附により、地黄湿地にて獣害防止柵の設置を行う。</p> <p>【主な歳出】 測量設計等業務委託料 1,500千円、森林整備工事 3,500千円、里山活力創造推進事業補助金 4,200千円、能勢の里山活力創造推進協議会事業補助金 450千円</p> <p>【令和6年度事業内容・特徴】 町有林整備工事設計業務を基とした町有林整備工事に取り組む。</p> <p>【主な増減理由】 町有林整備工事設計業務、町有林整備工事、大阪府CO2森林吸収量・木材固定量認証制度を用いた豊中市との連携事業による増。</p> <p>【特定財源の内容】 そ の 他：里山活力創造推進事業負担金 1,000千円 環境基金繰入金 2,000千円</p>					当初予算額	左の財源内訳			一般財源	特定財源					国府支出金	地方債	その他		本年度	10,300			3,000	7,300	前年度	2,280				2,280	比較増減	8,020			3,000	5,020	増減率	351.8				(単位：千円、%)
	当初予算額							左の財源内訳				一般財源																																
						特定財源																																						
						国府支出金	地方債	その他																																				
本年度	10,300							3,000	7,300																																			
前年度	2,280								2,280																																			
比較増減	8,020							3,000	5,020																																			
増減率	351.8				(単位：千円、%)																																							
項：2	林業費																																											
目：1	林業振興費																																											
事業：7	里山活力創造推進事業費 (P.102)																																											

歳出目・事業		内容説明																																							
款：6 商工費 項：1 商工費 目：2 観光費 事業：1 観光振興事業費 (P.104)		<table border="1"> <thead> <tr> <th rowspan="3"></th> <th rowspan="3">当初予算額</th> <th colspan="3">左の財源内訳</th> <th rowspan="3">一般財源</th> </tr> <tr> <th colspan="3">特定財源</th> </tr> <tr> <th>国府支出金</th> <th>地方債</th> <th>その他</th> </tr> </thead> <tbody> <tr> <td>本年度</td> <td>5,462</td> <td></td> <td></td> <td></td> <td>5,462</td> </tr> <tr> <td>前年度</td> <td>4,483</td> <td></td> <td></td> <td>700</td> <td>3,783</td> </tr> <tr> <td>比較増減</td> <td>979</td> <td></td> <td></td> <td>△ 700</td> <td>1,679</td> </tr> <tr> <td>増減率</td> <td>21.8</td> <td></td> <td></td> <td></td> <td>(単位：千円、%)</td> </tr> </tbody> </table>					当初予算額	左の財源内訳			一般財源	特定財源			国府支出金	地方債	その他	本年度	5,462				5,462	前年度	4,483			700	3,783	比較増減	979			△ 700	1,679	増減率	21.8				(単位：千円、%)
		当初予算額	左の財源内訳					一般財源																																	
			特定財源																																						
			国府支出金	地方債	その他																																				
	本年度	5,462				5,462																																			
	前年度	4,483			700	3,783																																			
比較増減	979			△ 700	1,679																																				
増減率	21.8				(単位：千円、%)																																				
	<p>【本事業の概要・目的】 本町の観光振興を図るため、観光案内所の運営や能勢町観光協会の事業補助等を行う。</p> <p>【主な歳出】 観光案内所運營業務委託料 2,995千円、観光振興事業補助金 2,318千円</p> <p>【令和6年度事業内容・特徴】 観光物産センター内設置の観光案内所の管理運営や観光ガイドブック「のせむすび」の発行等の能勢町観光協会が実施する事業に対して補助を行うもの。</p> <p>【主な増減理由】 観光協会が実施する観光ガイドブック「のせむすび」発行事業の拡充（ページ数の増）による補助金の増。</p>																																								
款：6 商工費 項：1 商工費 目：2 観光費 事業：2 おおさかのてっぺんフェスティバル事業費 (P.104)		<table border="1"> <thead> <tr> <th rowspan="3"></th> <th rowspan="3">当初予算額</th> <th colspan="3">左の財源内訳</th> <th rowspan="3">一般財源</th> </tr> <tr> <th colspan="3">特定財源</th> </tr> <tr> <th>国府支出金</th> <th>地方債</th> <th>その他</th> </tr> </thead> <tbody> <tr> <td>本年度</td> <td>3,700</td> <td></td> <td></td> <td>3,700</td> <td></td> </tr> <tr> <td>前年度</td> <td>3,700</td> <td></td> <td></td> <td>3,000</td> <td>700</td> </tr> <tr> <td>比較増減</td> <td></td> <td></td> <td></td> <td>700</td> <td>△ 700</td> </tr> <tr> <td>増減率</td> <td></td> <td></td> <td></td> <td></td> <td>(単位：千円、%)</td> </tr> </tbody> </table>					当初予算額	左の財源内訳			一般財源	特定財源			国府支出金	地方債	その他	本年度	3,700			3,700		前年度	3,700			3,000	700	比較増減				700	△ 700	増減率					(単位：千円、%)
		当初予算額	左の財源内訳					一般財源																																	
			特定財源																																						
			国府支出金	地方債	その他																																				
	本年度	3,700			3,700																																				
	前年度	3,700			3,000	700																																			
比較増減				700	△ 700																																				
増減率					(単位：千円、%)																																				
	<p>【本事業の概要・目的】 おおさかのてっぺんフェスティバルを開催し町の特産品と文化を広く紹介することで観光振興を図る。</p> <p>【主な歳出】 おおさかのてっぺんフェスティバル事業負担金 3,700千円</p> <p>【令和6年度事業内容・特徴】 能勢町観光協会、能勢町商工会等の関係機関で構成する実行委員会を立上げ、各団体や民間と積極的に連携し幅広い世代で楽しめるイベントを開催する。</p> <p>【特定財源の内容】 その他：入湯税現年課税分 3,700千円</p>																																								

地域整備課 歳入

(単位：千円，%)

歳入目	歳入細節	本年度	前年度	増減	増減率	本資料 参照ページ
土木使用料	町営住宅使用料	1,886	1,876	10	0.5	P.127
	関西電力占用料	3,522	3,526	△4	△0.1	
	NTT占用料	7,939	7,940	△1		
	その他道路占用料	3,595	3,598	△3	△0.1	
	里道等占用料	1,192	1,173	19	1.6	
衛生手数料	し尿汲取手数料	23,730	24,271	△541	△2.2	P.127
	一般廃棄物処理等許可手数料		30	△30	皆減	
土木手数料	土木管理手数料	65	55	10	18.2	
	都市計画手数料	50	48	2	4.2	
土木費国庫補助金	道路メンテナンス補助金(橋梁)	19,239	34,996	△15,757	△45.0	P.127
	社会資本整備総合交付金		13,860	△13,860	皆減	
循環型社会形成推進交付金	浄化槽設置整備事業交付金	2,267	2,267			P.128
	施設整備に関する計画支援事業交付金		4,162	△4,162	皆減	
土木費府補助金	土砂災害対策事業費補助金	7,069	4,582	2,487	54.3	P.128
	震災対策推進事業費補助金	412	412			P.128
土木費委託金	建築基準法施行事務取扱費委託金	17	1	16	1,600.0	
	大阪府福祉のまちづくり条例委任事務費交付金	21	24	△3	△12.5	
	屋外広告物簡易除去費委託金	200	200			
権限移譲交付金	権限移譲事務費交付金	693	840	△147	△17.5	
雑入	管内図等販売代金	15	18	△3	△16.7	
	建築確認申請調査報告書作成料	88	90	△2	△2.2	
	その他収入	165		165	皆増	
合 計		72,165	103,969	△31,804	△30.6	

歳 出

歳 出 目	歳 出 事 業 名	本年度	前年度	増 減	増減率	
環境衛生費	浄化槽設置整備事業費	6,820	6,820			P. 129
	目 計	6,820	6,820			
水道事業費	水道事業費 ☆	349,388		349,388	皆増	P. 129
	目 計	349,388		349,388	皆増	
し尿処理費	し尿処理施設運営事業費	56,023	66,736	△ 10,713	△ 16.1	P. 130
	し尿収集事業費	22,217	23,037	△ 820	△ 3.6	P. 130
	汚水処理施設共同整備事業	10	12,704	△ 12,694	△ 99.9	
目 計		78,250	102,477	△ 24,227	△ 23.6	
土木総務費	経常（土木総務費）	578	473	105	22.2	
	土砂災害情報システム管理費	1,572	1,572			P. 131
	土砂災害対策事業費	9,430	6,113	3,317	54.3	P. 131
目 計		11,580	8,158	3,422	41.9	
道路維持費	経常（道路維持費）	1,517	1,431	86	6.0	
	町道等整備事業費	56,000	62,300	△ 6,300	△ 10.1	P. 132
	交通安全施設整備事業費	15,400	4,000	11,400	285.0	P. 133
	町道等除草事業費	9,000	9,000			P. 133
	町道除雪事業費	1,500	1,500			
	町道等維持原材料支給事業費	5,000	5,000			P. 134
	社会資本整備総合交付金事業（道路）		26,400	△ 26,400	皆減	
	公用自動車購入事業 ☆	7,364		7,364	皆増	P. 134
目 計		95,781	109,631	△ 13,850	△ 12.6	
橋梁維持費	道路メンテナンス事業（橋梁）	33,000	60,600	△ 27,600	△ 45.5	P. 135
	町道橋架替事業	32,450	35,500	△ 3,050	△ 8.6	P. 135
目 計		65,450	96,100	△ 30,650	△ 31.9	
河川維持費	経常（河川維持費）	35	35			
	準用河川等維持事業費	16,000	8,500	7,500	88.2	P. 136
	準用河川等除草事業費	4,160	2,000	2,160	108.0	
目 計		20,195	10,535	9,660	91.7	
都市計画総務費	下水道事業会計繰出金	244,024	254,145	△ 10,121	△ 4.0	
	経常（都市計画総務費）	2,479	232	2,247	968.5	
	民間建築物耐震診断等補助事業費	582	582			P. 136
	都市計画マスタープラン改定事業		7,300	△ 7,300	皆減	
	地形図修正事業		10,400	△ 10,400	皆減	
目 計		247,085	272,659	△ 25,574	△ 9.4	
住宅管理費	公営住宅管理業務費	1,886	1,876	10	0.5	P. 137
	住宅撤去事業費	1,500	1,500			
目 計		3,386	3,376	10	0.3	
合 計		877,935	609,756	268,179	44.0	

歳入

歳入細節		内容説明											
款：15	使用料及び手数料	<table border="1"> <thead> <tr> <th>本 年 度 当初予算額</th> <th>前 年 度 当初予算額</th> <th>比較増減</th> <th>増減率</th> </tr> </thead> <tbody> <tr> <td>1,886</td> <td>1,876</td> <td>10</td> <td>0.5</td> </tr> </tbody> </table> <p>(単位：千円、%)</p>				本 年 度 当初予算額	前 年 度 当初予算額	比較増減	増減率	1,886	1,876	10	0.5
本 年 度 当初予算額	前 年 度 当初予算額	比較増減	増減率										
1,886	1,876	10	0.5										
項：1	使用料												
目：5	土木使用料												
節：1	住宅使用料	<p>【積算根拠等】 町営住宅条例、公営住宅法及び同法施行令による算定 月額 157,200円（予定入居戸数24戸）×12ヶ月＝1,886千円</p>											
細節：1	町営住宅使用料 (P.30)	<p>【充当先事業名】 公営住宅管理業務費：1,886千円（本資料P.137参照）</p>											
款：15	使用料及び手数料	<table border="1"> <thead> <tr> <th>本 年 度 当初予算額</th> <th>前 年 度 当初予算額</th> <th>比較増減</th> <th>増減率</th> </tr> </thead> <tbody> <tr> <td>23,730</td> <td>24,271</td> <td>△ 541</td> <td>△ 2.2</td> </tr> </tbody> </table> <p>(単位：千円、%)</p>				本 年 度 当初予算額	前 年 度 当初予算額	比較増減	増減率	23,730	24,271	△ 541	△ 2.2
本 年 度 当初予算額	前 年 度 当初予算額	比較増減	増減率										
23,730	24,271	△ 541	△ 2.2										
項：2	手数料												
目：3	衛生手数料												
節：1	清掃手数料	<p>【積算根拠等】 定額制 11,756千円、従量制 4,974千円 浄化槽汚泥処理手数料 7,000千円</p>											
細節：1	し尿汲取手数料 (P.30)	<p>【充当先事業名】 し尿処理施設運営事業費：1,513千円（本資料P.130参照） し尿収集事業費：22,217千円（同P.130参照）</p>											
款：16	国庫支出金	<table border="1"> <thead> <tr> <th>本 年 度 当初予算額</th> <th>前 年 度 当初予算額</th> <th>比較増減</th> <th>増減率</th> </tr> </thead> <tbody> <tr> <td>19,239</td> <td>34,996</td> <td>△ 15,757</td> <td>△ 45.0</td> </tr> </tbody> </table> <p>(単位：千円、%)</p>				本 年 度 当初予算額	前 年 度 当初予算額	比較増減	増減率	19,239	34,996	△ 15,757	△ 45.0
本 年 度 当初予算額	前 年 度 当初予算額	比較増減	増減率										
19,239	34,996	△ 15,757	△ 45.0										
項：2	国庫補助金												
目：5	土木費国庫補助金												
節：1	橋梁維持費国庫補助金	<p>【積算根拠等】 事業費 33,000千円×補助率 58.3%＝19,239千円</p>											
細節：2	道路メンテナンス補助金（橋梁） (P.34)	<p>【充当先事業名】 道路メンテナンス事業（橋梁）：19,239千円（本資料P.135参照）</p> <p>【主な増減理由】 補修設計及び修繕橋梁数の減少。</p>											

歳 出

歳出目・事業		内容説明				
款：4 衛生費 項：1 保健衛生費 目：4 環境衛生費 事業：13 浄化槽設置整備事業費 (P. 90)			左の財源内訳			
		当初予算額	特定財源			一般財源
			国府支出金	地方債	その他	
	本年度	6,820	2,267			4,553
	前年度	6,820	2,267			4,553
	比較増減					
	増減率					
(単位：千円、%)						
【本事業の概要・目的】 公共水域の水質汚濁防止を目的に、汲み取りや単独浄化槽から高度処理型合併処理浄化槽への切り替え補助に係る費用を計上。						
【主な歳出】 浄化槽設置整備事業補助金 6,801千円						
【令和6年度事業内容・特徴】 合併浄化槽への切り替え費用の一部に対して補助（5人槽 7基分、7人槽 8基分、10人槽 1基分）を行う。						
【特定財源の内容】 国府支出金：浄化槽設置整備事業国庫交付金 2,267千円						
款：4 衛生費 項：1 保健衛生費 目：7 水道事業費 事業：1 水道事業費 (P. 92)			左の財源内訳			
		当初予算額	特定財源			一般財源
			国府支出金	地方債	その他	
	本年度	349,388				349,388
	前年度					
	比較増減	349,388			349,388	
	増減率	皆増				
(単位：千円、%)						
【本事業の概要・目的】 令和6年度より水道事業が大阪広域水道企業団へ移行することに伴う負担金を計上。						
【主な歳出】 大阪広域水道企業団負担金 349,388千円						
【令和6年度事業内容・特徴】 大阪広域水道企業団における水道事業への負担金（長期債分・高料金対策分・累積赤字解消分）を計上するもの。						
【主な増減理由】 令和6年度より大阪広域水道企業団へ水道事業を移行するため。（令和5年度当初予算は地域振興課において195,126千円を計上。）						

歳出目・事業		内容説明				
款：4 項：2 目：3 事業：2	衛生費 清掃費 し尿処理費 し尿処理施設運営 事業費 (P.94)	左の財源内訳				
		当初予算額	特定財源			一般財源
			国府支出金	地方債	その他	
		本年度	56,023		1,513	54,510
		前年度	66,736		1,264	65,472
比較増減	△ 10,713		249	△ 10,962		
増減率	△ 16.1			(単位：千円、%)		
【本事業の概要・目的】 し尿処理施設の運転維持に係る費用を計上。						
【主な歳出】 消耗品費 5,103千円、光熱水費 10,644千円、修繕費 8,349千円、施設 運転管理委託料 28,644千円						
【令和6年度事業内容・特徴】 し尿処理施設の維持管理。 処理量（見込み） 生し尿 2,363Kl、浄化槽汚泥 3,500Kl。						
【主な増減理由】 施設の精密機能検査、し尿及び浄化槽汚泥受入槽等に蓄積した浚渫 汚泥の清掃・運搬実施に伴う費用の皆減。						
【特定財源の内容】 そ の 他：し尿汲取手数料 1,513千円						
款：4 項：2 目：3 事業：3	衛生費 清掃費 し尿処理費 し尿収集事業費 (P.94)	左の財源内訳				
		当初予算額	特定財源			一般財源
			国府支出金	地方債	その他	
		本年度	22,217		22,217	
		前年度	23,037		23,037	
比較増減	△ 820		△ 820			
増減率	△ 3.6			(単位：千円、%)		
【本事業の概要・目的】 し尿の収集運搬に係る費用を計上。						
【主な歳出】 し尿収集運搬委託料 22,217千円						
【令和6年度事業内容・特徴】 定額制収集戸数 594戸/月 同人数 1,224人/月 臨時制収集戸数 75戸/月 同収集量 34.5Kl/月						
【特定財源の内容】 そ の 他：し尿汲取手数料 22,217千円						

歳出目・事業		内容説明																																								
款：7	土木費	<table border="1"> <thead> <tr> <th rowspan="3"></th> <th rowspan="3">当初予算額</th> <th colspan="3">左の財源内訳</th> <th rowspan="3">一般財源</th> </tr> <tr> <th colspan="3">特定財源</th> </tr> <tr> <th>国府支出金</th> <th>地方債</th> <th>その他</th> </tr> </thead> <tbody> <tr> <td>本年度</td> <td>1,572</td> <td></td> <td></td> <td></td> <td>1,572</td> </tr> <tr> <td>前年度</td> <td>1,572</td> <td></td> <td></td> <td></td> <td>1,572</td> </tr> <tr> <td>比較増減</td> <td></td> <td></td> <td></td> <td></td> <td></td> </tr> <tr> <td>増減率</td> <td></td> <td></td> <td></td> <td></td> <td>(単位：千円、%)</td> </tr> </tbody> </table> <p>【本事業の概要・目的】 住民の早期警戒及び避難に資するため、防災テレメータを適正に管理するもの。</p> <p>【主な歳出】 防災テレメータ保守点検委託料 1,540千円</p> <p>【令和6年度事業内容・特徴】 土砂災害情報を継続的に収集・発信するため、防災テレメータの保守点検業務を実施する。</p>						当初予算額	左の財源内訳			一般財源	特定財源			国府支出金	地方債	その他	本年度	1,572				1,572	前年度	1,572				1,572	比較増減						増減率					(単位：千円、%)
	当初予算額								左の財源内訳				一般財源																													
									特定財源																																	
							国府支出金	地方債	その他																																	
本年度	1,572									1,572																																
前年度	1,572									1,572																																
比較増減																																										
増減率					(単位：千円、%)																																					
項：1	土木管理費																																									
目：1	土木総務費																																									
事業：5	土砂災害情報システム管理費 (P.104)																																									
款：7	土木費	<table border="1"> <thead> <tr> <th rowspan="3"></th> <th rowspan="3">当初予算額</th> <th colspan="3">左の財源内訳</th> <th rowspan="3">一般財源</th> </tr> <tr> <th colspan="3">特定財源</th> </tr> <tr> <th>国府支出金</th> <th>地方債</th> <th>その他</th> </tr> </thead> <tbody> <tr> <td>本年度</td> <td>9,430</td> <td>7,069</td> <td></td> <td></td> <td>2,361</td> </tr> <tr> <td>前年度</td> <td>6,113</td> <td>4,582</td> <td></td> <td></td> <td>1,531</td> </tr> <tr> <td>比較増減</td> <td>3,317</td> <td>2,487</td> <td></td> <td></td> <td>830</td> </tr> <tr> <td>増減率</td> <td>54.3</td> <td></td> <td></td> <td></td> <td>(単位：千円、%)</td> </tr> </tbody> </table> <p>【本事業の概要・目的】 土砂災害特別警戒区域内の建築物に対し、住民自らが実施する移転及び補強対策に対し、その費用の一部について助成を行い、土砂災害被害をしのぐための対策の促進を図る。</p> <p>【主な歳出】 土砂災害対策補助金 9,430千円</p> <p>【令和6年度事業内容・特徴】 住民が実施する対策費用の一部に対し補助を行う。</p> <p>【主な増減理由】 移転事業の除却対象事業費の増及び引越等費用の拡充。</p> <p>【特定財源の内容】 国府支出金：土砂災害対策事業費府補助金 7,069千円</p>						当初予算額	左の財源内訳			一般財源	特定財源			国府支出金	地方債	その他	本年度	9,430	7,069			2,361	前年度	6,113	4,582			1,531	比較増減	3,317	2,487			830	増減率	54.3				(単位：千円、%)
	当初予算額								左の財源内訳				一般財源																													
									特定財源																																	
							国府支出金	地方債	その他																																	
本年度	9,430						7,069			2,361																																
前年度	6,113						4,582			1,531																																
比較増減	3,317	2,487			830																																					
増減率	54.3				(単位：千円、%)																																					
項：1	土木管理費																																									
目：1	土木総務費																																									
事業：7	土砂災害対策事業費 (P.104)																																									

歳出目・事業		内容説明				
款：7	土木費	左の財源内訳				
項：2	道路橋梁費	当初予算額	特定財源			一般財源
目：1	道路維持費		国府支出金	地方債	その他	
事業：2	町道等整備事業費 (P.106)	本年度	56,000	38,000	18,000	
		前年度	62,300	35,000	27,300	
		比較増減	△ 6,300	3,000	△ 9,300	
		増減率	△ 10.1		(単位：千円、%)	
		<p>【本事業の概要・目的】 道路を常時良好な状態に保ち、一般通行に支障を及ぼさないよう維持修繕を行うとともに改良が必要な箇所については整備を行う。</p> <p>【主な歳出】 測量設計等業務委託料 5,000千円、町道整備工事 23,000千円、修繕工事 6,000千円、町道等維持工事 12,000千円、町道舗装工事 10,000千円</p> <p>【令和6年度事業内容・特徴】 ○道路整備に係る測量設計業務 道路整備工事実施予定箇所の測量設計業務を実施 ○道路不良箇所の維持修繕 地黄山内線（上田尻）、倉垣上宿野線（倉垣）、将監の下布留道線（野間大原）、野間出野谷所線（野間出野）、杉原東山線（杉原）、天王杉生線（天王）、上杉替地田線（上杉）、稲地上所線（稲地）、大里釜床線（大里） ○路線の部分改良等による整備工事 森上塩栗栖線（森上）、山辺8号線（上山辺）外 ○舗装工事実施予定路線 下宿野剣尾山線（宿野）外</p> <p>【主な増減理由】 町道舗装工事の実施事業量の減。</p> <p>【特定財源の内容】 地方債：道路等整備事業債（過疎債）38,000千円</p>				

歳出目・事業		内容説明					
款：7 土木費 項：2 道路橋梁費 目：1 道路維持費 事業：3 交通安全施設整備事業費 (P.106)		左の財源内訳					
		当初予算額	特定財源			一般財源	
			国府支出金	地方債	その他		
		本年度	15,400		11,400		4,000
		前年度	4,000				4,000
	比較増減	11,400		11,400			
	増減率	285.0				(単位：千円、%)	
【本事業の概要・目的】 道路通行に対する安全確保のため、転落防止柵や道路反射鏡等を整備する。また、町道東郷南北線等の道路照明灯の更新を行う。							
【主な歳出】 町道等維持工事 15,400千円							
【令和6年度事業内容・特徴】 交通安全施設設置等予定（ガードレール、カーブミラー等） 森上塩栗栖線（森上）、塚山円珠寺線（野間中）外 道路照明灯の更新 東郷南北線（野間中・地黄）、山辺一里松線（上山辺）外							
【主な増減理由】 道路照明灯施設の更新工事の増。							
【特定財源の内容】 地方債：緊急自然災害防止対策事業債 11,400千円							
款：7 土木費 項：2 道路橋梁費 目：1 道路維持費 事業：4 町道等除草事業費 (P.106)		左の財源内訳					
		当初予算額	特定財源			一般財源	
			国府支出金	地方債	その他		
		本年度	9,000				9,000
		前年度	9,000				9,000
	比較増減						
	増減率					(単位：千円、%)	
【本事業の概要・目的】 町道を良好な状態に保つために、地域住民の協働取組みと委託により除草作業を実施する。							
【主な歳出】 町道等除草作業報償 3,200千円、町道等除草作業委託料 5,800千円							
【令和6年度事業内容・特徴】 協働の取組みとして除草作業を実施した地域に報償費を支給する。また協働の取組みで実施困難な特定の箇所については、業者委託により対応する。							

歳出目・事業		内容説明				
款：7 土木費 項：2 道路橋梁費 目：1 道路維持費 事業：6 町道等維持原材料支給事業費 (P.106)		左の財源内訳				
		当初予算額	特定財源			一般財源
			国府支出金	地方債	その他	
		本年度	5,000			5,000
		前年度	5,000			5,000
		比較増減				
	増減率				(単位：千円、%)	
【本事業の概要・目的】 地域での道路愛護活動に対して原材料支給を行い、町道等の保全を図る。						
【主な歳出】 砕石等 5,000千円						
【令和6年度事業内容・特徴】 町道等の維持活動に対する原材料支給（生コンクリート、常温アスファルト合材、砕石、セメント等）						
款：7 土木費 項：2 道路橋梁費 目：1 道路維持費 事業：8 公用自動車購入事業費 (P.106)		左の財源内訳				
		当初予算額	特定財源			一般財源
			国府支出金	地方債	その他	
		本年度	7,364			7,364
		前年度				
		比較増減	7,364			7,364
	増減率	皆増			(単位：千円、%)	
【本事業の概要・目的】 道路補修や融雪剤散布作業等に使用するダンプトラックのボディ等の経年劣化が著しいことから更新するもの。						
【主な歳出】 公用自動車購入費 7,200千円						
【令和6年度事業内容・特徴】 現行の2トンダンプトラックの更新を行うもの。						

歳出目・事業		内容説明																																								
款：7	土木費	<table border="1"> <thead> <tr> <th rowspan="3"></th> <th rowspan="3">当初予算額</th> <th colspan="3">左の財源内訳</th> <th rowspan="3">一般財源</th> </tr> <tr> <th colspan="3">特定財源</th> </tr> <tr> <th>国府支出金</th> <th>地方債</th> <th>その他</th> </tr> </thead> <tbody> <tr> <td>本年度</td> <td>33,000</td> <td>19,239</td> <td>6,600</td> <td></td> <td>7,161</td> </tr> <tr> <td>前年度</td> <td>60,600</td> <td>34,996</td> <td>12,000</td> <td></td> <td>13,604</td> </tr> <tr> <td>比較増減</td> <td>△ 27,600</td> <td>△ 15,757</td> <td>△ 5,400</td> <td></td> <td>△ 6,443</td> </tr> <tr> <td>増減率</td> <td>△ 45.5</td> <td></td> <td></td> <td></td> <td>(単位：千円、%)</td> </tr> </tbody> </table> <p>【本事業の概要・目的】 橋梁の予防的な対策を図るため、橋梁点検結果等を踏まえた修繕工事等を実施する。</p> <p>【主な歳出】 測量設計等業務委託料 2,250千円、修繕工事 13,750千円、維持管理支援業務負担金 17,000千円</p> <p>【令和6年度事業内容・特徴】 ○修繕設計橋梁 清正公橋（倉垣） ○修繕工事橋梁 別谷橋（野間大原）、上杉橋（上杉）</p> <p>【主な増減理由】 修繕工事、撤去工事に係る事業費の減。</p> <p>【特定財源の内容】 国府支出金：道路メンテナンス国庫補助金（橋梁） 19,239千円 地 方 債：橋梁整備事業債（過疎債） 6,600千円</p>						当初予算額	左の財源内訳			一般財源	特定財源			国府支出金	地方債	その他	本年度	33,000	19,239	6,600		7,161	前年度	60,600	34,996	12,000		13,604	比較増減	△ 27,600	△ 15,757	△ 5,400		△ 6,443	増減率	△ 45.5				(単位：千円、%)
	当初予算額								左の財源内訳				一般財源																													
									特定財源																																	
							国府支出金	地方債	その他																																	
本年度	33,000						19,239	6,600		7,161																																
前年度	60,600						34,996	12,000		13,604																																
比較増減	△ 27,600						△ 15,757	△ 5,400		△ 6,443																																
増減率	△ 45.5									(単位：千円、%)																																
項：2	道路橋梁費																																									
目：3	橋梁維持費																																									
事業：1	道路メンテナンス事業（橋梁） (P.108)																																									
款：7	土木費	<table border="1"> <thead> <tr> <th rowspan="3"></th> <th rowspan="3">当初予算額</th> <th colspan="3">左の財源内訳</th> <th rowspan="3">一般財源</th> </tr> <tr> <th colspan="3">特定財源</th> </tr> <tr> <th>国府支出金</th> <th>地方債</th> <th>その他</th> </tr> </thead> <tbody> <tr> <td>本年度</td> <td>32,450</td> <td></td> <td>32,400</td> <td></td> <td>50</td> </tr> <tr> <td>前年度</td> <td>35,500</td> <td></td> <td>35,500</td> <td></td> <td></td> </tr> <tr> <td>比較増減</td> <td>△ 3,050</td> <td></td> <td>△ 3,100</td> <td></td> <td>50</td> </tr> <tr> <td>増減率</td> <td>△ 8.6</td> <td></td> <td></td> <td></td> <td>(単位：千円、%)</td> </tr> </tbody> </table> <p>【本事業の概要・目的】 一級河川田尻川改修事業において、町管理橋梁の架け替え工事に伴う町の負担金を計上する。</p> <p>【主な歳出】 工事負担金 32,450千円</p> <p>【令和6年度事業内容・特徴】 天神橋架け替え工事実施によるもの。</p> <p>【特定財源の内容】 地 方 債：橋梁整備事業債（過疎債） 32,400千円</p>						当初予算額	左の財源内訳			一般財源	特定財源			国府支出金	地方債	その他	本年度	32,450		32,400		50	前年度	35,500		35,500			比較増減	△ 3,050		△ 3,100		50	増減率	△ 8.6				(単位：千円、%)
	当初予算額								左の財源内訳				一般財源																													
									特定財源																																	
							国府支出金	地方債	その他																																	
本年度	32,450							32,400		50																																
前年度	35,500							35,500																																		
比較増減	△ 3,050							△ 3,100		50																																
増減率	△ 8.6									(単位：千円、%)																																
項：2	道路橋梁費																																									
目：3	橋梁維持費																																									
事業：2	町道橋架替事業 (P.108)																																									

歳出目・事業		内容説明																																							
款：7 土木費 項：3 河川費 目：1 河川維持費 事業：2 準用河川等維持事業費 (P.108)		<table border="1"> <thead> <tr> <th rowspan="3"></th> <th rowspan="3">当初予算額</th> <th colspan="3">左の財源内訳</th> <th rowspan="3">一般財源</th> </tr> <tr> <th colspan="3">特定財源</th> </tr> <tr> <th>国府支出金</th> <th>地方債</th> <th>その他</th> </tr> </thead> <tbody> <tr> <td>本年度</td> <td>16,000</td> <td></td> <td>6,000</td> <td></td> <td>10,000</td> </tr> <tr> <td>前年度</td> <td>8,500</td> <td></td> <td></td> <td></td> <td>8,500</td> </tr> <tr> <td>比較増減</td> <td>7,500</td> <td></td> <td>6,000</td> <td></td> <td>1,500</td> </tr> <tr> <td>増減率</td> <td>88.2</td> <td></td> <td></td> <td></td> <td>(単位：千円、%)</td> </tr> </tbody> </table>					当初予算額	左の財源内訳			一般財源	特定財源			国府支出金	地方債	その他	本年度	16,000		6,000		10,000	前年度	8,500				8,500	比較増減	7,500		6,000		1,500	増減率	88.2				(単位：千円、%)
		当初予算額	左の財源内訳					一般財源																																	
			特定財源																																						
			国府支出金	地方債	その他																																				
	本年度	16,000		6,000		10,000																																			
	前年度	8,500				8,500																																			
比較増減	7,500		6,000		1,500																																				
増減率	88.2				(単位：千円、%)																																				
	<p>【本事業の概要・目的】 河川機能の保全を図るため、維持修繕等を行うもの。</p> <p>【主な歳出】 河川等整備工事 14,000千円、修繕工事 2,000千円</p> <p>【令和6年度事業内容・特徴】 ○河川等の不良箇所の維持修繕及び浚渫の実施 天王川（天王）、水路（山田）、天神川（上田尻）、小和田川（和田）、向井川（野間大原）外</p> <p>【主な増減理由】 河道内に堆積する土砂浚渫実施に係る事業費の増。</p> <p>【特定財源の内容】 地方債：緊急浚渫推進事業債 6,000千円</p>																																								
款：7 土木費 項：4 都市計画費 目：1 都市計画総務費 事業：6 民間建築物耐震診断等補助事業費 (P.108)		<table border="1"> <thead> <tr> <th rowspan="3"></th> <th rowspan="3">当初予算額</th> <th colspan="3">左の財源内訳</th> <th rowspan="3">一般財源</th> </tr> <tr> <th colspan="3">特定財源</th> </tr> <tr> <th>国府支出金</th> <th>地方債</th> <th>その他</th> </tr> </thead> <tbody> <tr> <td>本年度</td> <td>582</td> <td>412</td> <td></td> <td></td> <td>170</td> </tr> <tr> <td>前年度</td> <td>582</td> <td>412</td> <td></td> <td></td> <td>170</td> </tr> <tr> <td>比較増減</td> <td></td> <td></td> <td></td> <td></td> <td></td> </tr> <tr> <td>増減率</td> <td></td> <td></td> <td></td> <td></td> <td>(単位：千円、%)</td> </tr> </tbody> </table>					当初予算額	左の財源内訳			一般財源	特定財源			国府支出金	地方債	その他	本年度	582	412			170	前年度	582	412			170	比較増減						増減率					(単位：千円、%)
		当初予算額	左の財源内訳					一般財源																																	
			特定財源																																						
			国府支出金	地方債	その他																																				
	本年度	582	412			170																																			
	前年度	582	412			170																																			
比較増減																																									
増減率					(単位：千円、%)																																				
	<p>【本事業の概要・目的】 民間建築物の耐震診断及び改修を促進し、有事における建築物の倒壊等の対策に資する。</p> <p>【主な歳出】 民間建築物耐震診断改修補助金 550千円</p> <p>【令和6年度事業内容・特徴】 民間木造建築物の耐震診断及び改修に要する費用に対して補助を行う。</p> <p>【特定財源の内容】 国府支出金：震災対策推進事業費府補助金 412千円</p>																																								

歳出目・事業		内容説明																																								
款：7	土木費	<table border="1"> <thead> <tr> <th rowspan="3"></th> <th rowspan="3">当初予算額</th> <th colspan="3">左の財源内訳</th> <th rowspan="3">一般財源</th> </tr> <tr> <th colspan="3">特定財源</th> </tr> <tr> <th>国府支出金</th> <th>地方債</th> <th>その他</th> </tr> </thead> <tbody> <tr> <td>本年度</td> <td>1,886</td> <td></td> <td></td> <td>1,886</td> <td></td> </tr> <tr> <td>前年度</td> <td>1,876</td> <td></td> <td></td> <td>1,876</td> <td></td> </tr> <tr> <td>比較増減</td> <td>10</td> <td></td> <td></td> <td>10</td> <td></td> </tr> <tr> <td>増減率</td> <td>0.5</td> <td></td> <td></td> <td></td> <td>(単位：千円、%)</td> </tr> </tbody> </table> <p>【本事業の概要・目的】 町営住宅の損傷や不具合を修繕し、維持保全を図る。</p> <p>【主な歳出】 消耗品費 33千円、修繕費 1,169千円、通信運搬費 20千円、浄化槽清掃等手数料 73千円、草刈業務等委託料 381千円</p> <p>【令和6年度事業内容・特徴】 町営住宅の損傷箇所や不具合箇所の修繕、住宅使用料の徴収事務を行う。</p> <p>【特定財源の内容】 その他：町営住宅使用料 1,886千円</p>						当初予算額	左の財源内訳			一般財源	特定財源			国府支出金	地方債	その他	本年度	1,886			1,886		前年度	1,876			1,876		比較増減	10			10		増減率	0.5				(単位：千円、%)
	当初予算額								左の財源内訳				一般財源																													
									特定財源																																	
							国府支出金	地方債	その他																																	
本年度	1,886								1,886																																	
前年度	1,876								1,876																																	
比較増減	10								10																																	
増減率	0.5									(単位：千円、%)																																
項：5	住宅費																																									
目：1	住宅管理費																																									
事業：1	公営住宅管理業務費 (P.110)																																									

出 納 室

令和6年度当初予算の概要

令和6年度当初予算につきましては、歳入予算におきまして、本町が保有する(株)みずほフィナンシャルグループ株式配当金及び当室所管封筒の広告掲載料収入により合計453千円(対前年度比5.1%・22千円増)を計上しております。

歳出予算におきましては、出納事務等に係る経費や年度途中の歳計現金の一時的な不足へ対応するための借入金の借入利子1,091千円や指定金融機関業務に係る手数料6,600千円、公金取扱事務手数料1,796千円等に加え、庁内全般の業務執行に係る事務用消耗品(文房具類・OA用紙等)や郵送料(後納郵便料・切手代等)などの一括購入・管理に係る経費10,274千円、それから令和5年度より運用開始しております各種税金・使用料等の口座振替並びに口座振込による公金支払いに係ります振込データの金融機関への伝送化に係ります経費(金融機関のサーバー月額使用料)などで合計20,369千円(対前年度比31.1%・4,832千円の増)を計上しております。

歳出予算の対前年度比増額となっております主な要因といたしましては、物価高騰によりますOA用紙等の一括購入費の増、指定金融機関業務に係る金融機関業務手数料並びに公金取扱事務手数料の増などによるものです。

また、歳計現金や町管理基金等の資金管理におきましては、各事業等の支出に充当するための流動性資金の確保に留意しつつ、従前に引き続き資金運用に努めることとしております。

出 納 室

歳 入

(単位：千円，%)

歳 入 目	歳 入 細 節	本年度	前年度	増 減	増減率	本資料 参照ページ
利子及び配当金	(株)みずほフィナンシャルグループ株 券配当金	141	119	22	18.5	P.141
雑入	広告収入	312	312			P.141
合 計		453	431	22	5.1	

歳 出

(単位：千円，%)

歳 出 目	歳 出 事 業 名	本年度	前年度	増 減	増減率	本資料 参照ページ
会計管理費	経常(会計管理費)	8,606	4,745	3,861	81.4	P.142
	一括購入事業	10,274	9,193	1,081	11.8	P.142
	振込・振替データ伝送化事業	398	508	△110	△21.7	
目 計		19,278	14,446	4,832	33.4	
利子	経常(利子)	1,091	1,091			
目 計		1,091	1,091			
合 計		20,369	15,537	4,832	31.1	

歳入

歳入細節	内容説明								
款：18 財産収入 項：1 財産運用収入 目：2 利子及び配当金 節：1 利子及び配当金 細節：1 (株)みずほ フィナンシャル グループ株券配 当金 (P.40)	<table border="1"> <thead> <tr> <th>本 年 度 当 初 予 算 額</th> <th>前 年 度 当 初 予 算 額</th> <th>比較増減</th> <th>増減率</th> </tr> </thead> <tbody> <tr> <td>141</td> <td>119</td> <td>22</td> <td>18.5</td> </tr> </tbody> </table> <p>(単位：千円、%)</p> <p>【積算根拠等】 みずほフィナンシャルグループ株券決算配当金 $1,492株 \times 47.5円 = 70,870円$ みずほフィナンシャルグループ株券中間配当金 $1,492株 \times 47.5円 = 70,870円$</p>	本 年 度 当 初 予 算 額	前 年 度 当 初 予 算 額	比較増減	増減率	141	119	22	18.5
本 年 度 当 初 予 算 額	前 年 度 当 初 予 算 額	比較増減	増減率						
141	119	22	18.5						
款：22 諸収入 項：5 雑入 目：1 雑入 節：5 雑入 細節：25 広告収入 (P.44)	<table border="1"> <thead> <tr> <th>本 年 度 当 初 予 算 額</th> <th>前 年 度 当 初 予 算 額</th> <th>比較増減</th> <th>増減率</th> </tr> </thead> <tbody> <tr> <td>312</td> <td>312</td> <td></td> <td></td> </tr> </tbody> </table> <p>(単位：千円、%)</p> <p>【積算根拠等】 角形2号 $31千円 \times 6枠 = 186千円$ 長形3号 $42千円 \times 3枠 = 126千円$</p> <p>【充当先事業名】 一括購入事業：312千円（本資料P.142参照）</p>	本 年 度 当 初 予 算 額	前 年 度 当 初 予 算 額	比較増減	増減率	312	312		
本 年 度 当 初 予 算 額	前 年 度 当 初 予 算 額	比較増減	増減率						
312	312								

歳出

歳出目・事業		内容説明				
款：2 総務費 項：1 総務管理費 目：4 会計管理費 事業：1 経常（会計管理費） （P. 56）			左の財源内訳			
		当初予算額	特定財源			一般財源
			国府支出金	地方債	その他	
		本年度	8,606			8,606
		前年度	4,745			4,745
	比較増減	3,861			3,861	
	増減率	81.4			(単位：千円、%)	
【本事業の概要・目的】 会計事務に係る一般的な事務経費を計上するもの。						
【主な歳出】 指定金融機関業務手数料 6,600千円、公金取扱事務手数料 1,796千円						
【令和6年度事業内容・特徴】 町税・手数料等を受ける指定金融機関の派出業務及び公金事務取扱に係る諸手数料を計上。						
【主な増減理由】 指定金融機関派出業務に係る公金取扱手数料の増（4,400千円から6,600千円へ変更）。						
款：2 総務費 項：1 総務管理費 目：4 会計管理費 事業：2 一括購入事業 （P. 56）			左の財源内訳			
		当初予算額	特定財源			一般財源
			国府支出金	地方債	その他	
		本年度	10,274		312	9,962
		前年度	9,193		312	8,881
	比較増減	1,081			1,081	
	増減率	11.8			(単位：千円、%)	
【本事業の概要・目的】 事務用品・印刷物等の一括購入を行い、調達費用の低減を図る。						
【主な歳出】 消耗品費 4,656千円、印刷製本費 553千円、通信運搬費 5,065千円						
【令和6年度事業内容・特徴】 庁内で使用される事務用品及び郵送業務に必要な切手等を一括調達することで購入費用の低減を図りつつ、各部署の円滑な事務執行が可能となるように差配する。						
【主な増減理由】 調達物品の値上げ及び購入実績を踏まえた積算額の増加による増。						
【特定財源の内容】 そ の 他：広告収入 312千円						

教育委員会

令和6年度当初予算の概要

(学校教育総務課)

教育委員会及び事務局の運営に係る経常経費並びに能勢ささゆり学園の維持管理経費を計上している。

令和5年度から学校給食費について、子育て支援及び食育の一層の充実を目的として継続的に無償化を実施するため、所要の予算を計上し、併せて公会計化を行っている。

児童生徒及び教職員が安心して学校生活を送れるよう、学校管理包括委託業務などの執行に当たり、学校現場や受託事業者との連携を更に密にしながら、学校施設の適切な維持管理に努めていく。

能勢ささゆり学園の児童生徒の確かな学びを充実させるため、引き続き学力向上支援事業や英語教育推進事業など、子どもたちの学びの質の向上を図ることに加え、これからの国際社会を生き抜く力を身につけることを目的にJETを活用したALTを配置する予算を計上している。

児童生徒への対策の一つとして、3年目を迎える「教育支援センター (Charging)」に引き続き所要の予算を計上し、支援の充実に努めていく。

本町の児童生徒の健やかな育ちを促進するとともに、バス通学の影響等による体力低下を防ぐため、「能勢っ子！かけっこ！日本一！」をスローガンとして、大阪経済大学スポーツ・文化センターとの連携のもと、引き続き体力づくり推進事業に取り組んでいくこととして、所要の予算を計上している。

地域の学びや魅力探求、自分自身の生き方や将来について考える機会及び問題解決学習の機会として、令和5年度から地域事業所インターンシップに取り組みはじめ、所要の予算を計上している。

義務教育学校の円滑な運営や、誰もが等しく教育を享受し、平等な社会を目指す人権教育、積極的な活用によるICT教育の充実など、より効果的な教育の実施に向けて、先進校への視察も含めて各種の研修を積極的に実施していくこととして、所要の予算を計上している。

上記のほか投資的経費として、より安心安全で快適な学校生活を送れるよう、体育館用スポットクーラーを購入し施設環境の向上を図るため、所要の予算を計上している。

(生涯学習課)

芸術文化の振興、社会教育及び社会体育の推進に係る経常的な経費のほか、浄るりシアター及び生涯学習センターを円滑に運営していくため、所要の予算を計上している。

浄るりシアターにおける自主事業や生涯学習講座、また生涯学習センター図書室における各種事業について、住民ニーズに応えられるものを実施していくため、所要の予算を計上している。

伝統文化の継承及び文化創造において、国の選択無形民俗文化財「能勢の浄瑠璃」の発展・継承のため公演会等を開催するとともに、能勢人形浄瑠璃を振興し総じて「浄瑠璃の里」として能勢町のPRに取り組んで行く。

地域学校協働本部活動において、学校運営協議会との連携のもと、引き続き「地域とともにある学校づくり」を支援していく。

放課後子ども教室及び児童館活動において、放課後に子どもが安心して過ごすことができる居場所を確保する取組を行っていく。また、福祉部局との連携のもと、長期休業中における子どもの居場所づくり事業（「夏休み！元気ひろば」など）の実施に向けて取り組んでいく。

けやき資料館につき、3期目の1年目となる指定管理に係る委託料を計上している。

B&G 海洋センター及び名月グラウンドにつき、3期目の4年目となる指定管理に係る委託料を計上しているほか、スポーツ推進委員会や体育連盟を始めとする各種スポーツ団体との連携を深め、生涯スポーツの普及・推進に努めていくこととして、所要の予算を計上している。

上記のほか投資的経費として、浄るりシアターにおいて舞台吊物機構の改修を実施するほか、旧庁舎周辺整備基本計画に基づく旧久佐々小学校体育館における劣化診断調査を実施することとして、所要の予算を計上している。

学校教育総務課 歳入

(単位：千円、%)

歳入目	歳入細節	本年度	前年度	増減	増減率	本資料 参照ページ
教育費負担金	独立行政法人日本スポーツ振興センター保護者負担金	188	189	△ 1	△ 0.5	
教育使用料	学校施設使用料	1	40	△ 39	△ 97.5	
教育費国庫補助金	高校生の地域留学推進のための高校魅力化支援事業費補助金	5,758		5,758	皆増	P.147
	要保護児童生徒援助費補助金		35	△ 35	皆減	
	特別支援教育就学奨励費補助金	278	326	△ 48	△ 14.7	
	へき地児童生徒援助費等補助金		3,750	△ 3,750	皆減	
教育費府補助金	スクールソーシャルワーカー配置事業補助金	390	390			P.147
	市町村医療的ケア等実施体制サポート事業補助金	1,168	956	212	22.2	P.147
教育費委託金	教育統計調査交付金	12	12			
権限移譲交付金	権限移譲事務費交付金	788	854	△ 66	△ 7.7	P.148
財産貸付収入	その他用地賃料	12	12			
雑入	職員等学校給食費徴収金	5,101	4,199	902	21.5	P.148
	その他収入	1,008	1,482	△ 474	△ 32.0	
合 計		14,704	12,245	2,459	20.1	

歳 出

(単位：千円，%)

歳 出 目	歳 出 事 業 名	本年度	前年度	増 減	増減率	本資料 参照ページ
教育委員会費	経常（教育委員会費）	863	721	142	19.7	
目	計	863	721	142	19.7	
事務局費	経常（事務局費）	1,510	1,419	91	6.4	
	就学時健康診断	78	46	32	69.6	
	教科書改訂事業	542	14	528	3,771.4	
	能勢地域学校連携・一貫教育事業 ☆	3,147	647	2,500	386.4	P.149
	人事権移譲業務	345	357	△ 12	△ 3.4	P.150
	子ども支援対策事業	3,495	2,760	735	26.6	P.151
	英語教育推進事業 ☆	6,825	6,116	709	11.6	P.152
	学力向上支援事業	3,543	4,088	△ 545	△ 13.3	P.153
	黄色いハンカチ事業	219	306	△ 87	△ 28.4	
体づくり推進事業	360	352	8	2.3	P.154	
目	計	20,064	16,105	3,959	24.6	
学校管理費	経常（学校管理費）	145,155	145,525	△ 370	△ 0.3	
	I C T教育環境管理事業	7,431	6,024	1,407	23.4	P.154
	児童生徒健康管理	3,145	3,175	△ 30	△ 0.9	
	学校施設整備事業	1,900	11,203	△ 9,303	△ 83.0	P.155
	学校給食無償化事業	27,603	26,886	717	2.7	P.155
目	計	185,234	192,813	△ 7,579	△ 3.9	
教育振興費	経常（教育振興費）	5,117	5,427	△ 310	△ 5.7	
	就学援助費	4,698	4,575	123	2.7	P.156
	職場体験事業	72	88	△ 16	△ 18.2	
目	計	9,887	10,090	△ 203	△ 2.0	
人権教育総務費	人権教育推進事業	607	606	1	0.2	P.156
目	計	607	606	1	0.2	
合	計	216,655	220,335	△ 3,680	△ 1.7	

歳入

歳入細節		内容説明											
款：16	国庫支出金	<table border="1"> <thead> <tr> <th>本年度 当初予算額</th> <th>前年度 当初予算額</th> <th>比較増減</th> <th>増減率</th> </tr> </thead> <tbody> <tr> <td>5,758</td> <td></td> <td>5,758</td> <td>皆増</td> </tr> </tbody> </table> <p>(単位：千円、%)</p>				本年度 当初予算額	前年度 当初予算額	比較増減	増減率	5,758		5,758	皆増
本年度 当初予算額	前年度 当初予算額	比較増減	増減率										
5,758		5,758	皆増										
項：2	国庫補助金												
目：7	教育費国庫補助金												
節：4	教育総務費国庫補助金	<p>【積算根拠等】 補助対象額 5,758千円×補助率100%=5,758千円 うち人件費分 3,111千円 その他分 2,647千円</p>											
細節：4	高校生の地域留学推進のための高校魅力化支援事業費補助金 (P.34)	<p>【充当先事業名】 会計年度任用職員給（事務局費）：3,111千円 能勢地域学校連携・一貫教育事業：2,647千円（本資料P.149参照）</p>											
款：17	府支出金	<table border="1"> <thead> <tr> <th>本年度 当初予算額</th> <th>前年度 当初予算額</th> <th>比較増減</th> <th>増減率</th> </tr> </thead> <tbody> <tr> <td>390</td> <td>390</td> <td></td> <td></td> </tr> </tbody> </table> <p>(単位：千円、%)</p>				本年度 当初予算額	前年度 当初予算額	比較増減	増減率	390	390		
本年度 当初予算額	前年度 当初予算額	比較増減	増減率										
390	390												
項：2	府補助金												
目：8	教育費府補助金												
節：4	義務教育学校費府補助金	<p>【積算根拠等】 補助対象額 780千円（SSW謝金・傷害保険料分）×1/2=390千円</p>											
細節：5	スクールソーシャルワーカー配置事業補助金 (P.38)	<p>【充当先事業名】 子ども支援対策事業：390千円（本資料P.151参照）</p>											
款：17	府支出金	<table border="1"> <thead> <tr> <th>本年度 当初予算額</th> <th>前年度 当初予算額</th> <th>比較増減</th> <th>増減率</th> </tr> </thead> <tbody> <tr> <td>1,168</td> <td>956</td> <td>212</td> <td>22.2</td> </tr> </tbody> </table> <p>(単位：千円、%)</p>				本年度 当初予算額	前年度 当初予算額	比較増減	増減率	1,168	956	212	22.2
本年度 当初予算額	前年度 当初予算額	比較増減	増減率										
1,168	956	212	22.2										
項：2	府補助金												
目：8	教育費府補助金												
節：4	義務教育学校費府補助金	<p>【積算根拠等】 補助対象額 2,337千円（理学療法士等講師謝礼）×1/2=1,168千円</p>											
細節：12	市町村医療的ケア等実施体制サポート事業補助金 (P.38)	<p>【充当先事業名】 子ども支援対策事業：1,168千円（本資料P.151参照）</p> <p>【主な増減理由】 訪問回数が増に伴う事業費の増。</p>											

歳入細節	内容説明								
款：17 府支出金 項：3 委託金 目：9 権限移譲交付金 節：1 権限移譲交付金 細節：1 権限移譲事務費交付金 (P. 40)	<table border="1" data-bbox="635 315 1251 412"> <thead> <tr> <th>本 年 度 当 初 予 算 額</th> <th>前 年 度 当 初 予 算 額</th> <th>比 較 増 減</th> <th>増 減 率</th> </tr> </thead> <tbody> <tr> <td>788</td> <td>854</td> <td>△ 66</td> <td>△ 7.7</td> </tr> </tbody> </table> <p data-bbox="1078 412 1235 434">(単位：千円、%)</p> <p data-bbox="504 477 935 533">【積算根拠等】 人件費 571千円、事務費 217千円</p> <p data-bbox="504 568 1082 658">【充当先事業名】 職員給（事務局費）：571千円 人事権移譲業務：217千円（本資料P. 150参照）</p>	本 年 度 当 初 予 算 額	前 年 度 当 初 予 算 額	比 較 増 減	増 減 率	788	854	△ 66	△ 7.7
本 年 度 当 初 予 算 額	前 年 度 当 初 予 算 額	比 較 増 減	増 減 率						
788	854	△ 66	△ 7.7						
款：22 諸収入 項：5 雑入 目：1 雑入 節：5 雑入 細節：36 職員等学校給食費徴収金 (P. 44)	<table border="1" data-bbox="635 719 1251 815"> <thead> <tr> <th>本 年 度 当 初 予 算 額</th> <th>前 年 度 当 初 予 算 額</th> <th>比 較 増 減</th> <th>増 減 率</th> </tr> </thead> <tbody> <tr> <td>5,101</td> <td>4,199</td> <td>902</td> <td>21.5</td> </tr> </tbody> </table> <p data-bbox="1078 815 1235 837">(単位：千円、%)</p> <p data-bbox="504 880 1222 969">【積算根拠等】 教職員月額納付者（5,270円×11か月×70人） 4,058千円 会計年度任用職員、事業者従業員等 1,043千円</p> <p data-bbox="504 1005 1166 1061">【充当先事業名】 学校給食無償化事業：5,101千円（本資料P. 155参照）</p> <p data-bbox="504 1097 1002 1153">【主な増減理由】 材料価格の高騰に伴う給食単価の増。</p>	本 年 度 当 初 予 算 額	前 年 度 当 初 予 算 額	比 較 増 減	増 減 率	5,101	4,199	902	21.5
本 年 度 当 初 予 算 額	前 年 度 当 初 予 算 額	比 較 増 減	増 減 率						
5,101	4,199	902	21.5						

歳 出

歳出目・事業		内容説明																																							
款：9	教育費	<table border="1"> <thead> <tr> <th rowspan="3"></th> <th rowspan="3">当初予算額</th> <th colspan="3">左の財源内訳</th> <th rowspan="3">一般財源</th> </tr> <tr> <th colspan="3">特定財源</th> </tr> <tr> <th>国府支出金</th> <th>地方債</th> <th>その他</th> </tr> </thead> <tbody> <tr> <td>本年度</td> <td>3,147</td> <td>2,647</td> <td></td> <td></td> <td>500</td> </tr> <tr> <td>前年度</td> <td>647</td> <td></td> <td></td> <td></td> <td>647</td> </tr> <tr> <td>比較増減</td> <td>2,500</td> <td>2,647</td> <td></td> <td></td> <td>△ 147</td> </tr> <tr> <td>増減率</td> <td>386.4</td> <td></td> <td></td> <td></td> <td>(単位：千円、%)</td> </tr> </tbody> </table> <p>【本事業の概要・目的】 能勢ささゆり学園と豊中高校能勢分校が連携し、地域課題を自分ごととしてとらえ、持続可能な社会の創り手となる人材を育成する。また、国の「地域みらい留学」により豊中高校能勢分校への留学を全国募集し、在校生が多様な価値観に触れることで、同校のキャリア教育等の人材育成に資する。</p> <p>【主な歳出】 アドバイザー報償 940千円、普通旅費 251千円、費用弁償 345千円、消耗品費 240千円、通信運搬費 180千円、パンフレット等制作委託料 176千円、映像等作成委託料 440千円</p> <p>【令和6年度事業内容・特徴】 能勢ささゆり学園と豊中高校能勢分校が取り組む地域課題等を題材とした探求的な学びについて連携を深め、研究課題に取り組む。分校体験会の実施による授業やクラブ体験を通じ、町内及び近隣地域からの志願者の増加を目指す。 また、国の高校生地域留学推進のための高校魅力化支援事業を活用し、「地域みらい留学365」による豊中高校能勢分校留学生を募集する。</p> <p>【主な増減理由】 地域みらい留学365関連経費の増によるもの。</p> <p>【特定財源の内容】 国府支出金：高校生地域留学推進のための高校魅力化支援事業費国庫補助金 2,647千円</p>					当初予算額	左の財源内訳			一般財源	特定財源			国府支出金	地方債	その他	本年度	3,147	2,647			500	前年度	647				647	比較増減	2,500	2,647			△ 147	増減率	386.4				(単位：千円、%)
	当初予算額							左の財源内訳				一般財源																													
								特定財源																																	
						国府支出金	地方債	その他																																	
本年度	3,147					2,647			500																																
前年度	647				647																																				
比較増減	2,500	2,647			△ 147																																				
増減率	386.4				(単位：千円、%)																																				
項：1	教育総務費																																								
目：2	事務局費																																								
事業：6	能勢地域学校連携・一貫教育事業 (P.116)																																								

歳出目・事業		内容説明				
款：9	教育費	左の財源内訳				
項：1	教育総務費	当初予算額	特定財源			一般財源
目：2	事務局費		国府支出金	地方債	その他	
事業：9	人事権移譲業務 (P.116)	本年度	345	217		128
		前年度	357	215		142
		比較増減	△ 12	2		△ 14
		増減率	△ 3.4			(単位：千円、%)
		<p>【本事業の概要・目的】 豊能地区教職員人事協議会（豊中市、池田市、箕面市、豊能町、能勢町）において教職員採用選考の事務等を行い、地域に根ざす意識を持った教職員を獲得する。また、独自の研修等を充実させ、地域のニーズに合った教育の実現を推進する。</p> <p>【主な歳出】 講師謝礼 55千円、研修参加負担金 40千円、3市2町豊能地区教職員人事協議会負担金 215千円</p> <p>【令和6年度事業内容・特徴】 豊能地区教職員人事協議会において、採用選考・広域人事交流・法定研修を行う。また、国のシステムを活用した研修等の受講記録を運用する。</p> <p>【特定財源の内容】 国府支出金：権限移譲事務費府交付金 217千円</p>				

歳出目・事業		内容説明				
款：9	教育費	左の財源内訳				
項：1	教育総務費	当初予算額	特定財源			一般財源
目：2	事務局費		国府支出金	地方債	その他	
事業：10	子ども支援対策事業 (P.116)	本年度	3,495	1,876		1,619
		前年度	2,760	1,346		1,414
		比較増減	735	530		205
		増減率	26.6			(単位：千円、%)
		<p>【本事業の概要・目的】 児童生徒の様々な課題に対応し、個々に即した教育課程の編成や実施等につなげるため、きめ細やかな支援を行う。</p> <p>【主な歳出】 講師謝礼 2,338千円、SSW報償 777千円、スクリーニングクラウドサービス委託料 318千円</p> <p>【令和6年度事業内容・特徴】 障がいのある児童生徒の自立を支援するため、言語聴覚士、作業療法士、理学療法士を講師として学校に派遣し、教職員に対する専門性向上のための研修や児童生徒に対する言語訓練や機能訓練等の自立活動支援教室を実施する。また教育支援センター(charging)においてSSW(スクールソーシャルワーカー)等を活用し、不登校傾向にある児童生徒の社会的自立につなげる。</p> <p>【主な増減理由】 言語聴覚士等の派遣回数の増及びスクリーニングクラウドサービス委託料の計上によるもの。</p> <p>【特定財源の内容】 国府支出金：新子育て支援府交付金 318千円 スクールソーシャルワーカー配置事業府補助金 390千円 市町村医療的ケア等実施体制サポート事業府補助金 1,168千円</p>				

歳出目・事業		内容説明				
款：9	教育費	左の財源内訳				
項：1	教育総務費	当初予算額	特定財源			一般財源
目：2	事務局費		国府支出金	地方債	その他	
事業：13	英語教育推進事業 (P.116)	本年度	6,825	6,825		
		前年度	6,116	1,409		4,707
		比較増減	709	5,416		△ 4,707
		増減率	11.6			(単位：千円、%)
		<p>【本事業の概要・目的】 英語の基礎的基本的な知識技能を習得し、英語を通じて積極的にコミュニケーションを図ることができる人材の育成を目指す。</p> <p>【主な歳出】 英語能力実態調査業務委託料 1,059千円、労働者派遣委託料 4,816千円</p> <p>【令和6年度事業内容・特徴】 英語教育支援員を配置し、児童生徒のコミュニケーション能力育成の支援を行う。また、JET（語学指導等を行う外国青年招致事業）によるALTを配置して英語に触れる機会を増やし、リスニングなどの学習に資する。さらには、児童生徒（5～9年生）の学習意欲の向上及び教員の授業改善を目的として、英語の4技能を同時に測定できる試験を実施する。</p> <p>【主な増減理由】 JETによるALT派遣経費の増による。</p> <p>【特定財源の内容】 国府支出金：新子育て支援府交付金 6,825千円</p>				

歳出目・事業		内容説明																																							
款：9	教育費	<table border="1"> <thead> <tr> <th rowspan="3"></th> <th rowspan="3">当初予算額</th> <th colspan="3">左の財源内訳</th> <th rowspan="3">一般財源</th> </tr> <tr> <th colspan="3">特定財源</th> </tr> <tr> <th>国府支出金</th> <th>地方債</th> <th>その他</th> </tr> </thead> <tbody> <tr> <td>本年度</td> <td>3,543</td> <td>3,219</td> <td></td> <td>324</td> <td></td> </tr> <tr> <td>前年度</td> <td>4,088</td> <td>2,586</td> <td></td> <td>500</td> <td>1,002</td> </tr> <tr> <td>比較増減</td> <td>△ 545</td> <td>633</td> <td></td> <td>△ 176</td> <td>△ 1,002</td> </tr> <tr> <td>増減率</td> <td>△ 13.3</td> <td></td> <td></td> <td></td> <td>(単位：千円、%)</td> </tr> </tbody> </table> <p>【本事業の概要・目的】 学習意欲及び学力の向上を目指す。また、学習の到達度を確認しつつ、学習指導や進路指導に資する。</p> <p>【主な歳出】 講師謝礼 538千円、運転業務委託料 476千円、自立学習支援実施委託料 585千円、実力模試実施委託料 436千円、コンピュータソフト借上料 1,018千円</p> <p>【令和6年度事業内容・特徴】 ICT機器を活用したWebによる学習を推進するため、学習履歴が管理できる学習支援ソフトウェアを導入し、授業の補充学習やアフタースクール等で活用する。アフタースクール（7～9年生）においては、学習習慣の定着と学力の向上を図るため、民間塾事業者のノウハウと映像動画等を活用し、自立学習塾を実施する。また、民間事業者による模擬試験を導入することで、各単元・各種出題傾向に対する習熟度を確認しつつ、相対的な学力を測ることで進路指導の指標としての活用を図る。</p> <p>【主な増減理由】 自立学習支援実施委託料の精査に伴う減。</p> <p>【特定財源の内容】 国府支出金：新子育て支援府交付金 3,219千円 その他：その他収入 324千円</p>					当初予算額	左の財源内訳			一般財源	特定財源			国府支出金	地方債	その他	本年度	3,543	3,219		324		前年度	4,088	2,586		500	1,002	比較増減	△ 545	633		△ 176	△ 1,002	増減率	△ 13.3				(単位：千円、%)
	当初予算額							左の財源内訳				一般財源																													
								特定財源																																	
						国府支出金	地方債	その他																																	
本年度	3,543					3,219		324																																	
前年度	4,088	2,586		500	1,002																																				
比較増減	△ 545	633		△ 176	△ 1,002																																				
増減率	△ 13.3				(単位：千円、%)																																				
項：1	教育総務費																																								
目：2	事務局費																																								
事業：19	学力向上支援事業 (P.116)																																								

歳出目・事業		内容説明				
款：9 教育費 項：1 教育総務費 目：2 事務局費 事業：31 体力づくり推進事業 (P.116)			左の財源内訳			
		当初予算額	特定財源			一般財源
			国府支出金	地方債	その他	
		本年度	360			360
		前年度	352			352
	比較増減	8			8	
	増減率	2.3			(単位：千円、%)	
【本事業の概要・目的】 全国体力・運動能力、運動習慣等調査の結果を踏まえ、引き続き大阪経済大学と連携し、走力の向上及び泳力向上を中心に据えて、児童生徒の体力向上を図る。						
【主な歳出】 講師謝礼 179千円、消耗品費 143千円						
【令和6年度事業内容・特徴】 全身運動であり体力づくりに有効である水泳指導を通じて、基礎体力の向上を図る。また「おおさかEKIDEN」への出場を支援する。						
款：9 教育費 項：4 義務教育学校費 目：1 学校管理費 事業：6 ICT教育環境管理事業 (P.120)			左の財源内訳			
		当初予算額	特定財源			一般財源
			国府支出金	地方債	その他	
		本年度	7,431			7,431
		前年度	6,024			6,024
	比較増減	1,407			1,407	
	増減率	23.4			(単位：千円、%)	
【本事業の概要・目的】 児童生徒1人1台端末をはじめとするICT教育環境整備を受け、各種機器、ネットワークシステムを活用した教育活動の展開に資する。コンピュータソフトの活用により、ICT教育の推進を図る。						
【主な歳出】 電算等保守委託料 4,904千円、コンピュータソフト借上料 2,527千円						
【令和6年度事業内容・特徴】 各種機器等に係る保守点検の実施及び児童生徒ICT活用の習熟を目指す。						
【主な増減理由】 一部の端末及び機器の保守更新に伴う委託料の増。						

歳出目・事業		内容説明				
款：9 教育費 項：4 義務教育学校費 目：1 学校管理費 事業：8 学校施設整備事業 (P.120)			左の財源内訳			
		当初予算額	特定財源			一般財源
			国府支出金	地方債	その他	
	本年度	1,900				1,900
	前年度	11,203	3,750	4,100		3,353
	比較増減	△ 9,303	△ 3,750	△ 4,100	△ 1,453	
	増減率	△ 83.0			(単位：千円、%)	
【本事業の概要・目的】 学校施設の整備等を行い、能勢ささゆり学園の教育環境の維持向上を図る。						
【主な歳出】 庁用器具費 1,900千円						
【令和6年度事業内容・特徴】 第一及び第二体育館の教育環境の向上を図るため、スポットクーラー14台を購入する。						
【主な増減理由】 事業内容の差異による減。						
款：9 教育費 項：4 義務教育学校費 目：1 学校管理費 事業：9 学校給食無償化事業 (P.120)			左の財源内訳			
		当初予算額	特定財源			一般財源
			国府支出金	地方債	その他	
	本年度	27,603		18,900	5,101	3,602
	前年度	26,886		22,000	4,199	687
	比較増減	717	△ 3,100	902	2,915	
	増減率	2.7			(単位：千円、%)	
【本事業の概要・目的】 学校給食費の無償化を実施し、子育て支援及び食育の一層の充実を図る。併せて学校給食業務の安定的な運営に資する。						
【主な歳出】 給食材料費 27,603千円						
【令和6年度事業内容・特徴】 保護者負担が原則とされている学校給食費の全額につき、公費により負担する。						
【特定財源の内容】 地方債：過疎地域持続的発展特別事業債 18,900千円 その他：職員等学校給食費徴収金 5,101千円						

歳出目・事業		内容説明				
款：9 教育費 項：4 義務教育学校費 目：2 教育振興費 事業：4 就学援助費 (P. 122)			左の財源内訳			
		当初予算額	特定財源			一般財源
			国府支出金	地方債	その他	
		本年度	4,698	278		4,420
		前年度	4,575	361		4,214
	比較増減	123	△ 83		206	
	増減率	2.7			(単位：千円、%)	
【本事業の概要・目的】 経済的な理由により就学が困難である児童生徒及び特別支援学級に就学する児童生徒の保護者に対して、学用品等の就学に必要な経費の一部扶助を行い、教育機会の確保を図る。						
【主な歳出】 要保護及び準要保護児童生徒就学援助費 4,140千円 (前期課程1,625千円 後期課程2,515千円) 特別支援教育就学奨励費 558千円 (前期課程236千円 後期課程322千円)						
【令和6年度事業内容・特徴】 学用品費、校外活動費等就学において必要な経費の一部を援助する。						
【特定財源の内容】 国府支出金：特別支援教育就学奨励費国庫補助金 278千円						
款：9 教育費 項：7 人権教育推進費 目：1 人権教育総務費 事業：2 人権教育推進事業 (P. 128)			左の財源内訳			
		当初予算額	特定財源			一般財源
			国府支出金	地方債	その他	
		本年度	607			607
		前年度	606			606
	比較増減	1			1	
	増減率	0.2			(単位：千円、%)	
【本事業の概要・目的】 あらゆる人権問題の解決について研究する人権教育研究会や在日外国人問題について研究する在日外国人教育研究協議会を支援するとともに、人権教育をテーマとした授業・研修会・講演会等を開催することにより、本町人権教育の研究推進を図る。						
【主な歳出】 啓発活動報償 87千円、能勢町在日外国人教育研究協議会負担金 71千円、能勢町人権教育研究会負担金 410千円						
【令和6年度事業内容・特徴】 人権教育をテーマとした授業・研修会・講演会等を開催し、本町人権教育の更なる推進を図る。						

生涯学習課
歳入

(単位：千円，%)

歳入目	歳入細節	本年度	前年度	増減	増減率	本資料 参照ページ
総務使用料	会館使用料	3,754	4,469	△ 715	△ 16.0	P. 159
	会館入場料	8,615	10,563	△ 1,948	△ 18.4	P. 159
教育使用料	生涯学習センター使用料	177	142	35	24.6	
教育費府補助金	大阪府教育コミュニティづくり推進事業費補助金	437	437			P. 159
財産貸付収入	その他用地賃料	9	9			
利子及び配当金	芸術文化振興基金利子	1	1			
芸術文化振興基金繰入金	芸術文化振興基金繰入金	4,400	7,500	△ 3,100	△ 41.3	P. 160
雑入	コピー代金収入	26	15	11	73.3	
	町史等売捌収入	25	25			
	生涯学習講座等参加費		75	△ 75	皆減	
	文化・芸術活動助成事業助成金	3,600	4,800	△ 1,200	△ 25.0	P. 160
	その他収入	3,644	3,395	249	7.3	
合 計		24,688	31,431	△ 6,743	△ 21.5	

歳 出

(単位：千円，%)

歳 出 目	歳 出 事 業 名	本年度	前年度	増 減	増減率	本資料 参照ページ
芸術文化創造費	浄るりシアター管理運営事業	35,810	37,741	△ 1,931	△ 5.1	P. 161
	浄るりシアター自主事業	10,000	12,000	△ 2,000	△ 16.7	P. 161
	能勢人形浄瑠璃創造発信事業	10,000	12,300	△ 2,300	△ 18.7	P. 162
	「能勢の浄瑠璃」の保存・継承	695	695			
	浄るり公演事業	1,660	1,660			P. 162
	浄るりシアター施設整備事業	11,800	32,300	△ 20,500	△ 63.5	P. 163
目	計	69,965	96,696	△ 26,731	△ 27.6	
芸術文化振興基金費	芸術文化振興基金費	1	1			
目	計	1	1			
公共施設再編整備費	新生涯学習施設整備事業 ☆	17,000		17,000	皆増	P. 163
目	計	17,000		17,000	皆増	
社会教育総務費	経常（社会教育総務費）	1,067	763	304	39.8	
	P T A事業	100	100			
	20歳のつどい	614	614			P. 164
	こども会育成会事業	973	973			
	能勢芸術文化祭事業	750	750			
	地域学校協働本部事業	683	710	△ 27	△ 3.8	P. 164
	放課後居場所づくり推進事業	660	571	89	15.6	P. 165
目	計	4,847	4,481	366	8.2	
文化財保存事業費	経常（文化財保存事業費）	643	593	50	8.4	
	能勢郷土史研究会補助事業	72	72			
	天然記念物診断・保全対策事業	661	1,143	△ 482	△ 42.2	P. 165
	けやき資料館運営管理	3,700	3,000	700	23.3	
	文化財説明板整備保守事業	380	330	50	15.2	P. 166
	けやき資料館施設整備事業		3,000	△ 3,000	皆減	
目	計	5,456	8,138	△ 2,682	△ 33.0	
生涯学習センター運営費	生涯学習センター運営管理	6,980	7,226	△ 246	△ 3.4	P. 166
	生涯学習講座事業	355	445	△ 90	△ 20.2	P. 167
目	計	7,335	7,671	△ 336	△ 4.4	
保健体育総務費	経常（保健体育総務費）	1,050	1,050			P. 167
	体育連盟運営事業	1,452	1,452			
目	計	2,502	2,502			
体育施設費	旧国体記念スポーツセンター運営管理	1,829	1,829			
	B & G海洋センター・名月グラウンド運営管理	18,788	19,282	△ 494	△ 2.6	
目	計	20,617	21,111	△ 494	△ 2.3	
人権教育総務費	識字学習推進事業	50	50			
目	計	50	50			
人権教育児童館費	児童館推進事業	944	946	△ 2	△ 0.2	
目	計	944	946	△ 2	△ 0.2	
合	計	128,717	141,596	△ 12,879	△ 9.1	

歳入

歳入細節		内容説明											
款：15	使用料及び手数料	<table border="1"> <thead> <tr> <th>本 年 度 当 初 予 算 額</th> <th>前 年 度 当 初 予 算 額</th> <th>比 較 増 減</th> <th>増 減 率</th> </tr> </thead> <tbody> <tr> <td>3,754</td> <td>4,469</td> <td>△ 715</td> <td>△ 16.0</td> </tr> </tbody> </table> <p>(単位：千円、%)</p>				本 年 度 当 初 予 算 額	前 年 度 当 初 予 算 額	比 較 増 減	増 減 率	3,754	4,469	△ 715	△ 16.0
本 年 度 当 初 予 算 額	前 年 度 当 初 予 算 額	比 較 増 減	増 減 率										
3,754	4,469	△ 715	△ 16.0										
項：1	使用料	<p>【積算根拠等】 ホール使用料 1,357千円 小ホール等使用料 2,397千円</p>											
目：1	総務使用料	<p>【充当先事業名】 淨るりシアター管理運営事業：3,754千円（本資料P.161参照）</p>											
節：1	会館使用料	<p>【主な増減理由】 新型コロナウイルス集団接種会場分に係る使用料の皆減。</p>											
細節：1	会館使用料 (P.28)												
款：15	使用料及び手数料	<table border="1"> <thead> <tr> <th>本 年 度 当 初 予 算 額</th> <th>前 年 度 当 初 予 算 額</th> <th>比 較 増 減</th> <th>増 減 率</th> </tr> </thead> <tbody> <tr> <td>8,615</td> <td>10,563</td> <td>△ 1,948</td> <td>△ 18.4</td> </tr> </tbody> </table> <p>(単位：千円、%)</p>				本 年 度 当 初 予 算 額	前 年 度 当 初 予 算 額	比 較 増 減	増 減 率	8,615	10,563	△ 1,948	△ 18.4
本 年 度 当 初 予 算 額	前 年 度 当 初 予 算 額	比 較 増 減	増 減 率										
8,615	10,563	△ 1,948	△ 18.4										
項：1	使用料	<p>【積算根拠等】 自主事業入場料収入 8,615千円</p>											
目：1	総務使用料	<p>【充当先事業名】 淨るりシアター自主事業：8,315千円（本資料P.161参照） 淨るり公演事業：300千円（同P.162参照）</p>											
節：1	会館使用料	<p>【主な増減理由】 淨るりシアター開館30周年記念事業終了に伴う減。</p>											
細節：2	会館入場料 (P.28)												
款：17	府支出金	<table border="1"> <thead> <tr> <th>本 年 度 当 初 予 算 額</th> <th>前 年 度 当 初 予 算 額</th> <th>比 較 増 減</th> <th>増 減 率</th> </tr> </thead> <tbody> <tr> <td>437</td> <td>437</td> <td></td> <td></td> </tr> </tbody> </table> <p>(単位：千円、%)</p>				本 年 度 当 初 予 算 額	前 年 度 当 初 予 算 額	比 較 増 減	増 減 率	437	437		
本 年 度 当 初 予 算 額	前 年 度 当 初 予 算 額	比 較 増 減	増 減 率										
437	437												
項：2	府補助金	<p>【積算根拠等】 地域学校協働本部等に関する経費等の2/3分 437千円</p>											
目：8	教育費府補助金	<p>【充当先事業名】 地域学校協働本部事業：337千円（本資料P.164参照） 放課後居場所づくり推進事業：100千円（同P.165参照）</p>											
節：2	社会教育費府補助金												
細節：4	大阪府教育コミュニティづくり推進事業費補助金 (P.38)												

歳入細節	内容説明								
款：20 繰入金 項：1 基金繰入金 目：3 芸術文化振興基金繰入金 節：1 芸術文化振興基金繰入金 細節：1 芸術文化振興基金繰入金 (P. 42)	<table border="1" style="width: 100%; border-collapse: collapse;"> <thead> <tr> <th style="text-align: center;">本 年 度 当 初 予 算 額</th> <th style="text-align: center;">前 年 度 当 初 予 算 額</th> <th style="text-align: center;">比 較 増 減</th> <th style="text-align: center;">増 減 率</th> </tr> </thead> <tbody> <tr> <td style="text-align: center;">4,400</td> <td style="text-align: center;">7,500</td> <td style="text-align: center;">△ 3,100</td> <td style="text-align: center;">△ 41.3</td> </tr> </tbody> </table> <p style="text-align: right; font-size: small;">(単位：千円、%)</p> <p>【積算根拠等】 能勢人形浄瑠璃創造発信事業財源分 4,400千円</p> <p>【充当先事業名】 能勢人形浄瑠璃創造発信事業：4,400千円 (本資料P. 162参照)</p> <p>【主な増減理由】 事業内容の差異による減。</p>	本 年 度 当 初 予 算 額	前 年 度 当 初 予 算 額	比 較 増 減	増 減 率	4,400	7,500	△ 3,100	△ 41.3
本 年 度 当 初 予 算 額	前 年 度 当 初 予 算 額	比 較 増 減	増 減 率						
4,400	7,500	△ 3,100	△ 41.3						
款：22 諸収入 項：5 雑入 目：1 雑入 節：5 雑入 細節：34 文化・芸術活動 助成事業助成金 (P. 44)	<table border="1" style="width: 100%; border-collapse: collapse;"> <thead> <tr> <th style="text-align: center;">本 年 度 当 初 予 算 額</th> <th style="text-align: center;">前 年 度 当 初 予 算 額</th> <th style="text-align: center;">比 較 増 減</th> <th style="text-align: center;">増 減 率</th> </tr> </thead> <tbody> <tr> <td style="text-align: center;">3,600</td> <td style="text-align: center;">4,800</td> <td style="text-align: center;">△ 1,200</td> <td style="text-align: center;">△ 25.0</td> </tr> </tbody> </table> <p style="text-align: right; font-size: small;">(単位：千円、%)</p> <p>【積算根拠等】 能勢人形浄瑠璃創造発信事業財源分 3,600千円 (一財)地域創造からの助成金</p> <p>【充当先事業名】 能勢人形浄瑠璃創造発信事業：3,600千円 (本資料P. 162参照)</p> <p>【主な増減理由】 事業内容の差異による減。</p>	本 年 度 当 初 予 算 額	前 年 度 当 初 予 算 額	比 較 増 減	増 減 率	3,600	4,800	△ 1,200	△ 25.0
本 年 度 当 初 予 算 額	前 年 度 当 初 予 算 額	比 較 増 減	増 減 率						
3,600	4,800	△ 1,200	△ 25.0						

歳 出

歳出目・事業		内容説明																																			
款：2	総務費	<table border="1"> <thead> <tr> <th rowspan="3"></th> <th rowspan="3">当初予算額</th> <th colspan="3">左の財源内訳</th> <th rowspan="3">一般財源</th> </tr> <tr> <th colspan="3">特定財源</th> </tr> <tr> <th>国府支出金</th> <th>地方債</th> <th>その他</th> </tr> </thead> <tbody> <tr> <td>本年度</td> <td>35,810</td> <td></td> <td>5,426</td> <td>30,384</td> </tr> <tr> <td>前年度</td> <td>37,741</td> <td></td> <td>5,892</td> <td>31,849</td> </tr> <tr> <td>比較増減</td> <td>△ 1,931</td> <td></td> <td>△ 466</td> <td>△ 1,465</td> </tr> <tr> <td>増減率</td> <td>△ 5.1</td> <td></td> <td></td> <td>(単位：千円、%)</td> </tr> </tbody> </table> <p>【本事業の概要・目的】 文化芸術活動の拠点となる施設として、来館者に対し、安全、利便性の向上のため効率的な維持管理を図る。</p> <p>【主な歳出】 光熱水費 6,355千円、修繕費 2,500千円、会館運営委託料 10,135千円、会館メンテナンス委託料 6,438千円、器具借上料 2,535千円</p> <p>【令和6年度事業内容・特徴】 施設維持経費、法定点検に係る経費を計上。</p> <p>【特定財源の内容】 そ の 他：会館使用料 3,754千円 その他収入 1,672千円</p>					当初予算額	左の財源内訳			一般財源	特定財源			国府支出金	地方債	その他	本年度	35,810		5,426	30,384	前年度	37,741		5,892	31,849	比較増減	△ 1,931		△ 466	△ 1,465	増減率	△ 5.1			(単位：千円、%)
	当初予算額							左の財源内訳				一般財源																									
								特定財源																													
						国府支出金	地方債	その他																													
本年度	35,810						5,426	30,384																													
前年度	37,741						5,892	31,849																													
比較増減	△ 1,931						△ 466	△ 1,465																													
増減率	△ 5.1							(単位：千円、%)																													
項：1	総務管理費																																				
目：11	芸術文化創造費																																				
事業：2	淨るりシアター管理運営事業 (P.60)																																				
款：2	総務費	<table border="1"> <thead> <tr> <th rowspan="3"></th> <th rowspan="3">当初予算額</th> <th colspan="3">左の財源内訳</th> <th rowspan="3">一般財源</th> </tr> <tr> <th colspan="3">特定財源</th> </tr> <tr> <th>国府支出金</th> <th>地方債</th> <th>その他</th> </tr> </thead> <tbody> <tr> <td>本年度</td> <td>10,000</td> <td></td> <td>8,315</td> <td>1,685</td> </tr> <tr> <td>前年度</td> <td>12,000</td> <td></td> <td>10,255</td> <td>1,745</td> </tr> <tr> <td>比較増減</td> <td>△ 2,000</td> <td></td> <td>△ 1,940</td> <td>△ 60</td> </tr> <tr> <td>増減率</td> <td>△ 16.7</td> <td></td> <td></td> <td>(単位：千円、%)</td> </tr> </tbody> </table> <p>【本事業の概要・目的】 住民ニーズに応え、加えて町外から来町者の増加を図ることを目的として、特徴ある一流アーティストによる舞台芸術事業を提供する。</p> <p>【主な歳出】 会館自主事業委託料 10,000千円</p> <p>【令和6年度事業内容・特徴】 近隣の同規模程度の文化施設とは一線を画す多彩な文化芸術鑑賞の機会を提供することで、町のPRと収入を意識した事業展開を図る。</p> <p>【主な増減理由】 淨るりシアター開館30周年記念事業終了に伴う減。</p> <p>【特定財源の内容】 そ の 他：会館入場料 8,315千円</p>					当初予算額	左の財源内訳			一般財源	特定財源			国府支出金	地方債	その他	本年度	10,000		8,315	1,685	前年度	12,000		10,255	1,745	比較増減	△ 2,000		△ 1,940	△ 60	増減率	△ 16.7			(単位：千円、%)
	当初予算額							左の財源内訳				一般財源																									
								特定財源																													
						国府支出金	地方債	その他																													
本年度	10,000						8,315	1,685																													
前年度	12,000						10,255	1,745																													
比較増減	△ 2,000						△ 1,940	△ 60																													
増減率	△ 16.7							(単位：千円、%)																													
項：1	総務管理費																																				
目：11	芸術文化創造費																																				
事業：3	淨るりシアター自主事業 (P.60)																																				

歳出目・事業		内容説明																																							
款：2	総務費	<table border="1"> <thead> <tr> <th rowspan="3"></th> <th rowspan="3">当初予算額</th> <th colspan="3">左の財源内訳</th> <th rowspan="3">一般財源</th> </tr> <tr> <th colspan="3">特定財源</th> </tr> <tr> <th>国府支出金</th> <th>地方債</th> <th>その他</th> </tr> </thead> <tbody> <tr> <td>本年度</td> <td>10,000</td> <td></td> <td></td> <td>10,000</td> <td></td> </tr> <tr> <td>前年度</td> <td>12,300</td> <td></td> <td></td> <td>12,300</td> <td></td> </tr> <tr> <td>比較増減</td> <td>△ 2,300</td> <td></td> <td></td> <td>△ 2,300</td> <td></td> </tr> <tr> <td>増減率</td> <td>△ 18.7</td> <td></td> <td></td> <td></td> <td>(単位：千円、%)</td> </tr> </tbody> </table> <p>【本事業の概要・目的】 「能勢町＝浄瑠璃の里」のPRと住民の文化芸術の推進を図るとともに、次の世代につなぐ人材育成を意識した事業を実施する。</p> <p>【主な歳出】 人形浄瑠璃実行委員会負担金 10,000千円</p> <p>【令和6年度事業内容・特徴】 能勢人形浄瑠璃オリジナル演目の再演や子どもを中心とした新演目を上演する。また、人材育成のためのワークショップを開催する。発信事業としての町外イベントに参加し、PR活動に取り組む。</p> <p>【主な増減理由】 事業内容の見直しによる減。</p> <p>【特定財源の内容】 その他：芸術文化振興基金繰入金 4,400千円 大阪府町村長会町村振興共催事業負担金 2,000千円 文化・芸術活動助成事業助成金 3,600千円</p>					当初予算額	左の財源内訳			一般財源	特定財源			国府支出金	地方債	その他	本年度	10,000			10,000		前年度	12,300			12,300		比較増減	△ 2,300			△ 2,300		増減率	△ 18.7				(単位：千円、%)
	当初予算額							左の財源内訳				一般財源																													
								特定財源																																	
						国府支出金	地方債	その他																																	
本年度	10,000							10,000																																	
前年度	12,300			12,300																																					
比較増減	△ 2,300			△ 2,300																																					
増減率	△ 18.7				(単位：千円、%)																																				
項：1	総務管理費																																								
目：11	芸術文化創造費																																								
事業：4	能勢人形浄瑠璃創造発信事業 (P. 60)																																								
款：2	総務費	<table border="1"> <thead> <tr> <th rowspan="3"></th> <th rowspan="3">当初予算額</th> <th colspan="3">左の財源内訳</th> <th rowspan="3">一般財源</th> </tr> <tr> <th colspan="3">特定財源</th> </tr> <tr> <th>国府支出金</th> <th>地方債</th> <th>その他</th> </tr> </thead> <tbody> <tr> <td>本年度</td> <td>1,660</td> <td></td> <td></td> <td>300</td> <td>1,360</td> </tr> <tr> <td>前年度</td> <td>1,660</td> <td></td> <td></td> <td>308</td> <td>1,352</td> </tr> <tr> <td>比較増減</td> <td></td> <td></td> <td></td> <td>△ 8</td> <td>8</td> </tr> <tr> <td>増減率</td> <td></td> <td></td> <td></td> <td></td> <td>(単位：千円、%)</td> </tr> </tbody> </table> <p>【本事業の概要・目的】 他地域との連携事業の実施や後継者育成事業を推進し、国の選択無形民俗文化財「能勢の浄瑠璃」の更なる発展・継承へとつなぐ。</p> <p>【主な歳出】 人形浄瑠璃公演等委託料 1,660千円</p> <p>【令和6年度事業内容・特徴】 「能勢の浄瑠璃」と他地域の浄瑠璃人形による「人形浄瑠璃ジョイント公演」を開催する。また、新たに太夫となった新人の発表の場である「新浄瑠璃大会」及び発表の場である「能勢浄瑠璃の会」を開催する。</p> <p>【特定財源の内容】 その他：会館入場料 300千円</p>					当初予算額	左の財源内訳			一般財源	特定財源			国府支出金	地方債	その他	本年度	1,660			300	1,360	前年度	1,660			308	1,352	比較増減				△ 8	8	増減率					(単位：千円、%)
	当初予算額							左の財源内訳				一般財源																													
								特定財源																																	
						国府支出金	地方債	その他																																	
本年度	1,660							300	1,360																																
前年度	1,660			308	1,352																																				
比較増減				△ 8	8																																				
増減率					(単位：千円、%)																																				
項：1	総務管理費																																								
目：11	芸術文化創造費																																								
事業：8	浄るり公演事業 (P. 60)																																								

歳出目・事業		内容説明																																							
款：2	総務費	<table border="1"> <thead> <tr> <th rowspan="3"></th> <th rowspan="3">当初予算額</th> <th colspan="3">左の財源内訳</th> <th rowspan="3">一般財源</th> </tr> <tr> <th colspan="3">特定財源</th> </tr> <tr> <th>国府支出金</th> <th>地方債</th> <th>その他</th> </tr> </thead> <tbody> <tr> <td>本年度</td> <td>11,800</td> <td></td> <td>11,800</td> <td></td> <td></td> </tr> <tr> <td>前年度</td> <td>32,300</td> <td></td> <td>30,000</td> <td></td> <td>2,300</td> </tr> <tr> <td>比較増減</td> <td>△ 20,500</td> <td></td> <td>△ 18,200</td> <td></td> <td>△ 2,300</td> </tr> <tr> <td>増減率</td> <td>△ 63.5</td> <td></td> <td></td> <td></td> <td>(単位：千円、%)</td> </tr> </tbody> </table> <p>【本事業の概要・目的】 浄るりシアター施設の長寿命化を図る。</p> <p>【主な歳出】 施設整備工事 11,800千円</p> <p>【令和6年度事業内容・特徴】 舞台吊物機構改修工事（幕更新）を実施する。</p> <p>【主な増減理由】 工事内容の差異による減。</p> <p>【特定財源の内容】 地方債：浄るりシアター整備事業債（過疎債） 11,800千円</p>					当初予算額	左の財源内訳			一般財源	特定財源			国府支出金	地方債	その他	本年度	11,800		11,800			前年度	32,300		30,000		2,300	比較増減	△ 20,500		△ 18,200		△ 2,300	増減率	△ 63.5				(単位：千円、%)
	当初予算額							左の財源内訳				一般財源																													
								特定財源																																	
						国府支出金	地方債	その他																																	
本年度	11,800						11,800																																		
前年度	32,300						30,000		2,300																																
比較増減	△ 20,500						△ 18,200		△ 2,300																																
増減率	△ 63.5								(単位：千円、%)																																
項：1	総務管理費																																								
目：11	芸術文化創造費																																								
事業：9	浄るりシアター施設整備事業 (P.60)																																								
款：2	総務費	<table border="1"> <thead> <tr> <th rowspan="3"></th> <th rowspan="3">当初予算額</th> <th colspan="3">左の財源内訳</th> <th rowspan="3">一般財源</th> </tr> <tr> <th colspan="3">特定財源</th> </tr> <tr> <th>国府支出金</th> <th>地方債</th> <th>その他</th> </tr> </thead> <tbody> <tr> <td>本年度</td> <td>17,000</td> <td></td> <td></td> <td></td> <td>17,000</td> </tr> <tr> <td>前年度</td> <td></td> <td></td> <td></td> <td></td> <td></td> </tr> <tr> <td>比較増減</td> <td>17,000</td> <td></td> <td></td> <td></td> <td>17,000</td> </tr> <tr> <td>増減率</td> <td>皆増</td> <td></td> <td></td> <td></td> <td>(単位：千円、%)</td> </tr> </tbody> </table> <p>【本事業の概要・目的】 旧庁舎周辺整備基本計画に基づき生涯学習施設として改修を予定している旧久佐々小学校体育館の劣化診断調査を行うもの。</p> <p>【主な歳出】 公共施設再編調査設計委託料 17,000千円</p> <p>【令和6年度事業内容・特徴】 旧久佐々小学校体育館の劣化診断調査業務（劣化診断、コンクリート試験、改修計画及び概算改修費用の算定等）を行う。</p>					当初予算額	左の財源内訳			一般財源	特定財源			国府支出金	地方債	その他	本年度	17,000				17,000	前年度						比較増減	17,000				17,000	増減率	皆増				(単位：千円、%)
	当初予算額							左の財源内訳				一般財源																													
								特定財源																																	
						国府支出金	地方債	その他																																	
本年度	17,000								17,000																																
前年度																																									
比較増減	17,000								17,000																																
増減率	皆増								(単位：千円、%)																																
項：1	総務管理費																																								
目：23	公共施設再編整備費																																								
事業：6	新生涯学習施設整備事業 (P.64)																																								

歳出目・事業		内容説明				
款：9 教育費 項：5 社会教育費 目：1 社会教育総務費 事業：6 20歳のつどい (P.124)			左の財源内訳			
		当初予算額	特定財源			一般財源
			国府支出金	地方債	その他	
		本年度	614			614
		前年度	614			614
		比較増減				
	増減率				(単位：千円、%)	
【本事業の概要・目的】 20歳という人生の節目に、未来へたくましく歩みゆくことを応援するために「20歳のつどい」を開催する。						
【主な歳出】 記念品料 187千円、20歳のつどいイベント委託料 363千円						
【令和6年度事業内容・特徴】 新20歳の中から公募により選ばれた運営委員により企画する式典のほか、交流イベントを実施する。						
款：9 教育費 項：5 社会教育費 目：1 社会教育総務費 事業：11 地域学校協働本部事業 (P.124)			左の財源内訳			
		当初予算額	特定財源			一般財源
			国府支出金	地方債	その他	
		本年度	683	337		346
		前年度	710	337		373
		比較増減	△ 27			△ 27
	増減率	△ 3.8			(単位：千円、%)	
【本事業の概要・目的】 地域学校協働活動推進員をコーディネーターとして、行事・環境、学び支援、生活・広報の3部会を組織し、地域の教育力の活性化を図るとともに、学校の教育活動を積極的に支援して、子どもの健やかな成長を目指す。						
【主な歳出】 コーディネーター等報償 367千円、消耗品費 70千円、印刷製本費 110千円、新聞折込等手数料 48千円						
【令和6年度事業内容・特徴】 学校支援ボランティア等の地域の人材を積極的に活用し、授業や行事などの支援を行い、地域が協力して子どもたちを育てる活動を行う。また、ささゆり学園PTA主催の「ささゆりフェスタ」の活動支援を行う。						
【特定財源の内容】 国府支出金：大阪府教育コミュニティづくり推進事業費補助金 <div style="text-align: right;">337千円</div>						

歳出目・事業		内容説明			
款：9 教育費 項：5 社会教育費 目：1 社会教育総務費 事業：12 放課後居場所づくり推進事業 (P.124)			左の財源内訳		
		当初予算額	特定財源		一般財源
			国府支出金	地方債	その他
	本年度	660	610		50
	前年度	571	521		50
	比較増減	89	89		
	増減率	15.6			(単位：千円、%)
【本事業の概要・目的】 放課後に、地域住民の参画・協力を得て、学校の空き教室などを活用し、安全・安心な子どもの居場所を設けるため「放課後こども教室」を開催し、様々な学びや体験活動を展開する。					
【主な歳出】 講師謝礼 421千円、消耗品費 150千円、機器借上料 89千円					
【令和6年度事業内容・特徴】 「学び」と「体験」の構成のもと、放課後における子どもが安心して過ごすことができる居場所づくりを行う。					
【主な増減理由】 新たに連絡用スマホ端末を借り上げるため増。					
【特定財源の内容】 国府支出金：新子育て支援府交付金 510千円 大阪府教育コミュニティづくり推進事業費補助金 100千円					
款：9 教育費 項：5 社会教育費 目：4 文化財保存事業費 事業：6 天然記念物診断・保全対策事業 (P.126)			左の財源内訳		
		当初予算額	特定財源		一般財源
			国府支出金	地方債	その他
	本年度	661			661
	前年度	1,143			1,143
	比較増減	△ 482			△ 482
	増減率	△ 42.2			(単位：千円、%)
【本事業の概要・目的】 国指定天然記念物「野間の大ケヤキ」の保護増殖を図る。					
【主な歳出】 野間の大けやき保護増殖検討委員会委員報酬 84千円、野間の大けやき診断委託料 500千円					
【令和6年度事業内容・特徴】 野間の大けやきの保護のための定期診断を行う。					
【主な増減理由】 野間の大けやき周辺柵補修終了のため減。					

歳出目・事業		内容説明																																								
款：9	教育費	<table border="1"> <thead> <tr> <th rowspan="3"></th> <th rowspan="3">当初予算額</th> <th colspan="3">左の財源内訳</th> <th rowspan="3">一般財源</th> </tr> <tr> <th colspan="3">特定財源</th> </tr> <tr> <th>国府支出金</th> <th>地方債</th> <th>その他</th> </tr> </thead> <tbody> <tr> <td>本年度</td> <td>380</td> <td></td> <td></td> <td></td> <td>380</td> </tr> <tr> <td>前年度</td> <td>330</td> <td></td> <td></td> <td></td> <td>330</td> </tr> <tr> <td>比較増減</td> <td>50</td> <td></td> <td></td> <td></td> <td>50</td> </tr> <tr> <td>増減率</td> <td>15.2</td> <td></td> <td></td> <td></td> <td>(単位：千円、%)</td> </tr> </tbody> </table> <p>【本事業の概要・目的】 町内に設置している老朽化した文化財説明板を改修する。</p> <p>【主な歳出】 修繕費 380千円</p> <p>【令和6年度事業内容・特徴】 文化財説明板の改修（6箇所）。</p> <p>【主な増減理由】 材料費等高騰による経費の増。</p>						当初予算額	左の財源内訳			一般財源	特定財源			国府支出金	地方債	その他	本年度	380				380	前年度	330				330	比較増減	50				50	増減率	15.2				(単位：千円、%)
	当初予算額								左の財源内訳				一般財源																													
									特定財源																																	
							国府支出金	地方債	その他																																	
本年度	380									380																																
前年度	330				330																																					
比較増減	50				50																																					
増減率	15.2				(単位：千円、%)																																					
項：5	社会教育費																																									
目：4	文化財保存事業費																																									
事業：8	文化財説明板整備 保守事業 (P.126)																																									
款：9	教育費	<table border="1"> <thead> <tr> <th rowspan="3"></th> <th rowspan="3">当初予算額</th> <th colspan="3">左の財源内訳</th> <th rowspan="3">一般財源</th> </tr> <tr> <th colspan="3">特定財源</th> </tr> <tr> <th>国府支出金</th> <th>地方債</th> <th>その他</th> </tr> </thead> <tbody> <tr> <td>本年度</td> <td>6,980</td> <td></td> <td></td> <td>177</td> <td>6,803</td> </tr> <tr> <td>前年度</td> <td>7,226</td> <td></td> <td></td> <td>142</td> <td>7,084</td> </tr> <tr> <td>比較増減</td> <td>△ 246</td> <td></td> <td></td> <td>35</td> <td>△ 281</td> </tr> <tr> <td>増減率</td> <td>△ 3.4</td> <td></td> <td></td> <td></td> <td>(単位：千円、%)</td> </tr> </tbody> </table> <p>【本事業の概要・目的】 本町における生涯学習振興及びその支援を目的として、生涯学習センター及び図書室を運営し、住民の教養の向上と地域の文化の発展に寄与する。</p> <p>【主な歳出】 消耗品費 502千円、光熱水費 959千円、清掃業務委託料 411千円、電算等保守委託料 981千円、用地借上料 960千円、書籍購入費 2,112千円</p> <p>【令和6年度事業内容・特徴】 生涯学習活動の拠点としての貸館事業及び施設の維持管理、図書の貸出業務のほか、としよしまつりの開催、らくだ図書館などのアウトリーチ型事業を実施する。</p> <p>【特定財源の内容】 その他：生涯学習センター使用料 177千円</p>						当初予算額	左の財源内訳			一般財源	特定財源			国府支出金	地方債	その他	本年度	6,980			177	6,803	前年度	7,226			142	7,084	比較増減	△ 246			35	△ 281	増減率	△ 3.4				(単位：千円、%)
	当初予算額								左の財源内訳				一般財源																													
									特定財源																																	
							国府支出金	地方債	その他																																	
本年度	6,980								177	6,803																																
前年度	7,226			142	7,084																																					
比較増減	△ 246			35	△ 281																																					
増減率	△ 3.4				(単位：千円、%)																																					
項：5	社会教育費																																									
目：5	生涯学習センター 運営費																																									
事業：1	生涯学習センター 運営管理 (P.126)																																									

歳出目・事業		内容説明				
款：9 教育費 項：5 社会教育費 目：5 生涯学習センター運営費 事業：2 生涯学習講座事業 (P.126)			左の財源内訳			
		当初予算額	特定財源			一般財源
			国府支出金	地方債	その他	
		本年度	355			355
		前年度	445		75	370
		比較増減	△ 90		△ 75	△ 15
	増減率	△ 20.2			(単位：千円、%)	
【本事業の概要・目的】 様々な世代を対象とした生涯学習講座を実施し、生涯学習の推進に寄与する。						
【主な歳出】 講師謝礼 160千円、消耗品費 84千円、印刷製本費 65千円						
【令和6年度事業内容・特徴】 住民ニーズに応じた生涯学習講座を企画運営する。シニア向けスマートフォンの扱い方に関する教室を継続するとともに、生活応援講座と題し、住民ニーズに応える教室の開催を実施する。						
【主な増減理由】 事業内容の見直しによる減。						
款：9 教育費 項：6 保健体育費 目：1 保健体育総務費 事業：1 経常（保健体育総務費） (P.128)			左の財源内訳			
		当初予算額	特定財源			一般財源
			国府支出金	地方債	その他	
		本年度	1,050			1,050
		前年度	1,050			1,050
		比較増減				
	増減率				(単位：千円、%)	
【本事業の概要・目的】 スポーツの普及・振興を図ることを目的として、スポーツ推進委員会を中心とした各種スポーツ教室等を開催する。						
【主な歳出】 スポーツ推進委員報酬 300千円、講師謝礼 45千円、スポーツ大会負担金 510千円						
【令和6年度事業内容・特徴】 スポーツ教室及びスポーツ大会などを開催する。スポーツ推進委員会では、主にニュースポーツの体験事業を行う。						

国民健康保険特別会計

令和6年度当初予算の概要

大阪府が提示する事業費納付金や保険給付費等の数値を基礎に算出した令和6年度の歳入歳出予算は、対前年度比8.5%減の1,430,900千円を計上しています。

歳入において、国民健康保険料(税)は、現年度収納分として対前年度比8.2%減の272,912千円を計上しています。今年度より保険料率が大阪府下市町村で統一基準となり、大阪府が提示する保険税率での改正を行っていますが、団塊の世代が後期高齢者医療制度に移行することにより対前年度比で減となっています。

次に、歳出において、国民健康保険事業費納付金は、大阪府全体において被保険者数の減少による総医療費の減少を反映し、各市町村で按分後の本町の事業費納付金は対前年度比6.1%減の413,229千円を計上しています。

また、保健事業費については、昨年度と同様、被保険者の健康増進を図ることを目的とした健康増進支援事業を実施します。健康増進支援事業に係る経費として、被保険者数の減少を見込み対前年度比4.8%減の40,103千円を計上しています。

国民健康保険特別会計

歳 入

(単位：千円，%)

歳 入 目	歳 入 細 節	本年度	前年度	増 減	増減率	本資料 参照ページ
一般被保険者国民健康保険料(税)	医療給付費分現年課料(税)分	191,915	209,367	△ 17,452	△ 8.3	P. 173
	後期高齢者支援金分現年課料(税)分	61,696	66,153	△ 4,457	△ 6.7	
	介護納付金分現年課料(税)分	19,301	21,783	△ 2,482	△ 11.4	
	医療給付費分滞納繰越分	10,741	12,502	△ 1,761	△ 14.1	
	後期高齢者支援金分滞納繰越分	2,745	3,166	△ 421	△ 13.3	
	介護納付金分滞納繰越分	1,474	1,580	△ 106	△ 6.7	
退職被保険者等国民健康保険税	医療給付費分現年課税分		1	△ 1	皆減	
	後期高齢者支援金分現年課税分		1	△ 1	皆減	
	医療給付費分滞納繰越分	100	105	△ 5	△ 4.8	
	後期高齢者支援金分滞納繰越分	28	29	△ 1	△ 3.4	
	介護納付金分滞納繰越分	27	25	2	8.0	
総務手数料	諸証明交付手数料	4	6	△ 2	△ 33.3	
督促手数料	保険料(税)督促手数料	151	210	△ 59	△ 28.1	
健康保険組合等出産一時金臨時補助金	健康保険組合等出産一時金臨時補助金		40	△ 40	皆減	
総務費国庫補助金	社会保障・税番号制度システム整備費補助金		55	△ 55	皆減	
保険給付費等交付金	普通交付金	912,220	1,020,944	△ 108,724	△ 10.6	P. 173
	保険者努力支援分	14,494	13,396	1,098	8.2	P. 174
	特別調整交付金分(市町村分)	14,768	1,504	13,264	881.9	
	都道府県繰入金(2号分)		9,914	△ 9,914	皆減	
	特定健康診査等負担金	3,728	3,856	△ 128	△ 3.3	P. 174
国民健康保険事業助成金	地方単独事業国庫調整補助金	1	1			
一般会計繰入金	保険基盤安定繰入金(保険料軽減分)	70,880	67,089	3,791	5.7	P. 174
	保険基盤安定繰入金(保険者支援分)	33,202	33,188	14	0.0	P. 175
	職員給与費等繰入金	23,955	22,887	1,068	4.7	
	出産育児一時金等繰入金	1,000	2,667	△ 1,667	△ 62.5	
	財政安定化支援事業繰入金	12,446	12,388	58	0.5	
	その他一般会計繰入金	1,401	2,256	△ 855	△ 37.9	
	未就学児均等割保険料繰入金	902	1,058	△ 156	△ 14.7	
	産前産後保険料繰入金	100		100	皆増	
財政調整基金繰入金	財政調整基金繰入金	40,000	44,104	△ 4,104	△ 9.3	P. 175
その他繰越金	一般被保険者前年度繰越金	272	1,339	△ 1,067	△ 79.7	
延滞金	一般被保険者延滞金	2,565	1,500	1,065	71.0	
	退職被保険者延滞金	1	1			
保健事業費受託収入	健康長寿事業受託収入	10,780	10,780			P. 175
一般被保険者第三者納付金	一般被保険者第三者納付金	1	1			
退職被保険者第三者納付金	退職被保険者第三者納付金		1	△ 1	皆減	
一般被保険者返納金	一般被保険者返納金	1	1			
退職被保険者返納金	退職被保険者返納金		1	△ 1	皆減	
雑入	雑入	1	1			
合 計		1,430,900	1,563,900	△ 133,000	△ 8.5	

歳 出

(単位：千円，%)

歳 出 目	歳 出 事 業 名	本年度	前年度	増 減	増減率	本資料 参照ページ
一般管理費	一般管理費	5,155	12,434	△ 7,279	△ 58.5	
国民健康保険団体連 合会負担金	連合会負担金	446	458	△ 12	△ 2.6	
賦課徴収費	賦課徴収費	963	1,102	△ 139	△ 12.6	
運営協議会費	運営協議会費	230	230			
一般被保険者療養給 付費	一般被保険者療養給付費	769,966	866,275	△ 96,309	△ 11.1	P. 176
退職被保険者等療養 給付費	退職被保険者等療養給付費		1	△ 1	皆減	
一般被保険者療養費	一般被保険者療養費	6,947	6,903	44	0.6	
退職被保険者等療養 費	退職被保険者等療養費		1	△ 1	皆減	
審査支払手数料	審査支払手数料	2,063	2,036	27	1.3	
一般被保険者高額療 養費	一般被保険者高額療養費	121,498	132,584	△ 11,086	△ 8.4	P. 176
退職被保険者等高額 療養費	退職被保険者等高額療養費		1	△ 1	皆減	
一般被保険者高額介 護合算療養費	一般被保険者高額介護合算療養費	1	1			
退職被保険者等高額 介護合算療養費	退職被保険者等高額介護合算療養費		1	△ 1	皆減	
一般被保険者移送費	一般被保険者移送費	1	1			
退職被保険者等移送 費	退職被保険者等移送費		1	△ 1	皆減	
出産育児一時金	出産育児一時金	1,500	4,000	△ 2,500	△ 62.5	
支払手数料	支払手数料	1	2	△ 1	△ 50.0	
葬祭費	葬祭費	1,050	1,250	△ 200	△ 16.0	
精神結核医療給付費	精神結核医療給付金	2,007	1,876	131	7.0	
傷病手当金	傷病手当金	100	100			
一般被保険者医療給 付費分	一般被保険者医療給付費分	295,486	315,399	△ 19,913	△ 6.3	P. 177
退職被保険者等医療 給付費分	退職被保険者等医療給付費分	101	106	△ 5	△ 4.7	
一般被保険者後期高 齢者支援金等分	一般被保険者後期高齢者支援金等分	87,733	92,944	△ 5,211	△ 5.6	
退職被保険者等後期 高齢者支援金等分	退職被保険者等後期高齢者支援金等分	29	30	△ 1	△ 3.3	
介護納付金分	介護納付金分	29,880	31,691	△ 1,811	△ 5.7	
共同事業拠出金	共同事業拠出金		1	△ 1	皆減	
保健衛生普及費	保健衛生普及費	1,694	1,835	△ 141	△ 7.7	P. 178
	健康増進支援事業	40,103	42,104	△ 2,001	△ 4.8	
特定健康診査等事業 費	特定健康診査等事業費	12,272	13,310	△ 1,038	△ 7.8	P. 178
	健康長寿事業	550	2,550	△ 2,000	△ 78.4	
国民健康保険財政調 整基金積立金	国民健康保険運営事業	1	1			

☆・・・新規事業及び制度改正等

歳出目	歳出事業名	本年度	本年度	増減	増減率	本資料 参照ページ
一般被保険者保険税還付金	一般被保険者保険税還付金	1,000	1,000			
退職被保険者等保険税還付金	退職被保険者等保険税還付金		1	△ 1	皆減	
一般被保険者保険税還付加算金	一般被保険者保険税還付加算金	30	30			
退職被保険者等保険税還付加算金	退職被保険者等保険税還付加算金		1	△ 1	皆減	
直営診療施設勘定繰出金	直営診療施設勘定繰出金	13,800	1,000	12,800	1,280.0	
予備費	予備費	500	500			
合	計	1,395,107	1,531,760	△ 136,653	△ 8.9	

歳入

歳入細節		内容説明											
款：1	国民健康保険料(税)	<table border="1"> <thead> <tr> <th>本年度 当初予算額</th> <th>前年度 当初予算額</th> <th>比較増減</th> <th>増減率</th> </tr> </thead> <tbody> <tr> <td>288,027</td> <td>314,712</td> <td>△ 26,685</td> <td>△ 8.5</td> </tr> </tbody> </table> <p style="text-align: right;">(単位：千円、%)</p>				本年度 当初予算額	前年度 当初予算額	比較増減	増減率	288,027	314,712	△ 26,685	△ 8.5
本年度 当初予算額	前年度 当初予算額					比較増減	増減率						
288,027	314,712	△ 26,685	△ 8.5										
項：1	国民健康保険料(税) (P. 158)												
		<p>【積算根拠等】 大阪府から示された国民健康保険事業費納付金を賄う額を計上するもの。</p> <p>一般被保険者現年課料(税)分：272,912千円 一般被保険者滞納繰越分：14,960千円 退職被保険者滞納繰越分：155千円 計：288,027千円</p> <p>【充当先事業名】 国民健康保険事業費納付金 287,420千円 (本資料P. 177参照)</p>											
款：6	府支出金	<table border="1"> <thead> <tr> <th>本年度 当初予算額</th> <th>前年度 当初予算額</th> <th>比較増減</th> <th>増減率</th> </tr> </thead> <tbody> <tr> <td>912,220</td> <td>1,020,944</td> <td>△ 108,724</td> <td>△ 10.6</td> </tr> </tbody> </table> <p style="text-align: right;">(単位：千円、%)</p>				本年度 当初予算額	前年度 当初予算額	比較増減	増減率	912,220	1,020,944	△ 108,724	△ 10.6
本年度 当初予算額	前年度 当初予算額					比較増減	増減率						
912,220	1,020,944	△ 108,724	△ 10.6										
項：1	府補助金												
目：1	保険給付費等交付金	<p>【積算根拠等】 大阪府による提示額を計上するもの。 保険給付費、保健事業費の一部、保険料減免等の支払いに要する費用と同額を府から交付される。</p> <p>【充当先事業名】 一般管理費：118千円 一般被保険者療養給付費：769,966千円 (本資料P. 176参照) 一般被保険者療養費：6,947千円 審査支払手数料：2,063千円 一般被保険者高額療養費：121,498千円 (同P. 176参照) 一般被保険者高額介護合算療養費：1千円 一般被保険者移送費：1千円 出産育児一時金：1,500千円 支払手数料：1千円 葬祭費：1,050千円 精神結核医療給付金：2,007千円 保健衛生普及費：1,211千円 特定健康診査等事業費：5,147千円 (同P. 178参照)</p> <p>【主な増減理由】 一般被保険者療養給付費の減少による普通交付金の減。</p>											
節：1	普通交付金												
細節：1	普通交付金 (P. 160)												

歳入細節	内容説明								
款：6 府支出金 項：1 府補助金 目：1 保険給付費等交付金 節：2 特別交付金 細節：1 保険者努力支援分 (P. 160)	<table border="1"> <thead> <tr> <th>本 年 度 当 初 予 算 額</th> <th>前 年 度 当 初 予 算 額</th> <th>比 較 増 減</th> <th>増 減 率</th> </tr> </thead> <tbody> <tr> <td>14,494</td> <td>13,396</td> <td>1,098</td> <td>8.2</td> </tr> </tbody> </table> <p>(単位：千円、%)</p> <p>【積算根拠等】 国インセンティブ分：5,253千円 特定健診未受診勸奨：3,397千円 健診フォローアップ支援：86千円 保健事業人件費分：5,758千円</p> <p>【充当先事業名】 保健衛生普及費：86千円 特定健康診査等事業費：3,397千円（本資料P.178参照） 会計年度任用職員給（特定健康診査等事業費）：5,758千円</p>	本 年 度 当 初 予 算 額	前 年 度 当 初 予 算 額	比 較 増 減	増 減 率	14,494	13,396	1,098	8.2
本 年 度 当 初 予 算 額	前 年 度 当 初 予 算 額	比 較 増 減	増 減 率						
14,494	13,396	1,098	8.2						
款：6 府支出金 項：1 府補助金 目：1 保険給付費等交付金 節：2 特別交付金 細節：4 特定健康診査等負担金 (P. 160)	<table border="1"> <thead> <tr> <th>本 年 度 当 初 予 算 額</th> <th>前 年 度 当 初 予 算 額</th> <th>比 較 増 減</th> <th>増 減 率</th> </tr> </thead> <tbody> <tr> <td>3,728</td> <td>3,856</td> <td>△ 128</td> <td>△ 3.3</td> </tr> </tbody> </table> <p>(単位：千円、%)</p> <p>【積算根拠等】 国庫負担金基準額：5,592千円×1/3=1,864千円 府負担金基準額：5,592千円×1/3=1,864千円</p> <p>【充当先事業名】 特定健康診査等事業費：3,728千円（本資料P.178参照）</p>	本 年 度 当 初 予 算 額	前 年 度 当 初 予 算 額	比 較 増 減	増 減 率	3,728	3,856	△ 128	△ 3.3
本 年 度 当 初 予 算 額	前 年 度 当 初 予 算 額	比 較 増 減	増 減 率						
3,728	3,856	△ 128	△ 3.3						
款：10 繰入金 項：1 他会計繰入金 目：1 一般会計繰入金 節：1 保険基盤安定繰入金（保険料軽減分） 細節：1 保険基盤安定繰入金（保険料軽減分） (P. 160)	<table border="1"> <thead> <tr> <th>本 年 度 当 初 予 算 額</th> <th>前 年 度 当 初 予 算 額</th> <th>比 較 増 減</th> <th>増 減 率</th> </tr> </thead> <tbody> <tr> <td>70,880</td> <td>67,089</td> <td>3,791</td> <td>5.7</td> </tr> </tbody> </table> <p>(単位：千円、%)</p> <p>【積算根拠等】 令和6年度国民健康保険料積算時の試算額を計上するもの。</p> <p>【充当先事業名】 国民健康保険事業費納付金：70,880千円（本資料P.177参照）</p>	本 年 度 当 初 予 算 額	前 年 度 当 初 予 算 額	比 較 増 減	増 減 率	70,880	67,089	3,791	5.7
本 年 度 当 初 予 算 額	前 年 度 当 初 予 算 額	比 較 増 減	増 減 率						
70,880	67,089	3,791	5.7						

歳入細節		内容説明											
款：10	繰入金	<table border="1"> <thead> <tr> <th>本 年 度 当 初 予 算 額</th> <th>前 年 度 当 初 予 算 額</th> <th>比 較 増 減</th> <th>増 減 率</th> </tr> </thead> <tbody> <tr> <td>33,202</td> <td>33,188</td> <td>14</td> <td>0.0</td> </tr> </tbody> </table> <p>(単位：千円、%)</p>				本 年 度 当 初 予 算 額	前 年 度 当 初 予 算 額	比 較 増 減	増 減 率	33,202	33,188	14	0.0
本 年 度 当 初 予 算 額	前 年 度 当 初 予 算 額	比 較 増 減	増 減 率										
33,202	33,188	14	0.0										
項：1	他会計繰入金	<p>【積算根拠等】 令和6年度国民健康保険料積算時の試算額を計上するもの。</p>											
目：1	一般会計繰入金	<p>【充当先事業名】 国民健康保険事業費納付金：33,202千円（本資料P.177参照）</p>											
節：2	保険基盤安定繰入金（保険者支援分）												
細節：1	保険基盤安定繰入金（保険者支援分） (P.160)												
款：10	繰入金	<table border="1"> <thead> <tr> <th>本 年 度 当 初 予 算 額</th> <th>前 年 度 当 初 予 算 額</th> <th>比 較 増 減</th> <th>増 減 率</th> </tr> </thead> <tbody> <tr> <td>40,000</td> <td>44,104</td> <td>△ 4,104</td> <td>△ 9.3</td> </tr> </tbody> </table> <p>(単位：千円、%)</p>				本 年 度 当 初 予 算 額	前 年 度 当 初 予 算 額	比 較 増 減	増 減 率	40,000	44,104	△ 4,104	△ 9.3
本 年 度 当 初 予 算 額	前 年 度 当 初 予 算 額	比 較 増 減	増 減 率										
40,000	44,104	△ 4,104	△ 9.3										
項：2	基金繰入金	<p>【積算根拠等】 健康増進支援事業の強化等に伴う歳入不足分の補填。</p>											
目：1	財政調整基金繰入金												
節：1	財政調整基金繰入金												
細節：1	財政調整基金繰入金 (P.162)												
款：12	諸収入	<table border="1"> <thead> <tr> <th>本 年 度 当 初 予 算 額</th> <th>前 年 度 当 初 予 算 額</th> <th>比 較 増 減</th> <th>増 減 率</th> </tr> </thead> <tbody> <tr> <td>10,780</td> <td>10,780</td> <td></td> <td></td> </tr> </tbody> </table> <p>(単位：千円、%)</p>				本 年 度 当 初 予 算 額	前 年 度 当 初 予 算 額	比 較 増 減	増 減 率	10,780	10,780		
本 年 度 当 初 予 算 額	前 年 度 当 初 予 算 額	比 較 増 減	増 減 率										
10,780	10,780												
項：3	受託事業収入	<p>【積算根拠等】 高齢者の介護予防と保健事業の一体的実施を大阪府後期高齢者広域連合より委託を受けて実施するもの。</p>											
目：1	保健事業費受託収入	<p>【充当先事業名】 職員給（特定健康診査等事業費）：10,230千円 健康長寿事業：550千円</p>											
節：1	保健事業受託収入												
細節：1	健康長寿事業受託収入 (P.162)												

歳 出

歳出目・事業		内容説明				
款：2 保険給付費 項：1 療養諸費 目：1 一般被保険者療養給付費 事業：1 一般被保険者療養給付費 (P.168)		左の財源内訳				
		当初予算額	特定財源			一般財源
			国府支出金	地方債	その他	
		本年度	769,966	769,966		
		前年度	866,275	866,275		
	比較増減	△ 96,309	△ 96,309			
	増減率	△ 11.1			(単位：千円、%)	
<p>【本事業の概要・目的】 一般被保険者に係る診療・調剤・食事療養費及び訪問看護のうち、現物給付分に係る経費を計上するもの。</p> <p>【主な歳出】 療養給付費 769,966千円</p> <p>【令和6年度事業内容・特徴】 一般被保険者に係る診療・調剤・食事療養費及び訪問看護の給付を行う。</p> <p>【主な増減理由】 被保険者数の減少による療養給付費の減。</p> <p>【特定財源の内容】 国府支出金：普通交付金 769,966千円</p>						
款：2 保険給付費 項：2 高額療養費 目：1 一般被保険者高額療養費 事業：1 一般被保険者高額療養費 (P.168)		左の財源内訳				
		当初予算額	特定財源			一般財源
			国府支出金	地方債	その他	
		本年度	121,498	121,498		
		前年度	132,584	132,584		
	比較増減	△ 11,086	△ 11,086			
	増減率	△ 8.4			(単位：千円、%)	
<p>【本事業の概要・目的】 一般被保険者の医療費の自己負担額が一定の限度額を超えた分について支給する高額療養費に係る経費を計上するもの。</p> <p>【主な歳出】 高額療養費 121,498千円</p> <p>【令和6年度事業内容・特徴】 医療費の自己負担額が一定の限度額を超えた被保険者に対し高額療養費の支給を行う。</p> <p>【特定財源の内容】 国府支出金：普通交付金 121,498千円</p>						

歳出目・事業		内容説明					
款：3	国民健康保険事業 費納付金 (P.172)	左の財源内訳					
		当初予算額	特定財源			一般財源	
			国府支出金	地方債	その他		
		本年度	413,229			407,251	5,978
		前年度	440,170	40		430,913	9,217
		比較増減	△ 26,941	△ 40		△ 23,662	△ 3,239
		増減率	△ 6.1				(単位：千円、%)
【本事業の概要・目的】							
大阪府が医療給付費等を積算し、公費等の拠出で賄う部分を除いた額から本町の所得水準を考慮した指示額を計上するもの。							
事業費納付金内訳							
一般被保険者医療給付費分 295,486千円							
退職被保険者等医療給付費分 101千円							
一般被保険者後期高齢者支援金等分 87,733千円							
退職被保険者等後期高齢者支援金等分 29千円							
介護納付金分 29,880千円							
事業費納付金 合計 413,229千円							
【令和6年度事業内容・特徴】							
保険料や法定繰入金を財源として大阪府へ納付を行う。							
【特定財源の内容】							
その他：国民健康保険料（税）・現年分 272,814千円							
国民健康保険料（税）・滞納繰越分 14,606千円							
保険基盤安定繰入金（保険料軽減分） 70,880千円							
保険基盤安定繰入金（保険者支援分） 33,202千円							
出産育児一時金等繰入金 1,000千円							
財政安定化支援事業繰入金 12,446千円							
その他一般会計繰入金 1,401千円							
未就学児均等割保険料繰入金 902千円							
計 407,251千円							

歳出目・事業		内容説明				
款：6 保健事業費 項：1 保健事業費 目：1 保健衛生普及費 事業：2 健康増進支援事業 (P.174)		左の財源内訳				
		当初予算額	特定財源			一般財源
			国府支出金	地方債	その他	
		本年度	40,103			40,103
		前年度	42,104			42,104
		比較増減	△ 2,001			△ 2,001
	増減率	△ 4.8			(単位：千円、%)	
【本事業の概要・目的】 健康増進支援事業に係る経費を計上するもの。						
【主な歳出】 健康増進支援金 39,435千円						
【令和6年度事業内容・特徴】 国民健康保険被保険者に対し健康増進支援金を支給する。						
款：6 保健事業費 項：2 特定健康診査等事業費 目：1 特定健康診査等事業費 事業：1 特定健康診査等事業費 (P.174)		左の財源内訳				
		当初予算額	特定財源			一般財源
			国府支出金	地方債	その他	
		本年度	12,272	12,272		
		前年度	13,310	12,961		349
		比較増減	△ 1,038	△ 689		△ 349
	増減率	△ 7.8			(単位：千円、%)	
【本事業の概要・目的】 特定健診・特定保健指導の事業に係る経費を計上するもの。						
【主な歳出】 通信運搬費 293千円、医師会事務手数料 396千円、特定健康診査等委託料 7,604千円、特定健康診査受診勧奨業務委託料 3,397千円						
【令和6年度事業内容・特徴】 委託健診業者による集団健診と町内医療機関による個別健診を行う。						
【特定財源の内容】 国府支出金：普通交付金 5,147千円 特別交付金（保険者努力支援分） 3,397千円 特別交付金（特定健康診査等負担金） 3,728千円						

後期高齢者医療特別会計

令和6年度当初予算の概要

令和6年度の歳入歳出予算は、対前年度比25.4%増の263,200千円を計上しています。

歳入における保険料（現年度分）については、被保険者数が対前年度比6.3%増の2,254人と見込まれ、また、保険料率の改定年度となることから、対前年度比29.8%増の196,413千円を計上しています。

歳出予算においては、被保険者証の交付、保険料賦課徴収に係る事務費及び広域連合納付金（保険料負担金、事務費負担金）を計上しています。

後期高齢者医療特別会計

歳 入

(単位：千円，%)

歳 入 目	歳 入 細 節	本年度	前年度	増 減	増減率	本資料 参照ページ
特別徴収保険料	現年度分	132,257	106,008	26,249	24.8	P.181
普通徴収保険料	現年度分	63,563	45,064	18,499	41.1	P.181
	滞納繰越分	593	220	373	169.5	
証明手数料	納付証明手数料	1	1			
督促手数料	督促手数料	11	9	2	22.2	
事務費繰入金	事務費繰入金	14,571	12,726	1,845	14.5	
保険基盤安定繰入金	保険基盤安定繰入金	51,891	45,563	6,328	13.9	
繰越金	前年度繰越金	300	300			
延滞金	延滞金	12	8	4	50.0	
雑入	雑入	1	1			
	合 計	263,200	209,900	53,300	25.4	

歳 出

(単位：千円，%)

歳 出 目	歳 出 事 業 名	本年度	前年度	増 減	増減率	本資料 参照ページ
一般管理費	一般管理費	1,193	1,036	157	15.2	P.182
徴収費	徴収費	713	576	137	23.8	P.182
後期高齢者医療広域連合納付金	後期高齢者医療広域連合納付金	260,974	207,968	53,006	25.5	P.183
保険料還付金	保険料還付金	300	300			
還付加算金	還付加算金	20	20			
	合 計	263,200	209,900	53,300	25.4	

歳入

歳入細節		内容説明											
款：1	後期高齢者医療 保険料	<table border="1"> <thead> <tr> <th>本 年 度 当 初 予 算 額</th> <th>前 年 度 当 初 予 算 額</th> <th>比 較 増 減</th> <th>増 減 率</th> </tr> </thead> <tbody> <tr> <td>132,257</td> <td>106,008</td> <td>26,249</td> <td>24.8</td> </tr> </tbody> </table> <p>(単位：千円、%)</p> <p>【積算根拠等】 特別徴収保険料 1,834人 132,257千円</p> <p>【充当先事業名】 後期高齢者医療広域連合納付金：132,257千円（本資料P.183参照）</p> <p>【主な増減理由】 被保険者数の増加による特別徴収保険料の増。</p>				本 年 度 当 初 予 算 額	前 年 度 当 初 予 算 額	比 較 増 減	増 減 率	132,257	106,008	26,249	24.8
本 年 度 当 初 予 算 額	前 年 度 当 初 予 算 額					比 較 増 減	増 減 率						
132,257	106,008					26,249	24.8						
項：1	後期高齢者医療 保険料												
目：1	特別徴収保険料												
節：1	現年度分												
細節：1	現年度分 (P.200)												
款：1	後期高齢者医療 保険料	<table border="1"> <thead> <tr> <th>本 年 度 当 初 予 算 額</th> <th>前 年 度 当 初 予 算 額</th> <th>比 較 増 減</th> <th>増 減 率</th> </tr> </thead> <tbody> <tr> <td>63,563</td> <td>45,064</td> <td>18,499</td> <td>41.1</td> </tr> </tbody> </table> <p>(単位：千円、%)</p> <p>【積算根拠等】 普通徴収保険料 420人 63,563千円</p> <p>【充当先事業名】 後期高齢者医療広域連合納付金：63,563千円（本資料P.183参照）</p> <p>【主な増減理由】 被保険者数の増加による普通徴収保険料の増。</p>				本 年 度 当 初 予 算 額	前 年 度 当 初 予 算 額	比 較 増 減	増 減 率	63,563	45,064	18,499	41.1
本 年 度 当 初 予 算 額	前 年 度 当 初 予 算 額					比 較 増 減	増 減 率						
63,563	45,064					18,499	41.1						
項：1	後期高齢者医療 保険料												
目：2	普通徴収保険料												
節：1	現年度分												
細節：1	現年度分 (P.200)												

歳 出

歳出目・事業		内容説明			
款：1 総務費 項：1 総務管理費 目：1 一般管理費 事業：1 一般管理費 (P. 202)			左の財源内訳		
		当初予算額	特定財源		一般財源
			国府支出金	地方債	その他
	本年度	1,193			1
	前年度	1,036			1
	比較増減	157			157
	増減率	15.2			(単位：千円、%)
【本事業の概要・目的】 後期高齢者医療特別会計の一般的な事務経費を計上するもの。					
【主な歳出】 通信運搬費 1,089千円					
【令和6年度事業内容・特徴】 被保険者に対し年次更新用被保険者証等の交付を行う。					
【主な増減理由】 被保険者数の増加による年次更新被保険者証郵送料の増。					
【特定財源の内容】 そ の 他：納付証明手数料 1千円					
款：1 総務費 項：2 徴収費 目：1 徴収費 事業：1 徴収費 (P. 202)			左の財源内訳		
		当初予算額	特定財源		一般財源
			国府支出金	地方債	その他
	本年度	713			11
	前年度	576			9
	比較増減	137			2
	増減率	23.8			(単位：千円、%)
【本事業の概要・目的】 後期高齢者医療保険料に係る経費を計上するもの。					
【主な歳出】 消耗品費 153千円、印刷製本費 149千円、通信運搬費 376千円					
【令和6年度事業内容・特徴】 被保険者に対し納付通知書等の発送を行う。					
【主な増減理由】 被保険者数の増加による通信運搬費等の増。					
【特定財源の内容】 そ の 他：督促手数料 11千円					

歳出目・事業		内容説明																																											
款：2 項：1 目：1 事業：1	後期高齢者医療広域連合納付金	<table border="1"> <thead> <tr> <th rowspan="2"></th> <th rowspan="2">当初予算額</th> <th colspan="3">左の財源内訳</th> <th rowspan="2">一般財源</th> </tr> <tr> <th colspan="3">特定財源</th> </tr> <tr> <th></th> <th></th> <th>国府支出金</th> <th>地方債</th> <th>その他</th> <th></th> </tr> </thead> <tbody> <tr> <td>本年度</td> <td>260,974</td> <td></td> <td></td> <td>196,425</td> <td>64,549</td> </tr> <tr> <td>前年度</td> <td>207,968</td> <td></td> <td></td> <td>151,300</td> <td>56,668</td> </tr> <tr> <td>比較増減</td> <td>53,006</td> <td></td> <td></td> <td>45,125</td> <td>7,881</td> </tr> <tr> <td>増減率</td> <td>25.5</td> <td></td> <td></td> <td></td> <td>(単位：千円、%)</td> </tr> </tbody> </table>						当初予算額	左の財源内訳			一般財源	特定財源					国府支出金	地方債	その他		本年度	260,974			196,425	64,549	前年度	207,968			151,300	56,668	比較増減	53,006			45,125	7,881	増減率	25.5				(単位：千円、%)
		当初予算額	左の財源内訳			一般財源																																							
			特定財源																																										
			国府支出金	地方債	その他																																								
	本年度	260,974			196,425	64,549																																							
前年度	207,968			151,300	56,668																																								
比較増減	53,006			45,125	7,881																																								
増減率	25.5				(単位：千円、%)																																								
		【本事業の概要・目的】 後期高齢者医療に係る保険料等負担金、事務費負担金を計上するもの。																																											
		【主な歳出】 保険料等負担金 248,317千円、事務費負担金 12,657千円																																											
		【令和6年度事業内容・特徴】 保険料や事務費繰入金を財源として後期高齢者医療広域連合へ納付を行う。																																											
		【主な増減理由】 被保険者数の増加による保険料等負担金の増。																																											
		【特定財源の内容】 そ の 他：特別徴収保険料（現年度分） 132,257千円 普通徴収保険料（現年度分） 63,563千円 普通徴収保険料（滞納繰越分） 593千円 延滞金 12千円																																											

介護保険特別会計

令和6年度当初予算の概要

令和6年度は第9期介護保険事業計画期間（令和6年度から令和8年度まで）の初年度に当たる。

全体の予算額としては、対前年度比4.6%、58,400千円増の1,339,900千円を計上している。

歳入の第1号被保険者保険料については、滞納繰越分を含めて対前年度比5.0%増となる278,551千円を計上している。引き続き、低所得者の保険料負担軽減が行われることから、公費による保険料軽減負担分として13,846千円の一般会計繰入金を計上している。

歳出の総務費については、介護保険事業運営委員会の運営等に係る経費を計上している。また、引き続き介護認定審査会を池田市・豊能町・能勢町で共同設置とすることから、幹事市の池田市への負担金を計上している。

保険給付費については、全体で1,214,723千円（対前年度比4.0%増）の予算を計上している。介護サービス等諸費では、居宅介護サービス給付費で対前年度比2.8%減、地域密着型介護サービス給付費で同61.2%増、施設介護サービス給付費で同3.3%増の予算を、介護予防サービス等諸費では、介護予防サービス給付費で同14.0%増の予算を計上している。

地域支援事業費については、全体で96,811千円（対前年度比15.1%増）の予算を計上している。主な内容について、以下に掲げる。

- ・介護予防・生活支援サービス事業として、介護予防・日常生活支援総合事業を含む、サービス利用に係る予算を計上
- ・一般介護予防事業費として、引き続き「いきいき百歳体操」の地域支援を行い、介護予防の観点から「もっとずっと！いきいき百歳体操」、「いきいき百歳体操交流会」を実施し、更なる普及啓発に取り組むため、併せて口腔機能に関する意識を高めることを目的として歯科専門職のフォロー巡回を実施するための予算を計上
- ・包括的支援事業・任意事業費として、直営の地域包括支援センターの運営に係る経費のほか、自立支援に資する地域ケア会議の開催、緊急通報装置設置事業、成年後見制度の利用支援事業、生活支援体制整備事業、認知症総合支援事業及び在宅医療・介護連携推進事業に係る予算を計上

介護保険特別会計 歳入

(単位：千円，%)

歳入目	歳入細節	本年度	前年度	増減	増減率	本資料 参照ページ
第1号被保険者保険料	現年分特別徴収保険料	259,213	245,668	13,545	5.5	P.189
	現年分普通徴収保険料	18,140	18,767	△627	△3.3	P.189
	滞納繰越分徴収保険料	1,198	827	371	44.9	
総務手数料	諸証明交付手数料	1	1			
督促手数料	保険料督促手数料	30	40	△10	△25.0	
介護給付費国庫負担金	現年度分	216,991	208,700	8,291	4.0	
	過年度分	1	1			
調整交付金	現年度分	43,608	44,487	△879	△2.0	
地域支援事業交付金 (介護予防・日常生活 支援総合事業)	現年度分	9,686	8,384	1,302	15.5	
	過年度分	1	1			
地域支援事業交付金 (包括的支援事業・任 意事業)	現年度分	21,432	18,804	2,628	14.0	
	過年度分	1	1			
保険者機能強化推進交付金	現年度分	1,155	1,489	△334	△22.4	
保険者努力支援交付金	現年度分	2,063	1,870	193	10.3	
介護給付費交付金	現年度分	327,975	315,266	12,709	4.0	
	過年度分	1	1			
地域支援事業支援交付金	現年度分	11,086	9,509	1,577	16.6	
	過年度分	1	1			
介護給付費府負担金	現年度分	177,792	170,785	7,007	4.1	
	過年度分	1	1			
地域支援事業交付金(介 護予防・日常生活支援 総合事業)	現年度分	5,132	4,402	730	16.6	
	過年度分	1	1			
地域支援事業交付金 (包括的支援事業・任 意事業)	現年度分	10,716	9,402	1,314	14.0	
	過年度分	1	1			
介護給付費繰入金	介護給付費繰入金	151,840	145,956	5,884	4.0	
地域支援事業繰入金 (介護予防・日常生活 支援総合事業)	現年度分	5,132	4,402	730	16.6	
地域支援事業繰入金 (包括的支援事業・任 意事業)	現年度分	10,796	9,482	1,314	13.9	
低所得者保険料軽減繰入金	現年度分	13,846	15,690	△1,844	△11.8	
その他繰入金	要介護・要支援認定事務費繰入金	13,895	13,598	297	2.2	
	その他事務費繰入金	10,819	12,303	△1,484	△12.1	
介護給付費準備基金繰入金	介護給付費準備基金繰入金	26,893	21,207	5,686	26.8	
繰越金	前年度繰越金	402	402			
第1号被保険者延滞金	第1号被保険者延滞金	50	50			
雑入	雑入	1	1			
合 計		1,339,900	1,281,500	58,400	4.6	

歳 出

(単位：千円，%)

歳 出 目	歳 出 事 業 名	本年度	前年度	増 減	増減率	本資料 参照ページ
一般管理費	一般管理費	712	657	55	8.4	
	介護保険事業計画策定事業		2,779	△ 2,779	皆減	
介護認定審査会費	介護認定審査会費	13,895	13,598	297	2.2	P. 190
事業運営委員会費	事業運営委員会費	158	312	△ 154	△ 49.4	
賦課徴収費	賦課徴収費	719	757	△ 38	△ 5.0	
居宅介護サービス給付費	居宅介護サービス給付費	465,902	479,412	△ 13,510	△ 2.8	P. 190
地域密着型介護サービス給付費	地域密着型介護サービス給付費	105,730	65,601	40,129	61.2	P. 191
施設介護サービス給付費	施設介護サービス給付費	482,462	467,120	15,342	3.3	P. 191
居宅介護福祉用具購入費	居宅介護福祉用具購入費	1,787	1,522	265	17.4	
居宅介護住宅改修費	居宅介護住宅改修費	2,104	3,454	△ 1,350	△ 39.1	
居宅介護サービス計画給付費	居宅介護サービス計画給付費	48,401	53,219	△ 4,818	△ 9.1	
介護予防サービス給付費	介護予防サービス給付費	28,427	24,941	3,486	14.0	P. 192
地域密着型介護予防サービス給付費	地域密着型介護予防サービス給付費	2	2			
介護予防福祉用具購入費	介護予防福祉用具購入費	625	550	75	13.6	
介護予防住宅改修費	介護予防住宅改修費	3,233	2,286	947	41.4	
介護予防サービス計画給付費	介護予防サービス計画給付費	6,631	5,430	1,201	22.1	
高額介護サービス費	高額介護サービス費	28,670	29,120	△ 450	△ 1.5	
高額介護予防サービス費	高額介護予防サービス費	38	38			
高額医療合算介護サービス費	高額医療合算介護サービス費	3,234	4,552	△ 1,318	△ 29.0	
高額医療合算介護予防サービス費	高額医療合算介護予防サービス費	25	25			
特定入所者介護サービス費	特定入所者介護サービス費	36,584	29,473	7,111	24.1	
特定入所者介護予防サービス費	特定入所者介護予防サービス費	19	19			
審査支払手数料	審査支払手数料	849	890	△ 41	△ 4.6	
介護給付費準備基金費	介護給付費準備基金費	3,218	3,359	△ 141	△ 4.2	
介護予防・生活支援サービス事業費	第1号事業費	24,517	21,824	2,693	12.3	P. 192
介護予防ケアマネジメント事業費	介護予防ケアマネジメント事業費	2,585	2,350	235	10.0	
一般介護予防事業費	介護予防普及啓発事業費	823	474	349	73.6	P. 193
包括的・継続的ケアマネジメント支援事業費	包括的・継続的ケアマネジメント支援事業費	683	683			P. 194
	地域ケア会議推進事業	523	855	△ 332	△ 38.8	P. 195

☆・・・新規事業及び制度改正等

歳出目	歳出事業名	本年度	本年度	増減	増減率	本資料 参照ページ
任意事業費	任意事業費	3,952	3,716	236	6.4	
生活支援体制整備事業費	生活支援体制整備事業	8,000	8,000			
認知症総合支援事業費	認知症総合支援事業	379	361	18	5.0	
在宅医療・介護連携推進事業費	在宅医療・介護連携推進事業	111	254	△ 143	△ 56.3	
審査支払手数料	審査支払手数料	91	80	11	13.8	
利子	利子	184	177	7	4.0	
第1号被保険者保険料還付金	第1号被保険者保険料還付金	400	400			
第1号被保険者督促手数料還付金	第1号被保険者督促手数料還付金	1	1			
第1号被保険者還付加算金	第1号被保険者還付加算金	1	1			
予備費	予備費	500	500			
合 計		1,276,175	1,228,792	47,383	3.9	

歳入

歳入細節		内容説明											
款：1	介護保険料	<table border="1"> <thead> <tr> <th>本 年 度 当 初 予 算 額</th> <th>前 年 度 当 初 予 算 額</th> <th>比較増減</th> <th>増減率</th> </tr> </thead> <tbody> <tr> <td>259,213</td> <td>245,668</td> <td>13,545</td> <td>5.5</td> </tr> </tbody> </table> <p>(単位：千円、%)</p> <p>【積算根拠等】 (年間保険料総額) × (特別徴収割合) × (収納率) 279,324,360円 × 0.928 × 1.00 ≒ 259,213千円</p>				本 年 度 当 初 予 算 額	前 年 度 当 初 予 算 額	比較増減	増減率	259,213	245,668	13,545	5.5
本 年 度 当 初 予 算 額	前 年 度 当 初 予 算 額					比較増減	増減率						
259,213	245,668					13,545	5.5						
項：1	介護保険料												
目：1	第1号被保険者 保険料												
節：1	現年分保険料												
細節：1	現年分特別徴収 保険料 (P.218)												
款：1	介護保険料	<table border="1"> <thead> <tr> <th>本 年 度 当 初 予 算 額</th> <th>前 年 度 当 初 予 算 額</th> <th>比較増減</th> <th>増減率</th> </tr> </thead> <tbody> <tr> <td>18,140</td> <td>18,767</td> <td>△ 627</td> <td>△ 3.3</td> </tr> </tbody> </table> <p>(単位：千円、%)</p> <p>【積算根拠等】 (年間保険料総額) × (普通徴収割合) × (収納率) 279,324,360円 × 0.072 × 0.902 ≒ 18,140千円</p>				本 年 度 当 初 予 算 額	前 年 度 当 初 予 算 額	比較増減	増減率	18,140	18,767	△ 627	△ 3.3
本 年 度 当 初 予 算 額	前 年 度 当 初 予 算 額					比較増減	増減率						
18,140	18,767					△ 627	△ 3.3						
項：1	介護保険料												
目：1	第1号被保険者 保険料												
節：1	現年分保険料												
細節：2	現年分普通徴収 保険料 (P.218)												

歳 出

歳出目・事業		内容説明					
款：1 総務費 項：1 総務管理費 目：3 介護認定審査会費 事業：1 介護認定審査会費 (P.224)		左の財源内訳					
		当初予算額	特定財源			一般財源	
			国府支出金	地方債	その他		
		本年度	13,895				13,895
		前年度	13,598				13,598
	比較増減	297				297	
	増減率	2.2				(単位：千円、%)	
【本事業の概要・目的】 介護サービスを利用するために必要な要介護認定事務に係る経費を予算計上するもの。							
【主な歳出】 主治医意見書作成料 3,471千円、要介護認定訪問調査委託料 1,945千円、認定審査会共同設置負担金 7,780千円							
款：2 保険給付費 項：1 介護サービス等諸費 目：1 居宅介護サービス給付費 事業：1 居宅介護サービス給付費 (P.226)		左の財源内訳					
		当初予算額	特定財源			一般財源	
			国府支出金	地方債	その他		
		本年度	465,902	168,145		125,795	171,962
		前年度	479,412	174,067		129,442	175,903
	比較増減	△ 13,510	△ 5,922		△ 3,647	△ 3,941	
	増減率	△ 2.8				(単位：千円、%)	
【本事業の概要・目的】 要介護認定者が指定居宅サービス事業者の行う居宅サービスを受けたときの給付費を計上するもの。							
【主な歳出】 居宅介護サービス給付費 465,901千円							
【特定財源の内容】 国府支出金：介護給付費国庫負担金 93,180千円 調整国庫交付金 16,726千円 介護給付費府負担金 58,239千円 そ の 他：支払基金交付金 125,795千円							

歳出目・事業		内容説明																																									
款：2 項：1 目：2 事業：1	保険給付費 介護サービス等諸費 地域密着型介護サービス給付費 地域密着型介護サービス給付費 (P.226)	<table border="1"> <thead> <tr> <th rowspan="3"></th> <th rowspan="3">当初予算額</th> <th colspan="4">左の財源内訳</th> </tr> <tr> <th colspan="3">特定財源</th> <th rowspan="2">一般財源</th> </tr> <tr> <th>国府支出金</th> <th>地方債</th> <th>その他</th> </tr> </thead> <tbody> <tr> <td>本年度</td> <td>105,730</td> <td>38,158</td> <td></td> <td>28,547</td> <td>39,025</td> </tr> <tr> <td>前年度</td> <td>65,601</td> <td>23,820</td> <td></td> <td>17,712</td> <td>24,069</td> </tr> <tr> <td>比較増減</td> <td>40,129</td> <td>14,338</td> <td></td> <td>10,835</td> <td>14,956</td> </tr> <tr> <td>増減率</td> <td>61.2</td> <td></td> <td></td> <td></td> <td>(単位：千円、%)</td> </tr> </tbody> </table> <p>【本事業の概要・目的】 要介護認定者が地域密着型サービス事業者の行うサービスを受けたときの給付費を計上するもの。</p> <p>【主な歳出】 地域密着型介護サービス給付費 105,729千円</p> <p>【主な増減理由】 看護小規模多機能型居宅介護事業所に係る給付費の増。</p> <p>【特定財源の内容】 国府支出金：介護給付費国庫負担金 21,146千円 調整国庫交付金 3,796千円 介護給付費府負担金 13,216千円 そ の 他：支払基金交付金 28,547千円</p>						当初予算額	左の財源内訳				特定財源			一般財源	国府支出金	地方債	その他	本年度	105,730	38,158		28,547	39,025	前年度	65,601	23,820		17,712	24,069	比較増減	40,129	14,338		10,835	14,956	増減率	61.2				(単位：千円、%)
		当初予算額	左の財源内訳																																								
			特定財源			一般財源																																					
			国府支出金	地方債	その他																																						
	本年度	105,730	38,158		28,547	39,025																																					
前年度	65,601	23,820		17,712	24,069																																						
比較増減	40,129	14,338		10,835	14,956																																						
増減率	61.2				(単位：千円、%)																																						
款：2 項：1 目：3 事業：1	保険給付費 介護サービス等諸費 施設介護サービス給付費 施設介護サービス給付費 (P.226)	<table border="1"> <thead> <tr> <th rowspan="3"></th> <th rowspan="3">当初予算額</th> <th colspan="4">左の財源内訳</th> </tr> <tr> <th colspan="3">特定財源</th> <th rowspan="2">一般財源</th> </tr> <tr> <th>国府支出金</th> <th>地方債</th> <th>その他</th> </tr> </thead> <tbody> <tr> <td>本年度</td> <td>482,462</td> <td>174,121</td> <td></td> <td>130,268</td> <td>178,073</td> </tr> <tr> <td>前年度</td> <td>467,120</td> <td>169,609</td> <td></td> <td>126,122</td> <td>171,389</td> </tr> <tr> <td>比較増減</td> <td>15,342</td> <td>4,512</td> <td></td> <td>4,146</td> <td>6,684</td> </tr> <tr> <td>増減率</td> <td>3.3</td> <td></td> <td></td> <td></td> <td>(単位：千円、%)</td> </tr> </tbody> </table> <p>【本事業の概要・目的】 要介護認定者が介護保険施設に入所し、それぞれの機能に応じた施設サービスを受けたときの給付費を計上するもの。</p> <p>【主な歳出】 施設介護サービス給付費 482,461千円</p> <p>【特定財源の内容】 国府支出金：介護給付費国庫負担金 72,369千円 調整国庫交付金 17,321千円 介護給付費府負担金 84,431千円 そ の 他：支払基金交付金 130,268千円</p>						当初予算額	左の財源内訳				特定財源			一般財源	国府支出金	地方債	その他	本年度	482,462	174,121		130,268	178,073	前年度	467,120	169,609		126,122	171,389	比較増減	15,342	4,512		4,146	6,684	増減率	3.3				(単位：千円、%)
		当初予算額	左の財源内訳																																								
			特定財源			一般財源																																					
			国府支出金	地方債	その他																																						
	本年度	482,462	174,121		130,268	178,073																																					
前年度	467,120	169,609		126,122	171,389																																						
比較増減	15,342	4,512		4,146	6,684																																						
増減率	3.3				(単位：千円、%)																																						

歳出目・事業		内容説明					
款：2 項：2 目：1 事業：1	保険給付費 介護予防サービス等諸費 介護予防サービス給付費 介護予防サービス給付費 (P. 226)	左の財源内訳					
		当初予算額	特定財源			一般財源	
			国府支出金	地方債	その他		
		本年度	28,427	10,258		7,675	10,494
		前年度	24,941	9,057		6,734	9,150
比較増減	3,486	1,201		941	1,344		
増減率	14.0				(単位：千円、%)		
<p>【本事業の概要・目的】 要支援認定者が指定介護予防サービス事業者の行う介護予防サービスを受けたときの給付費を計上するもの。</p> <p>【主な歳出】 介護予防サービス給付費 28,426千円</p> <p>【主な増減理由】 受給者数、給付実績が増加傾向にあることによる増。</p> <p>【特定財源の内容】 国府支出金：介護給付費国庫負担金 5,685千円 調整国庫交付金 1,020千円 介護給付費府負担金 3,553千円 そ の 他：支払基金交付金 7,675千円</p>							
款：5 項：1 目：1 事業：1	地域支援事業費 介護予防・生活支援サービス事業費 介護予防・生活支援サービス事業費 第1号事業費 (P. 230)	左の財源内訳					
		当初予算額	特定財源			一般財源	
			国府支出金	地方債	その他		
		本年度	24,517	8,847		6,619	9,051
		前年度	21,824	7,924		5,892	8,008
比較増減	2,693	923		727	1,043		
増減率	12.3				(単位：千円、%)		
<p>【本事業の概要・目的】 居宅要支援被保険者等に対して、要介護状態となることの予防や要介護状態の軽減等、地域における自立した日常生活を支援するため、日常生活上の支援又は機能訓練を行うための負担金を計上するもの。</p> <p>【主な歳出】 第1号事業費負担金 24,517千円</p> <p>【主な増減理由】 利用者数、利用実績が増加傾向にあることによる増。</p> <p>【特定財源の内容】 国府支出金：地域支援事業国庫交付金 5,783千円 地域支援事業府交付金 3,064千円 そ の 他：地域支援事業支援交付金 6,619千円</p>							

歳出目・事業		内容説明					
款：5 項：2 目：1 事業：1	地域支援事業費	左の財源内訳					
	一般介護予防事業費	当初予算額	特定財源			一般財源	
	一般介護予防事業費		国府支出金	地方債	その他		
	介護予防普及啓発事業費	本年度	823	298		222	303
	(P.232)	前年度	474	173		128	173
	比較増減	349	125		94	130	
	増減率	73.6				(単位：千円、%)	
		【本事業の概要・目的】 地域住民主体の介護予防事業「いきいき百歳体操」を、住民自らが容易に通える公民館等で、週1回以上継続実施できるよう支援を行う経費を計上するもの。					
		【主な歳出】 講師謝礼 487千円、消耗品費 59千円、警備業務委託料 31千円、自動車借上料 128千円、会場等借上料 111千円					
		【令和6年度事業内容・特徴】 体力測定や技術支援を通して「いきいき百歳体操」の更なる普及啓発に取り組む。また、オーラルフレイルの予防及び口腔機能に関する意識をより一層高める目的として、歯科専門職による地区ごとのフォロー巡回を展開する。 さらに、体操参加者の士気を高め、各地区での活動の活性化を図るため、「いきいき百歳体操交流大会」を実施する。					
		【主な増減理由】 専門職によるフォロー巡回に係る報償費の増。					
		【特定財源の内容】 国府支出金：地域支援事業国庫交付金 195千円 地域支援事業府交付金 103千円 そ の 他：地域支援事業支援交付金 222千円					

歳出目・事業		内容説明				
款：5 地域支援事業費 項：3 包括的支援事業・任意事業費 目：1 包括的・継続的ケアマネジメント支援事業費 事業：3 包括的・継続的ケアマネジメント支援事業費 (P.232)		左の財源内訳				
		当初予算額	特定財源			一般財源
			国府支出金	地方債	その他	
		本年度	683	394		289
		前年度	683	394		289
	比較増減					
	増減率					
(単位：千円、%)						
【本事業の概要・目的】 高齢者が住み慣れた地域で暮らし続けることができるよう、関係多職種間の連携を図りつつ、個々の高齢者の状況や変化に応じて包括的・継続的に支援を行う。また、介護支援専門員に対し、専門的な見地から支援・助言等を行う経費を計上するもの。						
【主な歳出】 相談員等謝礼 66千円、消耗品費 123千円、通信運搬費 62千円、コンピュータソフト借上料 353千円						
【令和6年度事業内容・特徴】 (主任) 介護支援専門員向けに研修を行い、地域の介護支援専門員の資質向上を図り、適切なケアマネジメントが行えるよう支援を継続する。						
【特定財源の内容】 国府支出金：地域支援事業国庫交付金 263千円 地域支援事業府交付金 131千円						

歳出目・事業		内容説明																																										
款：5	地域支援事業費	<table border="1"> <thead> <tr> <th rowspan="2"></th> <th rowspan="2">当初予算額</th> <th colspan="3">左の財源内訳</th> <th rowspan="2">一般財源</th> </tr> <tr> <th colspan="3">特定財源</th> </tr> <tr> <th></th> <th></th> <th>国府支出金</th> <th>地方債</th> <th>その他</th> <th></th> </tr> </thead> <tbody> <tr> <td>本年度</td> <td>523</td> <td>302</td> <td></td> <td></td> <td>221</td> </tr> <tr> <td>前年度</td> <td>855</td> <td>494</td> <td></td> <td></td> <td>361</td> </tr> <tr> <td>比較増減</td> <td>△ 332</td> <td>△ 192</td> <td></td> <td></td> <td>△ 140</td> </tr> <tr> <td>増減率</td> <td>△ 38.8</td> <td></td> <td></td> <td></td> <td>(単位：千円、%)</td> </tr> </tbody> </table>					当初予算額	左の財源内訳			一般財源	特定財源					国府支出金	地方債	その他		本年度	523	302			221	前年度	855	494			361	比較増減	△ 332	△ 192			△ 140	増減率	△ 38.8				(単位：千円、%)
	当初予算額							左の財源内訳				一般財源																																
						特定財源																																						
						国府支出金	地方債	その他																																				
本年度	523					302			221																																			
前年度	855	494			361																																							
比較増減	△ 332	△ 192			△ 140																																							
増減率	△ 38.8				(単位：千円、%)																																							
項：3	包括的支援事業・任意事業費																																											
目：1	包括的・継続的ケアマネジメント支援事業費																																											
事業：4	地域ケア会議推進事業 (P.232)																																											
		<p>【本事業の概要・目的】 包括的・継続的ケアマネジメント業務の効果的な実施のために、介護支援専門員、保健・医療・福祉の専門職により構成される地域ケア会議の運営のための経費を計上するもの。</p> <p>【主な歳出】 講師謝礼 522千円</p> <p>【令和6年度事業内容・特徴】 自立支援型地域ケア会議の継続実施に加え、医療や介護にかかることのなかったフレイルの方を対象として、理学療法士・作業療法士・言語聴覚士などの専門職アドバイザーが、対象者に直接に指導、評価を行うことで自立支援を促す取組を実施する。</p> <p>【主な増減理由】 地域ケア会議と評価訪問を集約した効果的な実施（単位数減）に伴う講師謝礼の減。</p> <p>【特定財源の内容】 国府支出金：地域支援事業国庫交付金 201千円 地域支援事業府交付金 101千円</p>																																										

歳出目・事業		内容説明				
款：5 地域支援事業費 項：3 包括的支援事業・任意事業費 目：2 任意事業費 事業：1 任意事業費 (P. 234)		左の財源内訳				
		当初予算額	特定財源			一般財源
			国府支出金	地方債	その他	
		本年度	3,952	2,283		1,669
		前年度	3,716	2,146		1,570
		比較増減	236	137		99
		増減率	6.4			(単位：千円、%)
		【本事業の概要・目的】 在宅高齢者が住み慣れた地域で自立した生活が継続できるよう、自立支援に向けた事業を実施する経費を計上するもの。				
		【主な歳出】 消耗品費 38千円、通信運搬費 124千円、新聞折込等手数料 12千円、その他手数料 147千円、電算等保守委託料 369千円、地域自立生活支援事業委託料 1,339千円、緊急通報装置設置事業委託料 223千円、成年後見制度利用支援事業給付金 1,685千円				
		【令和6年度事業内容・特徴】 認知症の方や一人暮らし高齢者が、住み慣れた地域で自立した生活が継続できるよう、緊急通報装置の貸与、後見人への報酬助成等を行う利用支援事業、認知症サポーター養成講座等を実施する。				
	【特定財源の内容】 国府支出金：地域支援事業国庫交付金 1,522千円 地域支援事業府交付金 761千円					
款：5 地域支援事業費 項：3 包括的支援事業・任意事業費 目：3 生活支援体制整備事業費 事業：1 生活支援体制整備事業 (P. 234)		左の財源内訳				
		当初予算額	特定財源			一般財源
			国府支出金	地方債	その他	
		本年度	8,000	4,620		3,380
		前年度	8,000	4,620		3,380
		比較増減				
		増減率				(単位：千円、%)
		【本事業の概要・目的】 生活支援コーディネーターの配置や協議体の設置により、高齢者のニーズを拾い、地域の担い手の育成やサービスの開発等を行う。また、高齢者の社会参加及び生活支援の充実を推進する経費を計上する				
		【主な歳出】 生活支援体制整備事業業務委託料 8,000千円				
		【令和6年度事業内容・特徴】 介護保険事業計画策定におけるニーズ調査を通じて得た結果を基に、地域での困りごとを把握し、社会福祉協議会、介護事業所、民生委員等と協働し、多様な日常生活上の支援体制の充実・強化及び高齢者の社会参加の推進を一体的に図る。				
	【特定財源の内容】 国府支出金：地域支援事業国庫交付金 3,080千円 地域支援事業府交付金 1,540千円					

歳出目・事業		内容説明				
款：5 地域支援事業費 項：3 包括的支援事業・任意事業費 目：4 認知症総合支援事業費 事業：1 認知症総合支援事業 (P. 234)			左の財源内訳			
		当初予算額	特定財源			一般財源
			国府支出金	地方債	その他	
		本年度	379	219		160
		前年度	361	208		153
	比較増減	18	11		7	
	増減率	5.0			(単位：千円、%)	
【本事業の概要・目的】 認知症の人やその家族を支援する相談業務を行う認知症地域支援推進員の配置、認知症カフェの設置や認知症に係る啓発事業の経費を計上するもの。また、認知症初期集中支援チームを設置し、早期診断・早期対応に向けた支援体制を構築するための経費を計上するもの。						
【主な歳出】 講師謝礼 20千円、検診等謝礼 63千円、消耗品費 40千円、会場等借上料 32千円、その他使用料（認知症啓発映画素材使用料） 110千円、認知症カフェ開設助成金 100千円						
【令和6年度事業内容・特徴】 講演会などを活用し、認知症の啓発事業を充実させ、認知症のある方の生活を地域で支えていく気運を醸成する。						
【特定財源の内容】 国府支出金：地域支援事業国庫交付金 146千円 地域支援事業府交付金 73千円						
款：5 地域支援事業費 項：3 包括的支援事業・任意事業費 目：5 在宅医療・介護連携推進事業費 事業：1 在宅医療・介護連携推進事業 (P. 236)			左の財源内訳			
		当初予算額	特定財源			一般財源
			国府支出金	地方債	その他	
		本年度	111	18		93
		前年度	254	100		154
	比較増減	△ 143	△ 82		△ 61	
	増減率	△ 56.3			(単位：千円、%)	
【本事業の概要・目的】 医療と介護の両方を必要とする状態の高齢者が、住み慣れた地域で暮らし続けることができるよう、医療機関と介護事業所等の関係者の連携を推進することを目的として、必要な経費を計上するもの。						
【主な歳出】 講師謝礼 31千円、その他使用料（医療介護連携情報システム使用料） 80千円						
【令和6年度事業内容・特徴】 医療機関と介護事業所等がよりスムーズに連携できるよう、各関係機関の専門職を対象に、研修会やグループワークを開催する。						
【主な増減理由】 医学会参加費（普通旅費、参加負担金）の皆減。						
【特定財源の内容】 国府支出金：地域支援事業国庫交付金 12千円 地域支援事業府交付金 6千円						

国民健康保険診療所特別会計

令和6年度当初予算の概要

令和6年度の予算総額として、対前年度比10.2%、9,400千円増の102,000千円を計上している。

歳入については、外来収入全体で、対前年度比2.9%減の84,636千円の予算を計上している。このうち、国民健康保険診療報酬収入及び一部負担金収入においては、それぞれ対前年度比13.1%減及び12.2%減と、比較的大きな減となっている。

繰入金においては、へき地直営診療所運営交付金及び医事一体型電子カルテシステムの更新費用に係る国民健康保険特別調整交付金の交付が見込まれることから、国民健康保険特別会計繰入金として12,800千円増の13,800千円を計上している。

主な歳出としては、医事一体型電子カルテシステムの更新費用として、医療用機械器具費において7,200千円を計上している。

引き続き、外来診療と併せて訪問診療にも注力し、住民の皆様の健康保持に努めていく。

国民健康保険診療所特別会計

歳 入

(単位：千円，%)

歳 入 目	歳 入 細 節	本年度	前年度	増 減	増減率	本資料 参照ページ
国民健康保険診療報酬収入	一般診療	13,461	15,496	△ 2,035	△ 13.1	P. 201
	未収繰越分	1	1			
社会保険診療報酬収入	一般診療	17,483	15,620	1,863	11.9	P. 201
	未収繰越分	1	1			
後期高齢者医療等診療報酬収入	一般診療	37,306	38,670	△ 1,364	△ 3.5	P. 201
	未収繰越分	1	1			
一部負担金収入	一般診療	3,724	4,240	△ 516	△ 12.2	P. 201
	未収繰越分	1	1			
その他診療報酬収入	一般診療	12,657	13,140	△ 483	△ 3.7	P. 202
	未収繰越分	1	1			
文書料	文書料	70	91	△ 21	△ 23.1	
他会計繰入金	国民健康保険特別会計繰入金	13,800	1,000	12,800	1,280.0	P. 202
	一般会計繰入金	18	30	△ 12	△ 40.0	
繰越金	前年度繰越金	3,401	4,250	△ 849	△ 20.0	
雑入	雑入	75	58	17	29.3	
	合 計	102,000	92,600	9,400	10.2	

歳 出

(単位：千円，%)

歳 出 目	歳 出 事 業 名	本年度	前年度	増 減	増減率	本資料 参照ページ
一般管理費	一般管理費	6,192	6,451	△ 259	△ 4.0	
医療用機械器具費	医療用機械器具費 ☆	7,200		7,200	皆増	P. 203
医療用消耗器材費	医療用消耗器材費	2,543	2,702	△ 159	△ 5.9	
医薬品衛生材料費	医薬品衛生材料費	35,229	38,084	△ 2,855	△ 7.5	P. 203
検査物検査料	検査物検査料	3,614	3,712	△ 98	△ 2.6	P. 203
利子	利子	25	42	△ 17	△ 40.5	
予備費	予備費	500	500			
	合 計	55,303	51,491	3,812	7.4	

歳入

歳入細節	内容説明								
款：1 診療収入 項：1 外来収入 目：1 国民健康保険診療報酬収入 節：1 現年分 細節：1 一般診療 (P. 260)	<table border="1"> <thead> <tr> <th>本 年 度 当 初 予 算 額</th> <th>前 年 度 当 初 予 算 額</th> <th>比較増減</th> <th>増減率</th> </tr> </thead> <tbody> <tr> <td>13,461</td> <td>15,496</td> <td>△ 2,035</td> <td>△ 13.1</td> </tr> </tbody> </table> <p>(単位：千円、%)</p> <p>【積算根拠等】 令和3年度及び令和4年度の決算並びに令和5年度の決算見込みから推計。</p>	本 年 度 当 初 予 算 額	前 年 度 当 初 予 算 額	比較増減	増減率	13,461	15,496	△ 2,035	△ 13.1
本 年 度 当 初 予 算 額	前 年 度 当 初 予 算 額	比較増減	増減率						
13,461	15,496	△ 2,035	△ 13.1						
款：1 診療収入 項：1 外来収入 目：2 社会保険診療報酬収入 節：1 現年分 細節：1 一般診療 (P. 260)	<table border="1"> <thead> <tr> <th>本 年 度 当 初 予 算 額</th> <th>前 年 度 当 初 予 算 額</th> <th>比較増減</th> <th>増減率</th> </tr> </thead> <tbody> <tr> <td>17,483</td> <td>15,620</td> <td>1,863</td> <td>11.9</td> </tr> </tbody> </table> <p>(単位：千円、%)</p> <p>【積算根拠等】 令和3年度及び令和4年度の決算並びに令和5年度の決算見込みから推計。</p>	本 年 度 当 初 予 算 額	前 年 度 当 初 予 算 額	比較増減	増減率	17,483	15,620	1,863	11.9
本 年 度 当 初 予 算 額	前 年 度 当 初 予 算 額	比較増減	増減率						
17,483	15,620	1,863	11.9						
款：1 診療収入 項：1 外来収入 目：3 後期高齢者医療等診療報酬収入 節：1 現年分 細節：1 一般診療 (P. 260)	<table border="1"> <thead> <tr> <th>本 年 度 当 初 予 算 額</th> <th>前 年 度 当 初 予 算 額</th> <th>比較増減</th> <th>増減率</th> </tr> </thead> <tbody> <tr> <td>37,306</td> <td>38,670</td> <td>△ 1,364</td> <td>△ 3.5</td> </tr> </tbody> </table> <p>(単位：千円、%)</p> <p>【積算根拠等】 令和3年度及び令和4年度の決算並びに令和5年度の決算見込みから推計。</p>	本 年 度 当 初 予 算 額	前 年 度 当 初 予 算 額	比較増減	増減率	37,306	38,670	△ 1,364	△ 3.5
本 年 度 当 初 予 算 額	前 年 度 当 初 予 算 額	比較増減	増減率						
37,306	38,670	△ 1,364	△ 3.5						
款：1 診療収入 項：1 外来収入 目：4 一部負担金収入 節：1 現年分 細節：1 一般診療 (P. 260)	<table border="1"> <thead> <tr> <th>本 年 度 当 初 予 算 額</th> <th>前 年 度 当 初 予 算 額</th> <th>比較増減</th> <th>増減率</th> </tr> </thead> <tbody> <tr> <td>3,724</td> <td>4,240</td> <td>△ 516</td> <td>△ 12.2</td> </tr> </tbody> </table> <p>(単位：千円、%)</p> <p>【積算根拠等】 令和3年度及び令和4年度の決算並びに令和5年度の決算見込みから推計。</p>	本 年 度 当 初 予 算 額	前 年 度 当 初 予 算 額	比較増減	増減率	3,724	4,240	△ 516	△ 12.2
本 年 度 当 初 予 算 額	前 年 度 当 初 予 算 額	比較増減	増減率						
3,724	4,240	△ 516	△ 12.2						

歳入細節	内容説明								
款：1 診療収入 項：1 外来収入 目：5 その他診療報酬収入 節：1 現年分 細節：1 一般診療 (P. 260)	<table border="1"> <thead> <tr> <th>本 年 度 当 初 予 算 額</th> <th>前 年 度 当 初 予 算 額</th> <th>比較増減</th> <th>増減率</th> </tr> </thead> <tbody> <tr> <td>12,657</td> <td>13,140</td> <td>△ 483</td> <td>△ 3.7</td> </tr> </tbody> </table> <p>(単位：千円、%)</p> <p>【積算根拠等】 令和3年度及び令和4年度の決算並びに令和5年度の決算見込みから推計。</p>	本 年 度 当 初 予 算 額	前 年 度 当 初 予 算 額	比較増減	増減率	12,657	13,140	△ 483	△ 3.7
本 年 度 当 初 予 算 額	前 年 度 当 初 予 算 額	比較増減	増減率						
12,657	13,140	△ 483	△ 3.7						
款：4 繰入金 項：1 繰入金 目：1 他会計繰入金 節：1 他会計繰入金 細節：1 国民健康保険特別会計繰入金 (P. 260)	<table border="1"> <thead> <tr> <th>本 年 度 当 初 予 算 額</th> <th>前 年 度 当 初 予 算 額</th> <th>比較増減</th> <th>増減率</th> </tr> </thead> <tbody> <tr> <td>13,800</td> <td>1,000</td> <td>12,800</td> <td>1,280.0</td> </tr> </tbody> </table> <p>(単位：千円、%)</p> <p>【積算根拠等】 ・へき地直営診療所運営費交付金 6,600千円、 ・国民健康保険特別調整交付金（医事一体型電子カルテシステム分）7,200千円</p> <p>【充当先事業名】 医療用機械器具費：7,200千円（本資料P. 203参照）</p> <p>【主な増減理由】 へき地直営診療所運営費交付金につき令和5年度決算見込みから相応の額が見込まれること及び医事一体型電子カルテシステムに係る事業費につき経営合理化のためとして国民健康保険特別調整交付金が見込まれることによる増。</p>	本 年 度 当 初 予 算 額	前 年 度 当 初 予 算 額	比較増減	増減率	13,800	1,000	12,800	1,280.0
本 年 度 当 初 予 算 額	前 年 度 当 初 予 算 額	比較増減	増減率						
13,800	1,000	12,800	1,280.0						

歳出

歳出目・事業		内容説明																																								
款：2	医業費	<table border="1"> <thead> <tr> <th rowspan="3"></th> <th rowspan="3">当初予算額</th> <th colspan="3">左の財源内訳</th> <th rowspan="3">一般財源</th> </tr> <tr> <th colspan="3">特定財源</th> </tr> <tr> <th>国府支出金</th> <th>地方債</th> <th>その他</th> </tr> </thead> <tbody> <tr> <td>本年度</td> <td>7,200</td> <td></td> <td></td> <td>7,200</td> <td></td> </tr> <tr> <td>前年度</td> <td></td> <td></td> <td></td> <td></td> <td></td> </tr> <tr> <td>比較増減</td> <td>7,200</td> <td></td> <td></td> <td>7,200</td> <td></td> </tr> <tr> <td>増減率</td> <td>皆増</td> <td></td> <td></td> <td></td> <td>(単位：千円、%)</td> </tr> </tbody> </table> <p>【本事業の概要・目的】 医事一体型電子カルテシステムの更新費用を計上するもの。</p> <p>【主な歳出】 医療器具購入費 7,200千円</p> <p>【令和6年度事業内容・特徴】 平成29年度導入の医事一体型電子カルテシステムが保守期限を迎えるため更新を実施する。</p> <p>【特定財源の内容】 その他：国民健康保険特別会計繰入金 7,200千円</p>						当初予算額	左の財源内訳			一般財源	特定財源			国府支出金	地方債	その他	本年度	7,200			7,200		前年度						比較増減	7,200			7,200		増減率	皆増				(単位：千円、%)
	当初予算額								左の財源内訳				一般財源																													
									特定財源																																	
							国府支出金	地方債	その他																																	
本年度	7,200								7,200																																	
前年度																																										
比較増減	7,200			7,200																																						
増減率	皆増				(単位：千円、%)																																					
項：1	医業費																																									
目：1	医療用機械器具費																																									
事業：1	医療用機械器具費 (P. 264)																																									
款：2	医業費	<table border="1"> <thead> <tr> <th rowspan="3"></th> <th rowspan="3">当初予算額</th> <th colspan="3">左の財源内訳</th> <th rowspan="3">一般財源</th> </tr> <tr> <th colspan="3">特定財源</th> </tr> <tr> <th>国府支出金</th> <th>地方債</th> <th>その他</th> </tr> </thead> <tbody> <tr> <td>本年度</td> <td>35,229</td> <td></td> <td></td> <td></td> <td>35,229</td> </tr> <tr> <td>前年度</td> <td>38,084</td> <td></td> <td></td> <td></td> <td>38,084</td> </tr> <tr> <td>比較増減</td> <td>△ 2,855</td> <td></td> <td></td> <td></td> <td>△ 2,855</td> </tr> <tr> <td>増減率</td> <td>△ 7.5</td> <td></td> <td></td> <td></td> <td>(単位：千円、%)</td> </tr> </tbody> </table> <p>【本事業の概要・目的】 診療に係る薬品費を計上するもの。</p> <p>【主な歳出】 薬品費 35,229千円</p>						当初予算額	左の財源内訳			一般財源	特定財源			国府支出金	地方債	その他	本年度	35,229				35,229	前年度	38,084				38,084	比較増減	△ 2,855				△ 2,855	増減率	△ 7.5				(単位：千円、%)
	当初予算額								左の財源内訳				一般財源																													
									特定財源																																	
							国府支出金	地方債	その他																																	
本年度	35,229									35,229																																
前年度	38,084									38,084																																
比較増減	△ 2,855				△ 2,855																																					
増減率	△ 7.5				(単位：千円、%)																																					
項：1	医業費																																									
目：3	医薬品衛生材料費																																									
事業：1	医薬品衛生材料費 (P. 264)																																									
款：2	医業費	<table border="1"> <thead> <tr> <th rowspan="3"></th> <th rowspan="3">当初予算額</th> <th colspan="3">左の財源内訳</th> <th rowspan="3">一般財源</th> </tr> <tr> <th colspan="3">特定財源</th> </tr> <tr> <th>国府支出金</th> <th>地方債</th> <th>その他</th> </tr> </thead> <tbody> <tr> <td>本年度</td> <td>3,614</td> <td></td> <td></td> <td></td> <td>3,614</td> </tr> <tr> <td>前年度</td> <td>3,712</td> <td></td> <td></td> <td></td> <td>3,712</td> </tr> <tr> <td>比較増減</td> <td>△ 98</td> <td></td> <td></td> <td></td> <td>△ 98</td> </tr> <tr> <td>増減率</td> <td>△ 2.6</td> <td></td> <td></td> <td></td> <td>(単位：千円、%)</td> </tr> </tbody> </table> <p>【本事業の概要・目的】 診療及び健診等に係る血液等検査料を計上するもの。</p> <p>【主な歳出】 検査物検査委託料 3,614千円</p>						当初予算額	左の財源内訳			一般財源	特定財源			国府支出金	地方債	その他	本年度	3,614				3,614	前年度	3,712				3,712	比較増減	△ 98				△ 98	増減率	△ 2.6				(単位：千円、%)
	当初予算額								左の財源内訳				一般財源																													
									特定財源																																	
							国府支出金	地方債	その他																																	
本年度	3,614									3,614																																
前年度	3,712									3,712																																
比較増減	△ 98				△ 98																																					
増減率	△ 2.6				(単位：千円、%)																																					
項：1	医業費																																									
目：4	検査物検査料																																									
事業：1	検査物検査料 (P. 264)																																									

下水道事業会計

令和6年度当初予算の概要

令和5年度から地方公営企業法の財務規定等を適用し、公共下水道事業（特定環境保全公共下水道を含む）及び農業集落排水事業を包括した下水道事業へ移行している。

接続件数は933件（公共・特環855件、農集杉原32件、農集天王46件）、年間有収水量は261,672^m（公共・特環249,100^m、農集杉原5,572^m、農集天王7,000^m）を見込み、本町の環境衛生の向上を図るとともに、公共用水域の水質保全に資する経費として、予算総額709,429千円（対前年度比3.7%増）を計上する。

収益的収支においては下水道事業収益（下水道使用料、他会計補助金等）として295,784千円（対前年度比6.3%減）、下水道事業費用（処理場運転管理費、修繕費、減価償却費、企業債利息等）として312,921千円（対前年度比5.2%減）を計上する。

また、資本的収支にあつては、収入（国庫補助金、企業債、一般会計出資金等）として329,803千円（対前年度比15.0%増）、支出（下水道管理設工事費、水道移設補償費、企業債償還金等）として396,508千円（対前年度比12.0%増）を計上する。なお資本的収支不足額については、内部留保資金等により補てんする。

令和6年度能勢町下水道事業会計事項別明細書

収 益 的 収 入

款 項 目	節	予 定 額		増 (△) 減
		本 年 度	前 年 度	
1. 下水道事業収益		295,784	315,669	△ 19,885
1. 営業収益		39,873	38,976	897
1. 下水道使用料		39,767	38,795	972
1. 水道徴収		39,767	38,795	972
2. その他営業収益		106	181	△ 75
1. 手数料		106	181	△ 75
2. 営業外収益		255,911	276,693	△ 20,782
1. 他会計補助金		159,422	175,527	△ 16,105
1. 一般会計繰入金		159,422	175,527	△ 16,105
2. 長期前受金戻入		96,467	101,147	△ 4,680
1. 国庫補助金長期前受金戻入		61,142	62,248	△ 1,106
2. 府補助金長期前受金戻入		7,653	11,212	△ 3,559
3. 工事負担金長期前受金戻入		8,303	8,018	285
4. 他会計補助金長期前受金戻入		18,159	18,459	△ 300
5. 受贈財産及び寄付金長期前受金戻入		1,210	1,210	0
3. 雑収益		22	19	3
2. その他雑収益		22	19	3

収 益 的 支 出

款 項 目	節	予 定 額		増 (△) 減
		本 年 度	前 年 度	
1. 下水道事業費用		312,921	329,965	△ 17,044
1. 営業費用		278,119	285,579	△ 7,460
1. 管渠費		18,373	18,172	201
16. 光熱水費		2,858	3,357	△ 499
17. 燃料費		3	3	0
19. 通信運搬費		992	1,175	△ 183
20. 委託料		5,505	2,797	2,708
22. 賃借料		30	30	0
23. 修繕費		8,511	10,376	△ 1,865
29. 材料費		474	434	40
2. 処理場費		68,685	68,658	27
10. 備用品費		552	525	27
16. 光熱水費		8,780	9,767	△ 987

(単位:千円)

附 記 説 明	
・下水道使用料(公共、特環)	38,000
・下水道使用料(農集杉原)	803
・下水道使用料(農集天王)	964
・指定工事店登録等手数料	105
・督促手数料	1
・人件費分	30,375
・公営企業適用償元金償還分	2,289
・企業債利子償還分	20,483
・高資本費対策分	7,597
・その他	98,678
・国庫補助金長期前受金戻入(公共、特環)	61,142
・府補助金長期前受金戻入(公共、特環、農集)	7,653
・工事負担金長期前受金戻入(公共、特環、農集)	8,303
・他会計補助金長期前受金戻入(公共、特環、農集)	18,159
・受贈財産及び寄付金長期前受金戻入(公共、特環)	1,210
・延滞金	22

(単位:千円)

附 記 説 明	
・マンホールポンプ電気代(公共、特環)	2,625
・マンホールポンプ電気代(農集杉原)	30
・マンホールポンプ電気代(農集天王)	203
・高圧洗浄機燃料代	2
・点検車両搭載発電機燃料代	1
・マンホールポンプ電話代、通報装置通信料(公共、特環)	877
・マンホールポンプ電話代、通報装置通信料(農集天王)	115
・下水道台帳作成業務	4,947
・管路施設等清掃業務	558
・マンホールポンプ用地賃借料	30
・マンホールポンプ修繕費(公共、特環)	7,947
・マンホールポンプ修繕費(農集)	564
・管渠関係原材料費	474
・事務用消耗品費	47
・水質管理消耗品費(公共、特環)	313
・水質管理消耗品費(農集)	125
・機械管理用消耗品費	67
・能勢浄化センター電気代	7,436
・杉原浄化センター電気代	493
・天王浄化センター電気代	644
・能勢浄化センター水道代	159
・杉原浄化センター水道代	24
・天王浄化センター水道代	24

款 項 目	節	予 定 額		増 (△) 減
		本 年 度	前 年 度	
	17. 燃 料 費	50	48	2
	19. 通 信 運 搬 費	307	301	6
	20. 委 託 料	40,747	41,015	△ 268
	21. 手 数 料	45	45	0
	23. 修 繕 費	17,835	16,628	1,207
	29. 材 料 費	369	329	40
3. 総 係 費		14,136	16,124	△ 1,988
	1. 給 料	4,712	5,560	△ 848
	2. 手 当 等	1,563	2,121	△ 558
	3. 賞 与 引 当 金 繰 入 額	402	537	△ 135
	4. 法 定 福 利 費	1,373	1,781	△ 408
	5. 法 定 福 利 費 引 当 金 繰 入 額	78	108	△ 30
	17. 燃 料 費	27	26	1
	18. 印 刷 製 本 費	40	41	△ 1
	19. 通 信 運 搬 費	15	14	1
	20. 委 託 料	3,125	2,970	155
	22. 賃 借 料	1,333	1,321	12
	26. 負 担 金	0	833	△ 833
	27. 補 助 交 付 金	1,200	500	700
	33. 保 險 料	150	150	0
	34. 会 費	87	86	1
	36. 貸 倒 引 当 金 繰 入 額	31	76	△ 45
4. 減 価 償 却 費		176,925	182,625	△ 5,700
	1. 有 形 固 定 資 産 減 価 償 却 費	176,925	182,625	△ 5,700

附 記 説 明	
・自家発電設備燃料代	47
・草刈機燃料代	3
・能勢浄化センター電話代	235
・杉原浄化センター電話代	35
・天王浄化センター電話代	37
・能勢浄化センター運転管理等業務	21,890
・杉原浄化センター維持管理業務	1,881
・天王浄化センター維持管理業務	4,334
・能勢浄化センター防犯装置保守点検業務	407
・能勢浄化センター脱水汚泥搬送処分業務	7,769
・能勢浄化センター清掃業務	915
・能勢浄化センター場内除草等清掃業務	2,750
・杉原浄化センター除草業務	477
・天王浄化センター除草業務	324
・能勢浄化センター水質検査手数料	15
・杉原浄化センター水質検査手数料	15
・天王浄化センター水質検査手数料	15
・能勢浄化センター修繕費	16,795
・天王浄化センター修繕費	1,040
・能勢浄化センター原材料費	49
・杉原浄化センター原材料費	47
・天王浄化センター原材料費	273
・給料	4,712
・扶養手当	60
・管理職手当	160
・期末手当	429
・勤勉手当	359
・通勤手当	219
・住居手当	336
・賞与引当金(令和7年6月期分)	402
・共済組合費負担金	1,349
・厚生会負担金	14
・地方公務員災害補償基金負担金	10
・法定福利費引当金(令和7年6月期賞与分)	78
・能勢浄化センタープロパンガス代	27
・能勢町下水道事業会計決算書(公共・農集)	40
・携帯電話代	14
・郵便料金	1
・下水道使用料徴収業務(公共、特環)	1,979
・下水道使用料徴収業務(農集)	116
・下水道台帳システム保守業務	1,030
・駐車場使用料	32
・マット賃借料	122
・下水道事業会計システム使用料	1,179
・合併浄化槽切替助成金	1,200
・全国自治協会災害共済事業分担金	150
・日本下水道協会会費	52
・大阪府下水道協会会費	5
・大阪府下水道事業促進協議会会費	10
・地域環境資源センター会費	20
・下水道使用料貸倒引当金繰入額	31
・処理場用建物減価償却費(公共、農集)	12,536
・管きょ施設減価償却費(公共、特環、農集)	116,141
・処理場施設減価償却費(公共、農集)	19,632
・処理場用電気設備減価償却費(公共、農集)	4,196
・処理場用機械設備減価償却費(公共、農集)	11,343
・その他機械装置減価償却費(公共、特環、農集)	12,923
・工具機具及び備品減価償却費(公共)	154

款 項 目	節	予 定 額		増 (△) 減
		本 年 度	前 年 度	
2. 営 業 外 費 用		33,995	37,117	△ 3,122
1. 支払利息及び企業債取扱諸費		29,948	30,750	△ 802
	1. 企 業 債 利 息	29,387	30,287	△ 900
	2. 借 入 金 利 息	561	463	98
2. 消費税及び地方消費		4,047	6,367	△ 2,320
	1. 消費税及び地方消費税	4,047	6,367	△ 2,320
3. 特 別 損 失		107	6,569	△ 6,462
1. 過年度損益修正損		107	60	47
	1. 過年度損益修正損	107	60	47
2. その他特別損失		0	6,509	△ 6,509
	1. その他特別損失	0	6,509	△ 6,509
4. 予 備 費		700	700	0
1. 予 備 費		700	700	0
	1. 予 備 費	700	700	0

附 記 説 明	
・企業債利息(公共)	16,097
・企業債利息(特環)	11,452
・企業債利息(農集杉原)	170
・企業債利息(農集天王)	1,668
・一時借入金利息	561
・消費税及び地方消費税(公共・令和6年度分)	3,948
・消費税及び地方消費税(農集・令和6年度分)	99
・下水道使用料等還付金	60
・下水道使用料不納欠損	47
・予備費	700

資 本 的 収 入

款 項 目	節	予 定 額		増 (△) 減
		本 年 度	前 年 度	
1. 資 本 的 収 入		329,803	286,810	42,993
1. 企 業 債		160,700	133,800	26,900
1. 企 業 債		160,700	133,800	26,900
	1. 建設改良費の財源に充てるための企業債	160,700	133,800	26,900
2. 他 会 計 出 資 金		109,507	106,559	2,948
1. 他 会 計 出 資 金		109,507	106,559	2,948
	1. 一 般 会 計 出 資 金	109,507	106,559	2,948
3. 国 庫 補 助 金		50,000	36,500	13,500
1. 国 庫 補 助 金		50,000	36,500	13,500
	1. 国 庫 補 助 金	50,000	36,500	13,500
4. 工 事 負 担 金		9,596	9,951	△ 355
1. 受 益 者 負 担 金		9,596	9,951	△ 355
	1. 受 益 者 負 担 金	9,596	9,951	△ 355

資 本 的 支 出

款 項 目	節	予 定 額		増 (△) 減
		本 年 度	前 年 度	
1. 資 本 的 支 出		396,508	353,992	42,516
1. 建 設 改 良 費		235,377	197,564	37,813
1. 管 渠 整 備 費		235,377	197,564	37,813
	1. 給 料	13,388	13,072	316
	2. 手 当 等	5,750	5,364	386
	3. 賞与引当金繰入額	1,665	1,535	130
	4. 法 定 福 利 費	4,419	4,302	117
	5. 法定福利費引当金繰入額	331	304	27
	9. 旅 費	30	30	0
	10. 備 消 品 費	293	297	△ 4
	18. 印 刷 製 本 費	10	10	0
	19. 通 信 運 搬 費	14	9	5
	20. 委 託 料	1,210	47,150	△ 45,940
	22. 賃 借 料	196	191	5
	25. 工 事 請 負 費	133,500	76,000	57,500
	32. 補 償 費	74,571	49,300	25,271
2. 企 業 債 償 還 金		161,131	156,428	4,703
1. 企 業 債 償 還 金		161,131	156,428	4,703
	1. 企 業 債 償 還 金	161,131	156,428	4,703

(単位:千円)

附 記 説 明	
・補助対象事業分(下水道事業債)	24,400
・補助対象事業分(過疎債)	27,100
・単独事業分(下水道事業債)	52,600
・単独事業分(過疎債)	55,400
・公営企業会計適用債	1,200
・公債費分(公共)	76,344
・公債費分(特環)	27,194
・公債費分(農集杉原)	2,077
・公債費分(農集天王)	3,892
・社会資本整備交付金	50,000
・負担金(公共)	1,080
・負担金(公共過年度)	159
・分担金(特環)	7,635
・分担金(農集)	630
・分担金(特環過年度)	92

(単位:千円)

附 記 説 明	
・給料	13,388
・扶養手当	464
・時間外勤務手当	1,027
・管理職手当	200
・期末手当	1,778
・勤勉手当	1,502
・通勤手当	304
・住居手当	315
・児童手当	160
・賞与引当金(令和7年6月期分)	1,665
・共済組合費負担金	4,349
・厚生会負担金	40
・地方公務員災害補償基金負担金	30
・法定福利費引当金(令和7年6月期賞与分)	331
・会検対応時交通費	30
・事務用消耗品費	293
・工事図面印刷代	10
・入札時資料郵送代・納付書郵送代	14
・下水道事業会計事務助言支援業務	1,210
・土木積算システム借上料	165
・コピー使用料	19
・駐車場使用料	12
・管渠埋設工事	131,000
・汚水樹設置工事	2,500
・水道移設補償	74,571
・企業債元金(公共)	113,751
・企業債元金(特環)	38,850
・企業債元金(農集杉原)	2,968
・企業債元金(農集天王)	5,562

